pam
Arocena & Arocena
Imprimimos catálogos, cartelería,
banderas, indumentaria,
merchandising y mucho más.
Consultar: 098 555 470

PANTALLA® URUGUAY

CALENDARIO DE REMATES 2025

ENERO

L	M	M	J	V	S	D
		1	2	3	4	5
6	7	8	9	10	11	12
13	14	15	16	17	18	19
20	**21**	**22**	23	24	25	26
27	28	29	30	31		

FEBRERO

L	M	M	J	V	S	D
					1	2
3	4	5	6	**7**	8	9
10	11	12	13	14	15	16
17	18	19	20	21	22	23
24	**25**	**26**	27	28		

MARZO

L	M	M	J	V	S	D
					1	2
3	4	5	6	7	8	9
10	**11**	**12**	13	14	15	16
17	18	19	20	21	22	23
24	25	26	**27**	**28**	29	30
31						

ABRIL

L	M	M	J	V	S	D
	1	2	3	4	5	6
7	8	9	**10**	**11**	12	13
14	15	16	17	18	19	20
21	22	23	24	25	26	27
28	**29**	**30**				

MAYO

L	M	M	J	V	S	D
			1	2	3	4
5	6	7	8	**9**	10	11
12	**13**	14	15	16	17	18
19	20	21	22	23	24	25
26	27	**28**	**29**	**30**	31	

JUNIO

L	M	M	J	V	S	D
						1
2	3	4	5	6	7	8
9	10	11	**12**	**13**	14	15
16	17	18	19	20	21	22
23	24	25	**26**	**27**	28	29
30						

JULIO

L	M	M	J	V	S	D
	1	2	3	4	5	6
7	8	9	10	11	12	13
14	15	16	17	18	19	20
21	22	23	24	25	26	27
28	29	30	**31**			

AGOSTO

L	M	M	J	V	S	D
				1	2	3
4	5	6	7	8	9	10
11	12	13	14	15	16	17
18	19	10	21	22	23	24
25	26	27	**28**	**29**	30	31

SEPTIEMBRE

L	M	M	J	V	S	D
1	2	3	4	5	6	7
8	9	10	11	12	13	14
15	16	17	18	19	20	21
22	23	24	**25**	**26**	27	28
29	30					

OCTUBRE

L	M	M	J	V	S	D
		1	2	3	4	5
6	7	8	9	10	11	12
13	14	15	16	17	18	19
20	21	22	23	24	25	26
27	28	29	**30**	**31**		

NOVIEMBRE

L	M	M	J	V	S	D
					1	2
3	4	5	6	7	8	9
10	11	12	**13**	**14**	15	16
17	18	19	20	21	22	23
24	25	26	**27**	**28**	29	30

DICIEMBRE

L	M	M	J	V	S	D
1	2	3	4	5	6	7
8	9	10	11	12	13	14
15	16	17	**18**	**19**	20	21
22	23	24	25	26	27	28
29	30	31				

- Remate Select
- Ganadera Angus
- Ganadera Hereford
- Ganadera Brangus

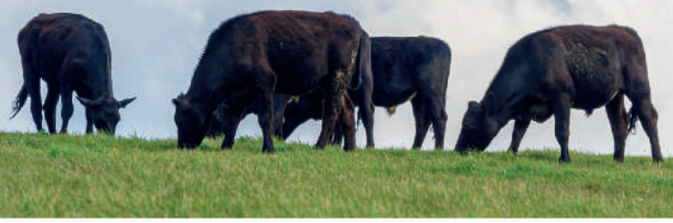

CambioMINAS

Agenda **Dolar Bank al 099 628 000**
y disfruta de pagos cómodos y rápidos desde casa.

DolarBank

Abitab

www.cambiominas.com.uy | Contactanos al 099 443 500

Ganadera Hereford: consolidación de un canal estratégico junto a Pantalla Uruguay.

Por Nicolás Shaw – Presidente de la Sociedad Criadores de Hereford del Uruguay

Las perspectivas para la raza Hereford en este 2025 se presentan altamente auspiciosas. Desde la **Sociedad de Criadores valoramos especialmente las oportunidades que se han generado a través de Pantalla Uruguay**, plataforma que se ha transformado en un canal de comercialización sólido y eficiente para nuestros productores. Esta herramienta ha permitido no solo concretar negocios con fluidez, sino también otorgar mayor visibilidad y valorización a nuestros animales. Este objetivo, que nos propusimos tiempo atrás, se viene consolidando con muy buenos resultados, motivo por el cual expresamos nuestra conformidad y satisfacción con lo logrado.

En un contexto de fuerte dinamismo del mercado ganadero, con creciente demanda en diversas categorías y precios favorables, entendemos que se abre una ventana especialmente propicia para continuar profundizando esta alianza estratégica.

En lo que refiere al calendario de actividades institucionales, la próxima instancia destacada será la Séptima Nacional Hereford, que tendrá lugar en el departamento de Rocha, en coordinación con la Sociedad Agropecuaria local. Como es tradicional, la exposición contemplará la presentación y jura de animales tanto de bozal como de campo, estimándose la participación de aproximadamente 200 ejemplares, cifra que será confirmada en los próximos días con el cierre de inscripciones.

En el marco de dicha actividad, se llevará a cabo también un remate virtual por Pantalla Uruguay, en el que se ofrecerán animales Hereford y sus cruzas. El mismo contará con la organización conjunta de las firmas Dutra y Zambrano, así como de escritorios locales, replicando la modalidad de trabajo colaborativo que hemos implementado en cada punto del país donde se desarrolla la Nacional.

Asimismo, el programa incluirá la realización de un foro técnico, que en esta edición tendrá como eje central el análisis de las posibilidades de expansión en la producción de carne en Uruguay. La actividad contará con la participación de destacados especialistas, quienes abordarán esta temática desde distintas perspectivas, promoviendo el intercambio y la reflexión entre productores, técnicos y actores del sector.

Mirando más allá, en el mes de junio se desarrollará una nueva edición de la Gira de la Raza, instancia que este año adquirirá una dimensión internacional. En conjunto con la Asociación Hereford de Argentina y las asociaciones Hereford y Braford de Brasil, se propone un recorrido trinacional por establecimientos seleccionados. La etapa uruguaya tendrá lugar en el departamento de Artigas, con la visita a dos predios representativos. Previamente, la gira comenzará en territorio argentino, en las cercanías de Paso de los Libres, y continuará en el sur de Brasil, con visitas a tres establecimientos próximos a Uruguayana.

Se trata de una oportunidad excepcional para observar el desempeño de la raza Hereford en distintas condiciones agroecológicas y sistemas de producción, y para fortalecer los vínculos entre criadores de los tres países, compartiendo experiencias y conocimientos.

Desde la Sociedad Criadores de Hereford del Uruguay extendemos una cordial invitación a todos los productores y amigos de la raza a participar activamente de estas instancias que, sin dudas, contribuyen al fortalecimiento técnico, comercial y humano de nuestro sector.

PRÓXIMOS REMATES | **MAYO ANGUS**

EVOLUCIÓN PRECIOS 2021-2024 | MERCADO GANADERO

PANTALLA® URUGUAY

Seguimiento mensual de precios de las principales categorías de ganado en **PANTALLA URUGUAY**.

AUSPICIADO POR

Boehringer Ingelheim

APORTANDO VALOR
A TRAVÉS DE LA INNOVACIÓN

CATEGORÍAS PRESENTADAS:

- **Terneros**
- **Novillos 1 a 2 años**
- **Vaquillonas 1 a 2 años**
- **Vacas Invernada**
- **Piezas de cría**

EVOLUCIÓN PRECIO CONTADO, SIN COSTO FINANCIERO
TERNEROS

PROMEDIO DE LA CATEGORÍA AL REMATE 291 DEL 11/04 = 2,92 USD/KG, CONCRETANDO UNA SUBA DEL +12% CON RESPECTO MISMO PERÍODO DEL AÑO 2024. CON NIVELES DE PRECIO MUY SIMILARES A LOS PRECIOS DEL AÑO 2022.

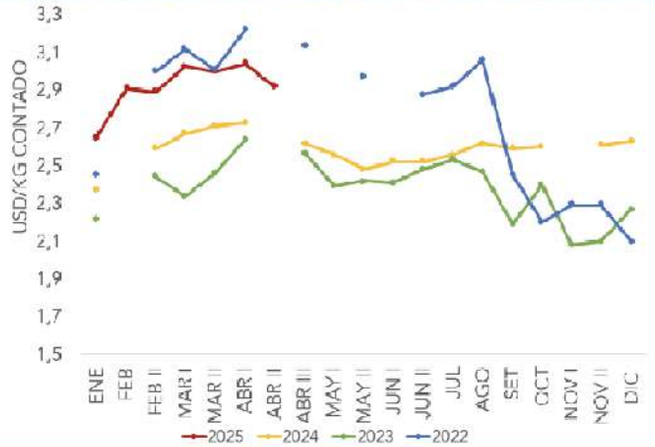

EVOLUCIÓN PRECIO CONTADO, SIN COSTO FINANCIERO
VACAS DE INVERNADA

PROMEDIO DE LA CATEGORÍA AL REMATE 291 DEL 11/04= 1,81 USD/KG,
CONCRETANDO UNA SUBA DEL +16% CON RESPECTO MISMO PERÍODO DEL AÑO 2024.
PU 291 (11/04/25) / PU 289 (27/03/2025) : -1% *PU 290 REMATE SELECT SOLO TERNEROS

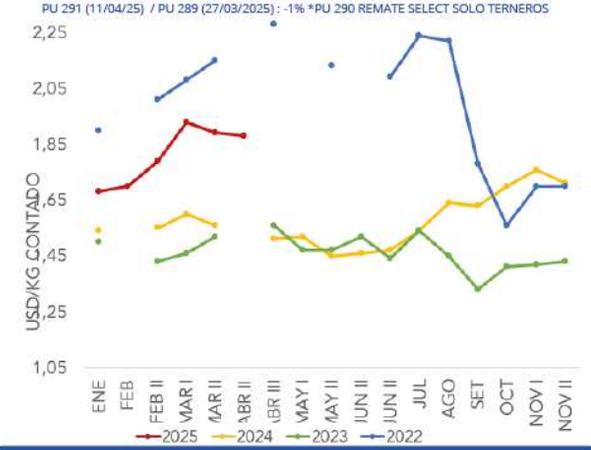

EVOLUCIÓN PRECIO CONTADO, SIN COSTO FINANCIERO
NOVILLOS DE 1 A 2 AÑOS

PROMEDIO DE LA CATEGORÍA AL REMATE 291 DEL 11/04= 2,54 USD/KG,
CONCRETANDO UNA SUBA DEL +14% CON RESPECTO MISMO PERÍODO DEL AÑO 2024.
PU 291 (11/04/25) / PU 289 (27/03/2025) : -6% *PU 290 REMATE SELECT SOLO TERNEROS

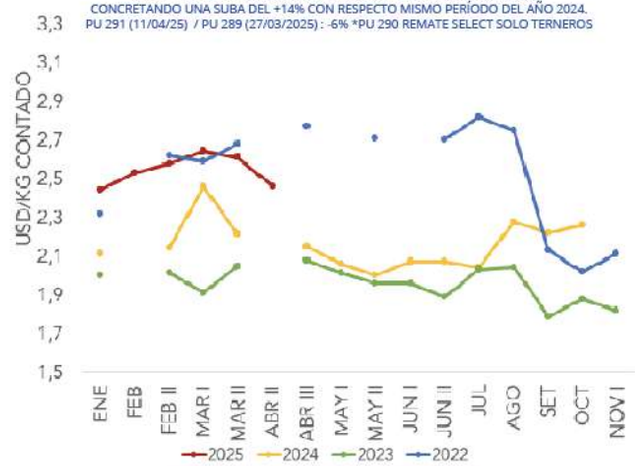

EVOLUCIÓN PRECIO CONTADO, SIN COSTO FINANCIERO
PIEZAS DE CRÍA

PROMEDIO DE LA CATEGORÍA AL REMATE 291 DEL 11/04= 499 USD/KG,
CONCRETANDO UNA SUBA DEL +10% CON RESPECTO MISMO PERÍODO DEL AÑO 2024.
PU 291 (11/04/25) / PU 289 (27/03/2025) : -2% *PU 290 REMATE SELECT SOLO TERNEROS

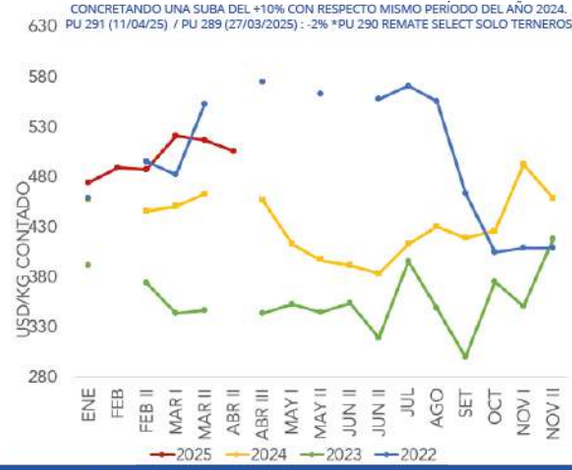

EVOLUCIÓN PRECIO CONTADO, SIN COSTO FINANCIERO
VAQUILLONAS 1 A 2 AÑOS

PROMEDIO DE LA CATEGORÍA AL REMATE 291 DEL 11/04= 2,32 USD/KG,
CONCRETANDO UNA SUBA DEL +13% CON RESPECTO MISMO PERÍODO DEL AÑO 2024.
PU 291 (11/04/25) / PU 289 (27/03/2025) : 0% *PU 290 REMATE SELECT SOLO TERNEROS

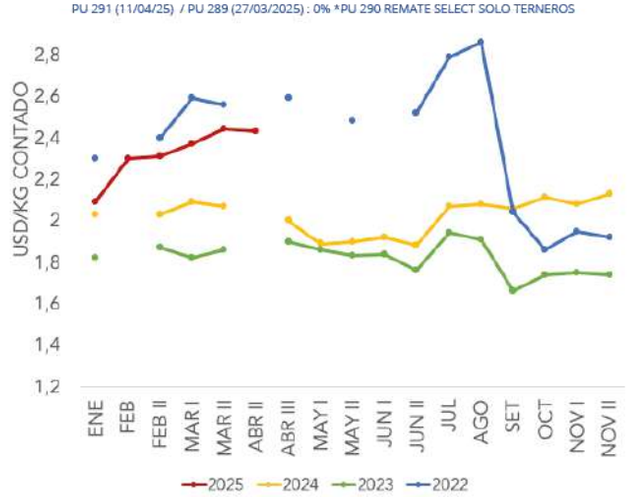

EVOLUCIÓN ÍNDICE DE REPOSICIÓN FLACO/GORDO
FUENTE ACG

EL INDICE DE REPOSICIÓN CONTINUA AJUSTANDO A LA BAJA DESDE EL MÁXIMO ALCANZADO EN LA SEMANA 12 (1,2771).

ACG ASOCIACIÓN DE CONSIGNATARIOS DE GANADO
FUNDADA EN 1920
100 AÑOS

desde 1920 somos
referencia

acg.com.uy

Gente de confianza defendiendo su negocio agropecuario

Como hace casi 100 años todos y cada uno de los Consignatarios de Ganado del Uruguay han estado junto al productor, en las buenas y en las otras, afianzando esa confianza que solo el tiempo puede generar, brindando profesionalismo, cuidando cada negocio y convirtiéndolo en una inversión. Intermediamos, asesoramos, como siempre... **mano a mano con los protagonistas del sector.**

Cuareim 1643 - piso 1, escritorio 22
Tel.: 2908 3238 - Cel.: 098 017 627
acg@acg.com.uy | Montevideo - Uruguay

.: COMUNICADO :.

PANTALLA®
URUGUAY

- Pantallas Uruguay S.A. y sus rematadores asociados brindan todo su apoyo a la lucha contra el lavado de activos y financiamiento del terrorismo. Con este motivo en forma resumida comunicamos la normativa vigente regulada por la ley 19.574 conocida como ley integral contra el lavado de activos y su decreto reglamentario el 379/2018.

Algunas definiciones: * La secretaria nacional para la lucha contra el lavado de activos y el financiamiento del terrorismo (SENACLAFT) es la unidad encargada de implementar las políticas contra el lavado de activos y el financiamiento del terrorismo.

* El lavado de activos es la gestión que se realiza para ocultar el origen de bienes o dineros obtenidos ilegalmente, recibidos del narcotráfico, terrorismo, tráfico de armas y otras actividades delictivas.

* La ley 19.574 otorga al SENACLAFT el control del cumplimiento de las normas de prevención de lavado de activos a los sujetos obligados no financieros, dónde en el artículo 13 literal E se encuentran los rematadores.

Será obligación de los rematadores según los artículos 13 y 14 de la ley:

1. Brindar información sobre operaciones inusuales o sospechosas a la Unidad de Información y Análisis Financiero del Banco Central del Uruguay.

2. Definir e implementar políticas y procedimientos de debida diligencia para todos sus clientes que permitan obtener una adecuada identificación y conocimiento de los mismos, incluyendo el beneficiario final y sus negocios.

Las medidas de debida diligencia se detallan en el artículo 15 de la ley y son las siguientes:

a) Identificar y verificar la información sobre clientes en fuentes independientes.

b) Identificar al beneficiario final y tomar las medidas razonables para comprobar su identidad.

c) Obtener información sobre el propósito de la relación comercial y la naturaleza de los negocios.

d) Realizar cuando corresponda un seguimiento continuo de la relación comercial y el origen de los fondos.

e) Las medidas de debida diligencia podrán ser simplificadas o intensificadas en función de un enfoque de riesgos según las categorías de clientes, estos podrán ser de riesgo reducido o mayor riesgo dependiendo del tipo de cliente, la relación de negocio, producto u operación.

f) Conservación de registros: Los sujetos obligados deberán conservar los registros de todas las actividades con sus clientes por un plazo mínimo de 5 años después de terminada la relación comercial.

El Oficial de cumplimiento de estas medidas puede ser el propio sujeto obligado u otra persona que el sujeto designe, deberá encargarse de definir los procedimientos de prevención y de que los mismos se cumplan así como ser en enlace con la SENACLAFT.

3. Obligación de Registrarse: los sujetos obligados deberán inscribirse en el registro de sujetos obligados del sector no financiero que a tales efectos lleva el SENACLAFT. La inscripción se hace por internet pero los rematadores específicamente estánwn informarse en **WWW.GUB.UY/SENACLAFT.**

Conozca las condiciones de financiamiento de ganado en Pantalla Uruguay.

Descuento de cheques de la Industria Frigorífica (previa consulta)
- Sin costo financiero
- Plazo: 45 días.

Préstamos hasta U$S60.000
- Declaración Jurada de DICOSE
- Certificado de BPS
- Certificado de DGI
- Plazo: 180 días renovable por 180 días más

Préstamos a partir de U$$60.000 con Programa Ganadero Itaú *
- Declaración Jurada de DICOSE
- Certificado de BPS
- Certificado de DGI
- Monto: hasta el 80% del valor del ganado fideicomitido.
- Plazo: 180 días renovable por 180 días más.
- Últimos dos balances

*Para acceder al Programa Ganadero Itaú el comprador deberá adherirse al mismo y ser cliente de Itaú.
El monto máximo del préstamo es el 80% del valor del ganado fideicomitido.
Por más información comunicarse con el departamento de Agronegocios de Itaú al 2916 0127 int. 635 o al 094 281 810.

El otorgamiento del financiamiento solicitado está sujeto al cumplimiento de las condiciones detalladas, a la firma de la documentación determinada por el banco y a que las condiciones económicas y financieras imperantes en el mercado no sufran variaciones significativas. La información contenida en la presente, no constituye una oferta para contratar estando sujeta al previo análisis y aprobación crediticia por parte del banco.

Itaú

PANTALLA®
URUGUAY

DISTANCIAS EN KMS. ENTRE CIUDADES DE URUGUAY

Distancia en Kms. (Vía terrestre)	Artigas	Canelones	Colonia	Durazno	Florida	Fray Bentos	Melo	Mercedes	Minas	Montevideo	Paysandú	Maldonado	Rivera	Rocha	Salto	San José	Tacuarembó	Treinta y Tres	Trinidad
Artigas		555	611	418	503	435	392	435	711	601	325	748	183	671	207	580	211	503	459
Canelones	555		145	137	52	268	378	237	131	46	332	155	455	220	450	47	344	382	151
Colonia	611	145		218	178	207	507	176	276	177	286	301	549	360	404	108	429	427	176
Durazno	418	137	218		85	201	418	170	273	183	229	298	318	363	348	136	207	424	41
Florida	503	52	178	85		286	329	255	184	98	318	209	403	274	437	88	292	335	126
Fray Bentos	435	268	207	201	286		622	31	395	309	110	422	452	483	228	220	341	546	160
Melo	392	378	507	418	329	622		590	276	387	435	325	262	285	428	407	204	113	460
Mercedes	435	237	176	170	255	31	590		363	278	110	391	452	452	228	189	341	514	129
Minas	711	131	276	273	184	395	276	363		122	564	75	604	132	582	182	484	164	276
Montevideo	601	46	177	183	98	309	387	278	122		378	134	501	210	496	93	390	286	188
Paysandú	325	332	286	229	318	110	435	110	564	378		487	342	553	118	285	231	614	190
Maldonado	748	155	301	298	209	422	325	391	75	134	487		572	85	605	202	509	212	301
Rivera	183	455	549	318	403	452	262	452	604	501	342	572		541	335	473	111	373	259
Rocha	671	220	360	363	274	483	285	452	132	210	553	85	541		672	272	490	172	366
Salto	207	450	404	348	437	228	428	228	582	496	118	605	335	672		403	224	534	309
San José	580	47	108	136	88	220	407	189	182	93	285	202	473	272	403		353	327	95
Tacuarembó	211	344	429	207	292	341	204	341	484	390	231	509	111	490	224	353		320	248
Treinta y Tres	503	382	427	424	335	546	113	514	164	286	614	212	373	172	534	327	320		427
Trinidad	459	151	176	41	126	160	460	129	276	188	190	301	259	366	309	95	248	427	

TABLA DE CARGA DE VACUNOS Y OVINOS

TABLA DE CARGA VACUNOS

Ganado de Balanza de Frigorífico	
Novillos gordos	1.040 Kg. / mt. jaula
Vacas gordas	950 Kg. / mt. jaula

Ganado de campo	
Kilos	**Cantidad**
400 / 420	2,4
380 / 400	2,5
360 / 380	2,6
340 / 360	2,7
320 / 340	2,8
300 / 320	2,9
280 / 300	3,1
260 / 280	3,3
240 / 260	3,5
220 / 240	3,7
200 / 220	4,0
180 / 200	4,3
140 / 150	4,7
120 / 130	5
100 / 100	5,4
90	6

TABLA DE CARGA LANARES

Kilos	Esquil.	M/Lana	Lanudos
50 a 60	18	17	15
45 a 50	19	18	16
40 a 45	20	19	17
35 a 40	21	20	18
30 a 35	22	21	19
25 a 30	24	23	21
20 a 25	25	24	22
15 a 20	26	25	23

NOTA: Valores aproximados por metro de jaula a tener en cuenta como referencia al momento del embarque.

GANADO VACUNO ASEGURADO POR

BANCO DE SEGUROS DEL ESTADO EN PANTALLA URUGUAY

Se cubre la muerte de los animales comercializados por cualquier causa exceptuando las "Exclusiones de Cobertura" indicadas en el Artículo 7* de las Condiciones Generales de Vida Animal & Abigeato: Faena o sustracción de los animales.

La cobertura comenzará a regir una vez que los animales llegan al campo del comprador y finaliza a los 45 días después del primer día del remate de Pantalla Uruguay.

El capital asegurado de cada remate se compone de la suma de todos los animales vacunos vendidos al precio total pagado por el comprador.

En caso de siniestro se indemnizará al productor por el valor final pagado por el animal siniestrado y no se aplicará deducible.

Procedimiento

Denuncia por muerte

El productor dará aviso al escritorio participante de la venta, quien realizará la denuncia telefónica ante el BSE a través del 1994. Además solicitará un informe veterinario donde se certifique la causa de la muerte del o los animales asegurados. Este informe será remitido al BSE y deberá de ir acompañado de fotos del animal donde se detalle claramente la caravana electrónica del mismo. Se debe presentar trazabilidad, guía de propiedad y tránsito y factura de compra.

Denuncia por abigeato

El productor realizará la denuncia policial del hecho en la seccional correspondiente y remitirá dicho documento al escritorio. Se debe presentar trazabilidad, guía de propiedad y tránsito y factura de compra.

IMPORTANTE: El productor dará aviso al escritorio participante de la venta, quien realizará la denuncia telefónica ante el BSE a través del 1994 o se comunicará con Pantalla Uruguay para dar trámite a la misma.

OPORTUNIDAD: Los compradores podrán extender a cobertura de Vida Animal con importantes bonificaciones comunicándose con Pantalla Uruguay, el Banco de Seguros del Estado (agro@bse.com.uy) o su asesor de confianza.

PANTALLA®
URUGUAY

Bertsch, Correa & San Román REMATES
Lecueder 401 - ARTIGAS
Tels.: 47722215 - Cels.: 099772526
Barbieri 318 - SALTO
Tels.: 47327900 - Cels.: 099731587 / 099633410

BERGARA NEGOCIOS RURALES
Paysandú 941 Esc. 9 y 10 -
MONTEVIDEO
Cel.:099141298

Campo Abierto NEGOCIOS / INSUMOS
Yamandú Rodriguez 1416
MONTEVIDEO
Tel.: 26058830

COPAGRAN COOPERATIVA AGRARIA NACIONAL
18 de Julio 1645. Piso 8
MONTEVIDEO
Tel.: 24087887
Cel.:099686447

DEL AGRO & CIA. CAMPOS - HACIENDA
Rostand 1566
MONTEVIDEO
Tel.: 2260 10338
Cel.:099 187 273

Alori & Cía. NEGOCIOS RURALES
Wilson Ferreira 717 - MELO
Tel.: 46427557
Cels.: 099800186 / 099639977

Alejandro Ilundain Negocios Rurales
Stma. Trinidad 467, Trinidad FLORES
Tels.: 43642559 / 43644559
Cel.: 099683529

125 años ESCRITORIO DUTRA Rematadores
Jamaica 3132 - MONTEVIDEO
Tels.: 26047041 / 099681411
Cel.: 099611200

MIGUEL A. LZMENDI NEGOCIOS RURALES
Manuel Meléndez 410 - TREINTA Y TRES
Tel.: 44522706 - Cel.:095308281
Av. Artigas s/n, José Pedro Varela
Tel.: 44559476 - Cel.:095308282

FERNANDO DE LA PEÑA Negocios rurales
Ruta 12Km 343, Puente Otegui
MINAS
Tels.: 44422947 / 44424343
Cels.: 095028572 / 095028515

Gastón Araujo AGRONEGOCIOS
Andrés Cheveste 747
ARTIGAS
Tel.: 47721414
Cels.: 098636084 / 099771295

Jaso&Jaso negocios rurales
Washington Beltrán 656
MINAS
Tels.: 44425404 / 23525
Cels.: 099614836 / 099622884

Heber Hernández & Asoc. NEGOCIOS RURALES E INMOBILIARIOS
Dr. Domingo Catalina 257
TACUAREMBO
Tel.: 46320632
Cels.: 094876543 / 094222187

Jorge Strauch NEGOCIOS RURALES
AVELINO MIRANDA 1498
TREINTA Y TRES
Tels.: 44522415 / 44524686
Cels.: 099605386 / 099418164

MEGAAGRO EXCELENCIA AL SERVICIO DE SU NEGOCIO
Gral. Nariño 1907
MONTEVIDEO
Tel.: 26001600 - Cel.: 099643219

Otto Fernández Seguridad y Confianza
Presidente Berreta 452
ARTIGAS
Tel.: 47722818 - Cel.: 099772000

SILVEIRA AGRONEGOCIOS
Dr. Herrera 293
MELO
Tels.: 46424728 / 4630536
Cels.: 099800055 / 099704452

292° PANTALLA URUGUAY

53° GANADERA HEREFORD

Parque Innovación del LATU

ORDEN DE VENTAS

29 y 30 de Abril 2025

HORARIOS POR CATEGORÍA - 29 y 30 DE ABRIL 2025

292° REMATE - Teléfono de Contacto: 0800 1101

CATEGORÍA	HORA INICIO	CANTIDAD	LOTES
MARTES 29 DE ABRIL	**ESTIMACIÓN**		
TERNEROS	09:00-15:35	4.703	79
NOVILLOS 1 A 2 AÑOS	15:35-16:20	329	9
NOVILLOS 2 A 3 AÑOS	16:20-17:15	630	11
VACAS DE INVERNADA	17:15-19:20	1.352	25
	TOTAL	**7.014**	**124**

CATEGORÍA	HORA INICIO	CANTIDAD	LOTES
MIÉRCOLES 30 DE ABRIL	**ESTIMACIÓN**		
OVINOS	09:00 - 09:05	175	1
TERNERAS	09:05 - 11:40	1.666	31
TERNEROS Y TERNERAS	11:40 - 13:50	1.055	26
NOVILLOS Y VAQUILLONAS 1 A 2 AÑOS	13:50 - 14:00	49	2
VAQUILLONAS S/S 1 A 2 AÑOS	14:00 - 15:10	874	14
VAQUILLONAS S/S 2 A 3 AÑOS	15:10 - 15:25	118	3
VIENTRES PREÑADOS	15:25 - 17:45	1.769	28
VIENTRES ENTORADOS	17:45 - 17:50	40	1
PIEZAS DE CRÍA	17:50 - 18:55	739	13
	TOTAL	**6.485**	**119**

N°	Propietario	Departamento	Escritorio	Categoría	Cant.	Peso (KG)
1	RAFAEL ARROSPIDE	LAVALLEJA	JASO & JASO	Terneros	30	117
2	EST. PAURU	RíO NEGRO	BERTSCH, CORREA & SAN ROMÁN SRL	Terneros	157	130
3	LA CALAGUALA	CERRO LARGO	CAMPO ABIERTO	Terneros	38	128
4	PONCHO NUEVO SRL	RíO NEGRO	DELAGRO Y CIA.	Terneros	42	133
5	NUMA FALIVENI	TREINTA Y TRES	JORGE STRAUCH NEG. RURALES	Terneros	53	137
6	LOS OMBUES	CERRO LARGO	SILVEIRA AGRONEGO-CIOS	Terneros	80	143
7	SUC. RENEE CATA-LOGNE	PAYSANDú	BERTSCH, CORREA & SAN ROMÁN SRL	Terneros	84	144
8	ENDILUR SA	LAVALLEJA	JASO & JASO	Terneros	76	145
9	LA TERNERA	TREINTA Y TRES	FERNANDO DE LA PEÑA	Terneros	57	145
10	ARAUJO PEREZ HNOS	ARTIGAS	GASTON ARAUJO AGRONEGOCIOS	Terneros	39	148

11	SUC MARIA SARA BELLINI	TACUAREMBó	MEGAAGRO	Terneros	71	149
12	E S T A N C I A CATALANCITO	ARTIGAS	BERTSCH, CORREA & SAN ROMÁN SRL	Terneros	75	150
13	GUILMAR OLIVERA DOS SANTOS	RIVERA	OTTO FERNÁNDEZ NEG. RURALES	Terneros	58	157
14	ESTEBAN LOPEZ	LAVALLEJA	FERNANDO DE LA PEÑA	Terneros	43	162
15	LA CUCHILLA SRL.	FLORIDA	FERNANDO DE LA PEÑA	Terneros	80	170
16	SUC IRIO GUEDES Y DIORI BREMERMANN	TACUAREMBó	ESCRITORIO DUTRA LTDA.	Terneros	157	167
17	ALEJANDRO Y SOFIA BENGOLEA	MALDONADO	JASO & JASO	Terneros	30	158
18	MARíA Y JOSE	LAVALLEJA	JASO & JASO	Terneros	82	162
19	RAFAEL ARROSPIDE	LAVALLEJA	JASO & JASO	Terneros	62	168
20	E S T A N C I A CATALANCITO	ARTIGAS	BERTSCH, CORREA & SAN ROMÁN SRL	Terneros	90	170
21	NANCY GARCíA Y OTROS	LAVALLEJA	CAMPO ABIERTO	Terneros	42	173
22	F E R N A N D O CAMPELO	CERRO LARGO	ESCRITORIO ALORI & CÍA.	Terneros	33	175
23	NESTOR MENDEZ	TREINTA Y TRES	JORGE STRAUCH NEG. RURALES	Terneros	30	177
24	EUSEBIO VILA	CERRO LARGO	ESCRITORIO DUTRA LTDA.	Terneros	50	176
25	ANTONINO A MORENI	SALTO	ESCRITORIO DUTRA LTDA.	Terneros	131	178
26	EL RANCHO	LAVALLEJA	ESCRITORIO DUTRA LTDA.	Terneros	40	180
27	SUC. JOSE MARIA GUERRA	SALTO	GASTON ARAUJO AGRONEGOCIOS	Terneros	60	180
28	LUIS BUZETTO	ARTIGAS	MEGAAGRO	Terneros	45	180
29	FEDERICO BONKE	ROCHA	JASO & JASO	Terneros	35	180
30	MARCELO GALLO	LAVALLEJA	JASO & JASO	Terneros	35	180
31	LA POLANQUERA.	LAVALLEJA	JASO & JASO	Terneros	59	183
32	LOS OMBUES	CERRO LARGO	S I L V E I R A AGRONEGOCIOS	Terneros	100	182
33	RIVERO HNOS	CERRO LARGO	S I L V E I R A AGRONEGOCIOS	Terneros	62	183
34	HUGO RODRIGUEZ	TREINTA Y TRES	JORGE STRAUCH NEG. RURALES	Terneros	41	184
35	LAURA SALENçON	LAVALLEJA	FERNANDO DE LA PEÑA	Terneros	61	186
36	EL REZONGO	TREINTA Y TRES	ESC. MIGUEL ANGEL IZMENDI	Terneros	44	190
37	LUIS ESTEVEZ	TREINTA Y TRES	S I L V E I R A AGRONEGOCIOS	Terneros	93	193
38	MARCELA SILVEIRA.	LAVALLEJA	FERNANDO DE LA PEÑA	Terneros	30	194
39	JAVIER DE LEóN PUNTIGLIANO	LAVALLEJA	ESCRITORIO DUTRA LTDA.	Terneros	38	190
40	DABASOL	FLORIDA	ESCRITORIO DUTRA LTDA.	Terneros	57	197
41	SUC. RENEE CATALOGNE	PAYSANDú	BERTSCH, CORREA & SAN ROMÁN SRL	Terneros	73	192

42	RAUL DELFINO	ARTIGAS	BERTSCH, CORREA & SAN ROMÁN SRL	Terneros	68	198
43	MANUEL PEJO	ARTIGAS	BERTSCH, CORREA & SAN ROMÁN SRL	Terneros	63	200
44	ESTHER BUENO	LAVALLEJA	JASO & JASO	Terneros	32	196
45	ROBERTO Y LETICIA MICHU	LAVALLEJA	JASO & JASO	Terneros	30	198
46	ISIDRO CASTILLO	LAVALLEJA	JASO & JASO	Terneros	58	200
47	SORAYA ALVES Y SUCESORES DE JOSé ALVES.	LAVALLEJA	FERNANDO DE LA PEÑA	Terneros	34	201
48	EDUARDO SILVA LASAGA	ARTIGAS	MEGAAGRO	Terneros	88	202
49	JUAN DORNELLS	ARTIGAS	MEGAAGRO	Terneros	41	204
50	MARTHA SUSANA GALVAN	SALTO	BERTSCH, CORREA & SAN ROMÁN SRL	Terneros	112	205
51	EL ARRANQUE	RíO NEGRO	ESCRITORIO DUTRA LTDA.	Terneros	125	203
52	DON ESTEBAN SOC. GANADERA	TACUAREMBó	ESCRITORIO DUTRA LTDA.	Terneros	58	205
53	SOCIEDAD AGROPECUARIA OLIVERA DE MARíA	LAVALLEJA	JASO & JASO	Terneros	58	205
54	SOCIEDAD AGROPECUARIA OLIVERA DE MARíA	LAVALLEJA	JASO & JASO	Terneros	51	209
55	EDUARDO HERNáNDEZ	LAVALLEJA	JASO & JASO	Terneros	34	205
56	MARíA Y JOSE	LAVALLEJA	JASO & JASO	Terneros	65	206
57	WALDEMAR Y CARLOS FERNáNDEZ.	FLORIDA	JASO & JASO	Terneros	40	208
58	RAFAEL ARROSPIDE	LAVALLEJA	JASO & JASO	Terneros	47	210
59	MARIA VICTORIA DELGADO	TREINTA Y TRES	ESC. MIGUEL ANGEL IZMENDI	Terneros	43	209
60	GRACIELA MIGLIARO Y BRAVO MARIA	ARTIGAS	OTTO FERNÁNDEZ NEG. RURALES	Terneros	193	210
61	EL TORO SRL	LAVALLEJA	ESCRITORIO DUTRA LTDA.	Terneros	62	215
62	MARTA ROSA MARTINEZ	SALTO	ESCRITORIO DUTRA LTDA.	Terneros	108	212
63	YONI MARIñO	CERRO LARGO	ESCRITORIO ALORI & CÍA.	Terneros	37	210
64	DON ESTEBAN SOC. GANADERA	TACUAREMBó	ESCRITORIO DUTRA LTDA.	Terneros	60	220
65	EL CERRO	TREINTA Y TRES	JASO & JASO	Terneros	61	219
66	RAUL PERDOMO	DURAZNO	JASO & JASO	Terneros	36	217
67	GRUPO CENTURION	CERRO LARGO	SILVEIRA AGRONEGOCIOS	Terneros	85	226
68	GALOPANDO	SALTO	SILVEIRA AGRONEGOCIOS	Terneros	32	220
69	GALOPANDO	SALTO	SILVEIRA AGRONEGOCIOS	Terneros	54	233
70	MARIA JOSE MARTIN	LAVALLEJA	JASO & JASO	Terneros	64	230
71	JULIO LUCAS	SALTO	MEGAAGRO	Terneros	60	230

72	ROBERTO ODORIZ	FLORES	ALEJANDRO ILUNDAIN NEGOCIOS RURALES	Terneros	70	245
73	EDISON CORREA	LAVALLEJA	CAMPO ABIERTO	Terneros	29	179
74	EL BAJO	PAYSANDú	ESCRITORIO DUTRA LTDA.	Terneros	29	184
75	FABRICIO GóMEZ	LAVALLEJA	ESCRITORIO DUTRA LTDA.	Terneros	25	220
76	TUYICA	ARTIGAS	OTTO FERNÁNDEZ NEG. RURALES	Terneros	23	205
77	CARLOS PERDOMO	LAVALLEJA	JASO & JASO	Terneros	22	228
78	LUIS CASTRO	LAVALLEJA	JASO & JASO	Terneros	22	214
79	GISELLIE FERNáNDEZ	LAVALLEJA	JASO & JASO	Terneros	21	240
80	FROS GONZALEZ S.G.	SALTO	OTTO FERNÁNDEZ NEG. RURALES	Novillos 1 a 2 años	40	205
81	HUGO BONILLA.	LAVALLEJA	JASO & JASO	Novillos 1 a 2 años	24	230
82	RIGEL MARTINEZ	LAVALLEJA	JASO & JASO	Novillos 1 a 2 años	41	244
83	ROBERTO ALVAREZ	FLORIDA	ESCRITORIO DUTRA LTDA.	Novillos 1 a 2 años	26	243
84	DON JULIO	MALDONADO	ESCRITORIO DUTRA LTDA.	Novillos 1 a 2 años	33	271
85	LA CAUDALOSA	CERRO LARGO	ESCRITORIO DUTRA LTDA.	Novillos 1 a 2 años	44	283
86	HNOS GIL	ARTIGAS	GASTON ARAUJO AGRONEGOCIOS	Novillos 1 a 2 años	40	274
87	JUAN PIEDRAHITA	LAVALLEJA	JASO & JASO	Novillos 1 a 2 años	40	295
88	ESTANCIA EL MORO	FLORES	MEGAAGRO	Novillos 1 a 2 años	41	348
89	EL PELADO SG	ARTIGAS	MEGAAGRO	Novillos 2 a 3 años	115	335
90	YACOT SG	ARTIGAS	ESCRITORIO DUTRA LTDA.	Novillos 2 a 3 años	49	299
91	RIGEL MARTINEZ	LAVALLEJA	JASO & JASO	Novillos 2 a 3 años	60	345
92	LAS SERRANIAS	LAVALLEJA	JASO & JASO	Novillos 2 a 3 años	50	380
93	HECTOR TARALLO	FLORES	ALEJANDRO ILUNDAIN NEGOCIOS RURALES	Novillos 2 a 3 años	63	392
94	EL LAGO SG	SALTO	BERTSCH, CORREA & SAN ROMÁN SRL	Novillos 2 a 3 años	40	380
95	CARCABELOS JAVIER	SALTO	BERTSCH, CORREA & SAN ROMÁN SRL	Novillos 2 a 3 años	43	400
96	ESTANCIA LUJáN	LAVALLEJA	CAMPO ABIERTO	Novillos 2 a 3 años	50	420
97	ESTANCIA LUJáN	LAVALLEJA	CAMPO ABIERTO	Novillos 2 a 3 años	80	420
98	EL LAGO SG	SALTO	BERTSCH, CORREA & SAN ROMÁN SRL	Novillos 2 a 3 años	40	430
99	EL LAGO SG	SALTO	BERTSCH, CORREA & SAN ROMÁN SRL	Novillos 2 a 3 años	40	435
100	HELIOS JAQUES	ARTIGAS	BERTSCH, CORREA & SAN ROMÁN SRL	Vacas de Invernada	36	470
101	LOS CEIBOS	TREINTA Y TRES	ESC. MIGUEL ANGEL IZMENDI	Vacas de Invernada	55	461
102	RITA FROS	RIVERA	OTTO FERNÁNDEZ NEG. RURALES	Vacas de Invernada	40	466

103	OSCAR DE LOS SANTOS	ARTIGAS	OTTO FERNÁNDEZ NEG. RURALES	Vacas de Invernada	22	460
104	MORIXE PAULA	ARTIGAS	BERTSCH, CORREA & SAN ROMÁN SRL	Vacas de Invernada	40	458
105	RINCON DE APARICIO	MALDONADO	ESCRITORIO DUTRA LTDA.	Vacas de Invernada	32	458
106	SUC MIRTHA SAGLIA	ROCHA	JASO & JASO	Vacas de Invernada	99	435
107	SUC MIRTHA SAGLIA	ROCHA	JASO & JASO	Vacas de Invernada	40	435
108	HORACIO REGALADO	LAVALLEJA	JASO & JASO	Vacas de Invernada	20	425
109	CASUPA CHICO SAS	LAVALLEJA	JASO & JASO	Vacas de Invernada	32	415
110	EL ARRANQUE	RíO NEGRO	ESCRITORIO DUTRA LTDA.	Vacas de Invernada	59	424
111	SUC. JOSE MARIA GUERRA	SALTO	GASTON ARAUJO AGRONEGOCIOS	Vacas de Invernada	30	410
112	SIERRA DEL TORO S.A.	ARTIGAS	BERTSCH, CORREA & SAN ROMÁN SRL	Vacas de Invernada	88	400
113	SIERRA DEL TORO S.A.	ARTIGAS	BERTSCH, CORREA & SAN ROMÁN SRL	Vacas de Invernada	145	380
114	LUCAS Y BORIS FERREIRA	ROCHA	JASO & JASO	Vacas de Invernada	40	400
115	RINCóN DE CASUPA SAS	LAVALLEJA	JASO & JASO	Vacas de Invernada	25	380
116	SOC. GANADERA LOMAS DEL VERDUN SA	LAVALLEJA	JASO & JASO	Vacas de Invernada	60	370
117	NERY FLORES	PAYSANDú	COPAGRAN	Vacas de Invernada	23	379
118	PAREJA HIJO SOC CIVIL	CERRO LARGO	MEGAAGRO	Vacas de Invernada	40	375
119	LA SIERRA	CERRO LARGO	CAMPO ABIERTO	Vacas de Invernada	41	365
120	JERICO SA	ARTIGAS	GASTON ARAUJO AGRONEGOCIOS	Vacas de Invernada	37	365
121	EST. PAURU	RíO NEGRO	BERTSCH, CORREA & SAN ROMÁN SRL	Vacas de Invernada	270	350
122	BRUNO GUERRIERI	CANELONES	ESCRITORIO DUTRA LTDA.	Vacas de Invernada	28	332
123	ANALIA RODRIGUEZ	LAVALLEJA	JASO & JASO	Vacas de Invernada	20	341
124	GUSTAVO RICCETTO	TREINTA Y TRES	JASO & JASO	Vacas de Invernada	30	304

292° PANTALLA URUGUAY

53° GANADERA HEREFORD

ORDEN DE VENTAS | 30 de Abril 2025

CATEGORÍA	HORA INICIO	CANTIDAD	LOTES
MIÉRCOLES 30 DE ABRIL	**ESTIMACIÓN**		
OVINOS	09:00 - 09:05	175	1
TERNERAS	09:05 - 11:40	1.666	31
TERNEROS Y TERNERAS	11:40 - 13:50	1.055	26
NOVILLOS Y VAQUILLONAS 1 A 2 AÑOS	13:50 - 14:00	49	2
VAQUILLONAS S/S 1 A 2 AÑOS	14:00 - 15:10	874	14
VAQUILLONAS S/S 2 A 3 AÑOS	15:10 - 15:25	118	3
VIENTRES PREÑADOS	15:25 - 17:45	1.769	28
VIENTRES ENTORADOS	17:45 - 17:50	40	1
PIEZAS DE CRÍA	17:50 - 18:55	739	13

Nº	PROPIETARIO	DEPARTAMENTO	ESCRITORIO	CATEGORÍA	CANT.	PESO (KG)
125	ETCHEGARAY CARVALLIDO Y OTROS.	LAVALLEJA	FERNANDO DE LA PEÑA	CORDEROS/AS	175	26
126	SUC. RENEE CATALOGNE	PAYSANDÚ	BERTSCH, CORREA & SAN ROMÁN SRL	TERNERAS	80	133
127	EST. PAURU	RÍO NEGRO	BERTSCH, CORREA & SAN ROMÁN SRL	TERNERAS	141	137
128	LA CALAGUALA	CERRO LARGO	CAMPO ABIERTO	TERNERAS	35	114
129	LA TERNERA	TREINTA Y TRES	FERNANDO DE LA PEÑA	TERNERAS	45	132
130	NUMA FALIVENI	TREINTA Y TRES	JORGE STRAUCH NEG. RURALES	TERNERAS	87	139
131	PONCHO NUEVO SRL	RÍO NEGRO	DELAGRO Y CIA.	TERNERAS	39	137
132	LAS ACACIAS	TREINTA Y TRES	CAMPO ABIERTO	TERNERAS	58	141
133	ESTEBAN LOPEZ.	LAVALLEJA	FERNANDO DE LA PEÑA	TERNERAS	69	160
134	ALEJANDRO Y SOFIA BENGOLEA	MALDONADO	JASO & JASO	TERNERAS	31	159
135	ESTHER BUENO	LAVALLEJA	JASO & JASO	TERNERAS	30	175
136	ROSARIO ADAM E HIJO	CERRO LARGO	SILVEIRA AGRONEGOCIOS	TERNERAS	88	177
137	LUIS ESTEVEZ	TREINTA Y TRES	SILVEIRA AGRONEGOCIOS	TERNERAS	103	182
138	SUC. RENEE CATALOGNE	PAYSANDÚ	BERTSCH, CORREA & SAN ROMÁN SRL	TERNERAS	54	183
139	ARBELO HERMANOS	CANELONES	ESCRITORIO DUTRA LTDA.	TERNERAS	66	182
140	ARBELO HERMANOS	CANELONES	ESCRITORIO DUTRA LTDA.	TERNERAS	49	178
141	ESTABLECIMIENTO EL REGRESO	RÍO NEGRO	ESCRITORIO DUTRA LTDA.	TERNERAS	51	183
142	EL ARRANQUE	RÍO NEGRO	ESCRITORIO DUTRA LTDA.	TERNERAS	72	187
143	BERNARDO FERRANDO.	LAVALLEJA	FERNANDO DE LA PEÑA	TERNERAS	38	189
144	LUIS CASTRO	LAVALLEJA	JASO & JASO	TERNERAS	32	194
145	SANTIAGO Y VALENTIN	DURAZNO	JASO & JASO	TERNERAS	50	202
146	RAUL DELFINO	ARTIGAS	BERTSCH, CORREA & SAN ROMÁN SRL	TERNERAS	66	198
147	MARTA ROSA MARTINEZ	SALTO	ESCRITORIO DUTRA LTDA.	TERNERAS	96	200
148	BERNARDO FERRANDO.	LAVALLEJA	FERNANDO DE LA PEÑA	TERNERAS	31	204
149	OSCAR DE LOS SANTOS	ARTIGAS	OTTO FERNÁNDEZ NEG. RURALES	TERNERAS	68	210
150	MARIA JOSE MARTIN	LAVALLEJA	JASO & JASO	TERNERAS	30	210
151	RAUL PERDOMO	DURAZNO	JASO & JASO	TERNERAS	32	217
152	ARIEL ROMANIUK	ROCHA	JASO & JASO	TERNERAS	36	240
153	EL ALGARROBO	SAN JOSÉ	DELAGRO Y CIA.	TERNERAS	26	240
154	ROBERT PEREYRA	CERRO LARGO	ESCRITORIO ALORI & CÍA.	TERNERAS	23	208

155	FERNANDO CAMPELO	CERRO LARGO	ESCRITORIO ALORI & CÍA.	TERNERAS	20	175
156	EDISON CORREA	LAVALLEJA	CAMPO ABIERTO	TERNERAS	20	169
157	BRUNO GUERRIERI	CANELONES	ESCRITORIO DUTRA LTDA.	TERNEROS Y TERNERAS	35	112
158	GABRIELA ROSSI	CERRO LARGO	MEGAAGRO	TERNEROS Y TERNERAS	48	154
159	CLAVIJO HERMANOS	FLORIDA	FERNANDO DE LA PEÑA	TERNEROS Y TERNERAS	34	156
160	SANTIAGO Y VALENTIN	DURAZNO	JASO & JASO	TERNEROS Y TERNERAS	60	160
161	LUCAS Y BORIS FERREIRA	ROCHA	JASO & JASO	TERNEROS Y TERNERAS	40	165
162	FRONTERA COMERCIAL SRL	ARTIGAS	BERTSCH, CORREA & SAN ROMÁN SRL	TERNEROS Y TERNERAS	43	160
163	ALICIA ROBAINA	ARTIGAS	BERTSCH, CORREA & SAN ROMÁN SRL	TERNEROS Y TERNERAS	66	179
164	CARREQUE SAS	SAN JOSÉ	CAMPO ABIERTO	TERNEROS Y TERNERAS	55	182
165	LAS CORUJAS SG	ROCHA	JASO & JASO	TERNEROS Y TERNERAS	50	185
166	JULIETA G	DURAZNO	JASO & JASO	TERNEROS Y TERNERAS	65	194
167	ADRIANA MACHADO	RIVERA	OTTO FERNÁNDEZ NEG. RURALES	TERNEROS Y TERNERAS	40	192
168	DIEGO HOWARD	DURAZNO	FERNANDO DE LA PEÑA	TERNEROS Y TERNERAS	36	193
169	SIMEAN Y MORENO	PAYSANDÚ	COPAGRAN	TERNEROS Y TERNERAS	31	195
170	SILVESTRE Y LUCIANO AVILA	RÍO NEGRO	COPAGRAN	TERNEROS Y TERNERAS	36	187
171	JOSÉ ARTIGAS TABORDA	CERRO LARGO	SILVEIRA AGRONEGOCIOS	TERNEROS Y TERNERAS	40	214
172	ERCILDA DUARTE	DURAZNO	JASO & JASO	TERNEROS Y TERNERAS	37	220
173	FABRICIO SILVA	TACUAREMBÓ	HEBER HERNANDEZ & ASOC.	TERNEROS Y TERNERAS	69	215
174	ALICIA SANDES	TACUAREMBÓ	HEBER HERNANDEZ & ASOC.	TERNEROS Y TERNERAS	70	250
175	BEATRIZ FERNANDEZ	LAVALLEJA	JASO & JASO	TERNEROS Y TERNERAS	25	143
176	SIMEAN Y MORONO	PAYSANDÚ	COPAGRAN	TERNEROS Y TERNERAS	28	183
177	LA PALMA	PAYSANDÚ	ESCRITORIO DUTRA LTDA.	TERNEROS Y TERNERAS	28	185
178	MONICA CLAVIJO	LAVALLEJA	JASO & JASO	TERNEROS Y TERNERAS	23	190
179	MARCELO MENDEZ	TREINTA Y TRES	ESC. MIGUEL ANGEL IZMENDI	TERNEROS Y TERNERAS	26	206
180	NICOLÁS MOREIRA	ARTIGAS	OTTO FERNÁNDEZ NEG. RURALES	TERNEROS Y TERNERAS	20	230
181	MARÍA JOSÉ MARTÍN	LAVALLEJA	JASO & JASO	TERNEROS Y TERNERAS	27	262
182	DULIO PAVANELLO MAZOLLENI	CANELONES	ESCRITORIO DUTRA LTDA.	TERNEROS Y TERNERAS	23	267
183	LEONARDO PATO	CANELONES	DELAGRO Y CIA.	NOVILLOS Y VAQUILLONAS 1 A 2 AÑOS	21	210
184	GRACIELA NOGUEIRA	ROCHA	FERNANDO DE LA PEÑA	NOVILLOS Y VAQUILLONAS 1 A 2 AÑOS	28	265
185	SEBASTIAN BERASAIN	DURAZNO	MEGAAGRO	VAQUILLONAS S/S 1 A 2 AÑOS	60	195

186	RAUL DELFINO	ARTIGAS	BERTSCH, CORREA & SAN ROMÁN SRL	VAQUILLONAS S/S 1 A 2 AÑOS	60	225
187	LA ONDONADA	TACUAREMBÓ	SILVEIRA AGRONEGOCIOS	VAQUILLONAS S/S 1 A 2 AÑOS	44	225
188	ARAUJO PEREZ HNOS	ARTIGAS	GASTON ARAUJO AGRONEGOCIOS	VAQUILLONAS S/S 1 A 2 AÑOS	47	230
189	LA JUANITA	MALDONADO	ESCRITORIO DUTRA LTDA.	VAQUILLONAS S/S 1 A 2 AÑOS	39	237
190	EST. PAURU	RÍO NEGRO	BERTSCH, CORREA & SAN ROMÁN SRL	VAQUILLONAS S/S 1 A 2 AÑOS	193	245
191	SUC. RENEE CATALOGNE	PAYSANDÚ	BERTSCH, CORREA & SAN ROMÁN SRL	VAQUILLONAS S/S 1 A 2 AÑOS	121	247
192	LA CORONILLA SG	ARTIGAS	BERTSCH, CORREA & SAN ROMÁN SRL	VAQUILLONAS S/S 1 A 2 AÑOS	50	250
193	DANIEL CABRERA	MONTEVIDEO	JASO & JASO	VAQUILLONAS S/S 1 A 2 AÑOS	43	280
194	PABLO CIREFICE	CANELONES	ESCRITORIO DUTRA LTDA.	VAQUILLONAS S/S 1 A 2 AÑOS	36	289
195	EL ROBLE	CERRO LARGO	CAMPO ABIERTO	VAQUILLONAS S/S 1 A 2 AÑOS	40	290
196	EL PASO	ARTIGAS	OTTO FERNÁNDEZ NEG. RURALES	VAQUILLONAS S/S 1 A 2 AÑOS	50	294
197	SUC. RENEE CATALOGNE	PAYSANDÚ	BERTSCH, CORREA & SAN ROMÁN SRL	VAQUILLONAS S/S 1 A 2 AÑOS	50	300
198	RAUL MACHADO	TREINTA Y TRES	JORGE STRAUCH NEG. RURALES	VAQUILLONAS S/S 1 A 2 AÑOS	41	300
199	BERNARDO FERRANDO.	LAVALLEJA	FERNANDO DE LA PEÑA	VAQUILLONAS S/S 2 A 3 AÑOS	35	310
200	PIRANGA SA	LAVALLEJA	JASO & JASO	VAQUILLONAS S/S 2 A 3 AÑOS	33	340
201	GREEN MEAT SAS	ROCHA	JASO & JASO	VAQUILLONAS S/S 2 A 3 AÑOS	50	380
202	SUC MIRTHA SAGLIA	ROCHA	JASO & JASO	VACAS PREÑADAS	71	560
203	SUC MIRTHA SAGLIA	ROCHA	JASO & JASO	VACAS PREÑADAS	36	560
204	SUC MIRTHA SAGLIA	ROCHA	JASO & JASO	VAQUILLONAS PREÑADAS	87	500
205	SUC MIRTHA SAGLIA	ROCHA	JASO & JASO	VAQUILLONAS PREÑADAS	43	500
206	SUC MIRTHA SAGLIA	ROCHA	JASO & JASO	VACAS PREÑADAS	340	470
207	SUC MIRTHA SAGLIA	ROCHA	JASO & JASO	VACAS PREÑADAS	40	470
208	GISELLIE FERNÁNDEZ	LAVALLEJA	JASO & JASO	VACAS PREÑADAS	40	505
209	EDGARDO MARTINEZ E HIJOS S.G	TACUAREMBÓ	HEBER HERNANDEZ & ASOC.	VACAS PREÑADAS	112	477
210	EDGARDO MARTINEZ E HIJOS S.G	TACUAREMBÓ	HEBER HERNANDEZ & ASOC.	VACAS PREÑADAS	48	474
211	EDGARDO MARTINEZ E HIJOS S.G	TACUAREMBÓ	HEBER HERNANDEZ & ASOC.	VACAS PREÑADAS	47	455
212	EDGARDO MARTINEZ E HIJOS S.G	TACUAREMBÓ	HEBER HERNANDEZ & ASOC.	VACAS PREÑADAS	46	455
213	EDGARDO MARTINEZ E HIJOS S.G	TACUAREMBÓ	HEBER HERNANDEZ & ASOC.	VACAS PREÑADAS	32	436
214	EDGARDO MARTINEZ E HIJOS S.G	TACUAREMBÓ	HEBER HERNANDEZ & ASOC.	VAQUILLONAS PREÑADAS	86	425
215	PATRON CLAVIJO	TREINTA Y TRES	JASO & JASO	VACAS PREÑADAS	23	450
216	GRACIELA NOGUEIRA	ROCHA	FERNANDO DE LA PEÑA	VAQUILLONAS PREÑADAS	62	410

217	RAMON SASIA	TREINTA Y TRES	JORGE STRAUCH NEG. RURALES	VAQUILLONAS PREÑADAS	31	410
218	CASUPA CHICO SAS	LAVALLEJA	JASO & JASO	VACAS PREÑADAS	38	400
219	RINCON DE CASUPA SAS	LAVALLEJA	JASO & JASO	VACAS PREÑADAS	42	390
220	EL CABURE SG	LAVALLEJA	JASO & JASO	VAQUILLONAS PREÑADAS	53	390
221	EST. PAURU	RÍO NEGRO	BERTSCH, CORREA & SAN ROMÁN SRL	VACAS PREÑADAS	132	390
222	EST. PAURU	RÍO NEGRO	BERTSCH, CORREA & SAN ROMÁN SRL	VAQUILLONAS PREÑADAS	73	390
223	GABRIEL RIVAS	MALDONADO	ESCRITORIO DUTRA LTDA.	VAQUILLONAS PREÑADAS	31	393
224	EL SAUCE	PAYSANDÚ	ESCRITORIO DUTRA LTDA.	VAQUILLONAS PREÑADAS	58	367
225	LA VIRGEN	SALTO	ESCRITORIO DUTRA LTDA.	VAQUILLONAS PREÑADAS	36	366
226	BARRE ORIHUELA HERMANOS	SALTO	ESCRITORIO DUTRA LTDA.	VAQUILLONAS PREÑADAS	34	365
227	ANALIA RODRIGUEZ	LAVALLEJA	JASO & JASO	VACAS PREÑADAS	25	360
228	EDWARD TECHERA	CERRO LARGO	SILVEIRA AGRONEGOCIOS	VAQUILLONAS PREÑADAS	45	342
229	CARLOS CASAÑAS Y MARIA NOEL GALLLIAZZI	SALTO	ESCRITORIO DUTRA LTDA.	VAQUILLONAS PREÑADAS	58	320
230	NELIO RODRIGUEZ	SALTO	OTTO FERNÁNDEZ NEG. RURALES	VACAS ENTORADAS	40	415
231	MILTON GRAÑA	ROCHA	FERNANDO DE LA PEÑA	PIEZAS DE CRÍA	50	450
232	ESTANCIA CATALANCITO	ARTIGAS	BERTSCH, CORREA & SAN ROMÁN SRL	PIEZAS DE CRÍA	62	460
233	SOLARI TERRA HNOS.	SALTO	BERTSCH, CORREA & SAN ROMÁN SRL	PIEZAS DE CRÍA	42	430
234	RUBEN FERNANDEZ	ROCHA	JASO & JASO	PIEZAS DE CRÍA	44	410
235	ISIDRO BENTANCUR	TREINTA Y TRES	JORGE STRAUCH NEG. RURALES	PIEZAS DE CRÍA	56	400
236	DABASOL	FLORIDA	ESCRITORIO DUTRA LTDA.	PIEZAS DE CRÍA	28	474
237	EL OLVIDO	TREINTA Y TRES	ESC. MIGUEL ANGEL IZMENDI	PIEZAS DE CRÍA	62	380
238	VANESSA MACHADO	CERRO LARGO	ESCRITORIO ALORI & CÍA.	PIEZAS DE CRÍA	44	380
239	EL TOJO	CERRO LARGO	CAMPO ABIERTO	PIEZAS DE CRÍA	66	394
240	EL TOJO	CERRO LARGO	CAMPO ABIERTO	PIEZAS DE CRÍA	61	390
241	GANADERA OLIMAR SARL	TREINTA Y TRES	ESC. MIGUEL ANGEL IZMENDI	PIEZAS DE CRÍA	26	405
242	MARTÍN LEITES DE MORAES	ARTIGAS	ESCRITORIO DUTRA LTDA.	PIEZAS DE CRÍA	66	375
243	LUIS PITTALUGA	ROCHA	JASO & JASO	PIEZAS DE CRÍA	132	307

MARTES 29 DE ABRIL

Hora 09:00:00 -15:35 (estimada)

TERNEROS

* Se recomienda tener en cuenta las variaciones de peso de las haciendas de acuerdo a la epoca del año y al tipo de alimentación que están recibiendo.
* El precio de bajada de martillo se considerará libre de IMEBA y sus adicionales para el vendedor. En particular, cuando el comprador sea un "contribuyente de IRAE no productor agropecuario" (frigorífico, exportador, etc.), será de su cargo el IMEBA y sus adicionales, lo que se adicionará al precio de bajada de martillo y serán retenidos por el Rematador, para su posterio versión a la DGI.
* La información de trazabilidad de cada lote está disponible el día del remate.

Categoría	Cant.	Peso (Kgs)	N° Lote
Terneros	30	117	1

Espuelitas, a 50km de Minas, a 40km de Cerro Colorado y a 60km de Casupa

Departamento: **LAVALLEJA**

Propietario: **RAFAEL ARROSPIDE**

Raza: 30HE
Edad: Noviembre/diciembre 2024
Clase: Buena - Muy Buena
Estado: Bueno
Est. Rep: ENTEROS
Cantidades: Al pie: 30
Trat. Nutr: campo natural
Destarado: NO
Conoce MioMio? SI
Z. Garrapata? SI
Sanidad: Ivomecsuper 23/04

Observaciones: Lindo lote de terneros Hereford cola de parición, de buenas conformaciones carniceras, buen hueso. Parejos en clase y estado, con alguna diferencia en peso y tamaño. Hay 4 más chicos en tamaño, 5 de menos de 100kg, 8 de más de 130kg y el resto en el eje del promedio. Terneros enteros al pie de buenas vacas He. Ternerada muy mansa, sana y bien trabajada. Buenos terneros para reposición. Hay 3 con cicatriz de querato. Peso máx: 145kg. Peso mín: 74kg. %Pesada: 100% Enteros: 30 Astados: 1

Trazabilidad: Por trazabilidad consulte al Escritorio
N°Cert: 46659 | **Fecha:** 24/04/2025
Certificador | Dr. Juan Ignacio Bove
Rematador: | JASO & JASO

U$S

Categoría	Cant.	Peso (Kgs)	N° Lote
Terneros	157	130	2

Ruta 20 a 8 km de pueblo Greco y 80km de Young

Departamento: **RÍO NEGRO**

Propietario: **EST. PAURU**

Raza: 58AAHE 39RAHE 29RA 26AA 2HE 2HECH 1RACH
Edad: Octubre-diciembre 2024
Clase: Buena - Muy Buena
Estado: Bueno - Muy Bueno
Est. Rep: ENTEROS
Cantidades: Al pie: 157
Trat. Nutr: Campo natural
Destarado: SI
Conoce MioMio? SI
Z. Garrapata? SI ESTABLECIMIENTO LIBRE
Sanidad: Ricovendazole en febrero. Aftosa 15/4

Observaciones: Muy buen lote de terneros, de predominantes razas Británicas y sus cruzas. Terneros precoces que están realizando una buena cría al pie de la madre, prontos para seguir en recría y aptos para cualquier destino. Tuvieron 1 día de encierro apartados de las madres y con trabajo de mangas. Hay 1 con bulto en el cogote, 1 con oreja caída, resto del lote sano sin problemas. Ganado manso que conoce eléctrico. Peso máx: 184kg. Peso mín: 91kg. %Pesada: 50% Enteros: 157 Mochos:153 Astados: 4

Trazabilidad: Por trazabilidad consulte al Escritorio
N°Cert: 46378 | **Fecha:** 15/04/2025
Certificador | Ing. Agr. Ramiro Jorajuría
Rematador: | BERTSCH, CORREA & SAN ROMÁN SRL

U$S

Categoría	Cant.	Peso (Kgs)	N° Lote
Terneros	38	128	3

Ruta 26 a(Rio Branco), km 14, 4 km por camino, 18 de Melo

Departamento: **CERRO LARGO**

Propietario: **LA CALAGUALA**

Raza: 12XXRA 9XXAA 5HE 4CC 4RA 3AA 1XXNO
Edad: Primavera - verano 2024
Clase: Buena
Estado: Bueno
Est. Rep: ENTEROS
Cantidades: Al pie: 38
Trat. Nutr: Campo
Destarado: SI
Conoce MioMio? NO
Z. Garrapata? SI
Sanidad: Rbz 12/4, IVM 1%22/4

Observaciones: Correctos terneros en un lote variado de tipo y desparejo de tamaño por edad, en general bien conformados, están muy livianos por estar encerrados y trabajados de la mañana anterior(más de 24 hrs). 4 no vinieron al corral. hay 5 más grandes que pueden ser de invierno 2024. Una buena reposición. Peso máx: 260kg. Peso mín: 81kg. %Pesada: 82% Enteros: 38 Astados: 1

Trazabilidad: Por trazabilidad consulte al Escritorio
N°Cert: 46421 | **Fecha:** 23/04/2025
Certificador | Dr. Pedro Scremini
Rematador: | CAMPO ABIERTO

U$S

Categoría	Cant.	Peso (Kgs)	N° Lote
Terneros	42	133	4

Cañada Grande - A 14 kms de Guichon por camino vecinal

Departamento: **RÍO NEGRO**

Propietario: **PONCHO NUEVO SRL**

Raza: 32AA 9RA 1AAHE
Edad: Primavera 2024
Clase: Buena
Estado: Bueno
Est. Rep: ENTEROS / CASTRADOS
Cantidades: Al pie: 42
Trat. Nutr: Campo Natural
Destarado: NO
Conoce MioMio? SI
Z. Garrapata? SI
Sanidad: Polivac doble dosis (15/1 y 15/3) - Aftosa 14/4 - Amitraz 23/4 - Ivermectina (3.15) 23/4

Observaciones: Correcto lote de terneros mayoría Angus y Red Angus. Algo desparejos en su desarrollo. Son hijos por IATF con el toro BB Miguelito Don Antonio 1657 de Santa Clotilde y toros de La Acacia de Martegani. Hay uno entero en el lote, resto todo castrado. Hay uno bastante más chico por fecha de parición (verano 2025). Están todos al pie de la madre. Sanos de ojos. Conocen eléctrico. Están recién bañados en la filmación. Peso máx: 163kg. Peso mín: 70kg. %Pesada: 40% Enteros: 1 Castrados: SI A CUCHILLO Mochos:42

Trazabilidad: Por trazabilidad consulte al Escritorio
N°Cert: 46436_1 | **Fecha:** 23/04/2025
Certificador | Ing. Agr. Eduardo Crescionini
Rematador: | DELAGRO Y CIA.

U$S

Categoría	Cant.	Peso (Kgs)	N° Lote
Terneros	53	137	5

Camino del Perinetti a 30 km de Treinta km de Treinta y Tres y 15 km del 323 de ruta 8 cerros [...]

Departamento: **TREINTA Y TRES**

Propietario: **NUMA FALIVENI**

Raza: 53HE
Edad: Primavera 2024
Clase: Muy Buena
Estado: Bueno - Muy Bueno
Est. Rep: ENTEROS
Cantidades: Al pie: 53
Trat. Nutr: Campo natural
Destarado: NO
Conoce MioMio? NO
Z. Garrapata? SI
Sanidad: Levamisol de 30 dias

Observaciones: Muy buena ternerada Hereford sola marca, de muy buenas estructuras oseas, con un buen desarrollo para la edad, están enteros son nacidos mayoría en noviembre, hijos de vacas Hereford con toros de cabaña Tupambae y algunos de inseminación. Ganado con años de genética. Muy buena reposición de terneros mansos y sanos. Peso máx: 168kg. Peso mín: 100kg. %Pesada: 87% Enteros: 53 Astados: 53

Trazabilidad: Por trazabilidad consulte al Escritorio
N°Cert: 46411 | **Fecha:** 23/04/2025
Certificador | Ing, Agronomo Sebastian Bove
Rematador: | JORGE STRAUCH NEG. RURALES

U$S

Categoría	Cant.	Peso (Kgs)	N° Lote
Terneros	80	143	6

Ruta 8km 382, 12 km por camino a Amarillo, 25 de Melo

Departamento: CERRO LARGO

Propietario: LOS OMBUES

Raza: 80HE
Edad: Primavera 2024
Clase: Muy Buena
Estado: Bueno - Muy Bueno
Est. Rep: ENTEROS
Cantidades: Al pie: 80
Trat. Nutr: Campo
Destarado: SI
Conoce MioMio? NO
Z. Garrapata? SI
Sanidad: Rbz1/4. Ivomec super 17/4

Observaciones: Muy buen lote sola marca, bien parejos de tipo y tamaño, son de primavera tardía, muy bien conformados, algunos son de IA con semen de Las Anitas, pero mayoría de toros de ese origen. 2 con lágrimas. Muy buena reposición. Lote destacado. Peso máx: 164kg. Peso mín: 100kg. %Pesada: 100% Enteros: 80 Astados: 5

Trazabilidad: Por trazabilidad consulte al Escritorio
N°Cert: 46344_1 **Fecha:** 17/04/2025
Certificador Dr. Pedro Scremini
Rematador: SILVEIRA AGRONEGOCIOS

U$S

Categoría	Cant.	Peso (Kgs)	N° Lote
Terneros	84	144	7

San Mauricio, ruta 3 km 475, 6 km al este

Departamento: PAYSANDÚ

Propietario: SUC. RENEE CATALOGNE

Raza: 81HE 3HEAA
Edad: Primavera 2024
Clase: Buena - Muy Buena
Estado: Bueno - Muy Bueno
Est. Rep: ENTEROS
Cantidades: Al pie: 44 Destetados: 40
Trat. Nutr: Campo natural
Destarado: SI
Conoce MioMio? SI
Z. Garrapata? SI
Sanidad: skiper+ticxsan+ 2 dosis de vacuna feedlot

Observaciones: Buena ternerada Hereford de buena clase bien carniceros y Britanicos, ternerada 50% al pie y 50% destetada, están livianos con todos los kilos para ganar, ternerada bien sana hay 2 con lagrima y 15 mas chicos. Peso máx: 191kg. Peso mín: 91kg. %Pesada: 50% Enteros: 84

Trazabilidad: Por trazabilidad consulte al Escritorio
N°Cert: 46506 **Fecha:** 22/04/2025
Certificador Ing. Agr. Nicolás Direnna
Rematador: BERTSCH, CORREA & SAN ROMÁN SRL

U$S

Categoría	Cant.	Peso (Kgs)	N° Lote
Terneros	76	145	8

Gaetan, a 40km de Minas y a 35 km de Casupa

Departamento: LAVALLEJA

Propietario: ENDILUR SA

Raza: 24RA 22XXRA 21AA 6XXAA 3HE
Edad: Primavera 2024
Clase: Buena - Muy Buena
Estado: Bueno
Est. Rep: ENTEROS
Cantidades: Destetados: 76
Trat. Nutr: Campo mejorado y ración
Destarado: NO
Conoce MioMio? SI
Z. Garrapata? ESTABLECIMIENTO LIBRE
Sanidad: Clostridiosis doble dosis, Vacuna Querato y Levamisol de 20 días

Observaciones: Buenos terneros carniceros, de buenas conformaciones, buen hueso. Parejos en clase y estado, con alguna diferencia en tamaño y peso por largo de parición. El 30% peso menos de 120kg (5 de -100kg), el 60% peso entre 120-160kg y el 30% más pesado más de 160kg. Lote sano y manso, terneros con la ventaja de estar destetados, manejados en eléctrico y comen ración. Buenos terneros para reposición. Hay 2 terneros tratados por querato, 1 con absceso en articulación femorotibial y otro en paleta y 1 con deformación en más en prepucio. Peso máx: 227kg. Peso mín: 89kg. %Pesada: 100% Enteros: 76 Astados: 1

Trazabilidad: Por trazabilidad consulte al Escritorio
N°Cert: 46452 **Fecha:** 17/04/2025
Certificador Dr. Juan Ignacio Bove
Rematador: JASO & JASO

U$S

Categoría	Cant.	Peso (Kgs)	N° Lote
Terneros	57	145	9

Caminoa la ternera, a 9 km del km 290 de ruta 7, a 18 km de Santa Clara y 20 km de Tupambae

Departamento: TREINTA Y TRES

Propietario: LA TERNERA

Raza: 25AA 21AAHE 5RAHE 4RA 2HE
Edad: Primavera 2024
Clase: Buena - Muy Buena
Estado: Bueno
Est. Rep: ENTEROS
Cantidades: Al pie: 57
Trat. Nutr: Campo natural
Destarado: NO
Conoce MioMio? SI
Z. Garrapata? SI
Sanidad:

Observaciones: Buen lote de terneros machos enteros sola marca, de buenas estructuras, con buen desarrollo, parejos en clase y estado, con diferencia en peso por fecha de nacidos, el 65 % pesa entre 120 y 160 kg, 22 % entre 160 y 200 kg y 13 % entre 100 y 120 kg. Un rengo resto sano y mansos que conocen eléctrico. Buena reposición. Peso máx: 200kg. Peso mín: 100kg. %Pesada: 93% Enteros: 57 Mochos:57

Trazabilidad: Por trazabilidad consulte al Escritorio
N°Cert: 46491 **Fecha:** 19/04/2025
Certificador Ing, Agronomo Sebastian Bove
Rematador: FERNANDO DE LA PEÑA

U$S

Categoría	Cant.	Peso (Kgs)	N° Lote
Terneros	39	148	10

Ruta 4 km 170 y luego 4,7 km al este. A 41 km de Artigas y 180 km de Salto

Departamento: ARTIGAS

Propietario: ARAUJO PEREZ HNOS

Raza: 29AA 5AAHE 4RA 1RAHE
Edad: Diciembre 2024
Clase: Buena - Muy Buena
Estado: Bueno - Muy Bueno
Est. Rep: CASTRADOS
Cantidades: Destetados: 39
Trat. Nutr: Campo natural con ración autoconsumo
Destarado: SI
Conoce MioMio? SI
Z. Garrapata? SI
Sanidad: 03-04 Aftosa y Levamisol, Doramectina 3.15 y Amitraz 16-04

Observaciones: Muy lindo lote de terneros de razas carniceras y sus cruzas, 100% Británicos, mansos y de buenas estructuras. Ternerada pareja, castrada y destetada, saben comer. Son productos de IATF y repaso con toros de Macedo. Hay 1 recién castrado que se entrega sano y otros con ojo blanco en tratamiento que también se entregan sanos. Pueden ganar kg. Peso máx: 210kg. Peso mín: 118kg. %Pesada: 50% Castrados: SI A CUCHILLO Tocos: 1 Mochos:38

Trazabilidad: Por trazabilidad consulte al Escritorio
N°Cert: 46351 **Fecha:** 17/04/2025
Certificador Ing. Agrónomo Isaac Stolovas
Rematador: GASTON ARAUJO AGRONEGOCIOS

U$S

Categoría	Cant.	Peso (Kgs)	N° Lote
Terneros	71	149	11

A 28 km al sur del km 300 de Ruta 26 por camino a Rincon de Mattos

Departamento: TACUAREMBÓ

Propietario: SUC MARIA SARA BELLINI

Raza: 63RA 8RAHE
Edad: Primavera 2024
Clase: Buena - Muy Buena
Estado: Bueno - Muy Bueno
Est. Rep: CASTRADOS
Cantidades: Al pie: 49 Destetados: 22
Trat. Nutr: Campo Natural
Destarado: SI
Conoce MioMio? NO
Z. Garrapata? SI
Sanidad: Ricobendazole rl 18/4

Observaciones: Muy buen lote de terneros Red Angus, sola marca. Todos hijos de Toros de Frigorífico Modelo y Berruty. Ganado Rústico de campos bajos y de buenas conformaciones carniceras. Hay 22 destetados Que saben comer ración. 5 más chicos por ser cola de parición. Reposición con potencial de desarrollo y productividad. Peso máx: 218kg. Peso mín: 71kg. %Pesada: 80% Castrados: SI A CUCHILLO Mochos:66 Astados: 5

Trazabilidad: Por trazabilidad consulte al Escritorio
N°Cert: 46562 **Fecha:** 24/04/2025
Certificador Tec. Miguel Larriera
Rematador: MEGAAGRO

U$S

Categoría	Cant.	Peso (Kgs)	N° Lote
Terneros	75	140-160	12

Ruta 30 km 155, 1,5 km por camino vecinal. A 28 km de Artigas y 110 km de empalme ruta 30 y 5

Departamento: **ARTIGAS**

Propietario: **ESTANCIA CATALANCITO**

Raza: 26BS 18BD 10AA 9RA 9RAHE 3AAHE
Edad: Primavera 2024
Clase: Buena - Muy Buena
Estado: Bueno - Muy Bueno
Est. Rep: CASTRADOS
Cantidades: Al pie: 75
Trat. Nutr: Campo Natural
Destarado: SI
Conoce MioMio? SI
Z. Garrapata? SI
Sanidad: Ricobenzadole 03-03, Ivermectina 1% 11-04, Aftosa 01-04 y Exolt 15-04

Observaciones: Lindo lote de terneros de buena clase y estado. Lote parejo, unos 10 más chicos por diferencia de parición. Ternerada que viene mejorando, son productos de inseminación con toro Malal de Selecta y repaso con toros de San Carlos y La Magdalena. Hay 3 recién castrados que se entregan sanos así como también unos con herida en las orejas y 1 en la entre pierna. Se desteta a la carga. Castrados: SI A CUCHILLO Mochos:75

Trazabilidad: Por trazabilidad consulte al Escritorio
N°Cert: 46383_1 | **Fecha:** 15/04/2025
Certificador | Ing. Agrónomo Isaac Stolovas
Rematador: | BERTSCH, CORREA & SAN ROMÁN SRL

U$S

Categoría	Cant.	Peso (Kgs)	N° Lote
Terneros	58	157	13

Ruta 27 y Ruta 28

Departamento: **RIVERA**

Propietario: **GUILMAR OLIVERA DOS SANTOS**

Raza: 21BDCC 11BDRA 9BDHE 8RAHE 8RA 1AAHE
Edad: Julio 2024
Clase: General - Buena
Estado: Bueno
Est. Rep: ENTEROS
Cantidades: Al pie: 58
Trat. Nutr: Campo de forestación
Destarado: SI
Conoce MioMio? SI
Z. Garrapata? SI
Sanidad: Fipronil y aftosa 16/4

Observaciones: Terneros enteros bien rústicos. Hay 7 terneros más chicos en el eje de los 100 kilos y 4 terneros de mas de 200 kilos. Integra también el lote 1 ternero más adulto en el eje de los 300 kilos. Hay 2 animales que no se pudieron certificar por estar en forestación. Se embarcan a 7 km del establecimiento. Ternerada bien rústica. Peso máx: 265kg. Peso mín: 101kg. %Pesada: 35% Enteros: 58 Astados: 5

Trazabilidad: Por trazabilidad consulte al Escritorio
N°Cert: 46523 | **Fecha:** 23/04/2025
Certificador | Sr. Juan Martin Bosch
Rematador: | OTTO FERNÁNDEZ NEG. RURALES

U$S

Categoría	Cant.	Peso (Kgs)	N° Lote
Terneros	43	162	14

La Calera, a 4km de ruta 8 km 179 y a 8 km de Mariscala.

Departamento: **LAVALLEJA**

Propietario: **ESTEBAN LOPEZ**

Raza: 41AA 2AABR
Edad: Primavera 2024
Clase: Muy Buena
Estado: Bueno
Est. Rep: ENTEROS
Cantidades: Al pie: 12 Destetados: 31
Trat. Nutr: Campo.
Destarado: SI
Conoce MioMio? SI
Z. Garrapata? SI
Sanidad: Ivomec del 21/4.

Observaciones: Muy lindo lote de terneros Angus. De muy linda clase y tipo, con buenos atributos carniceros, largos, huesudos, de buena profundidad y desarrollo. Están en buen estado, pesando el 55% entre 140-200kg, el 30% menos de 140kg y el 15% arriba de 200kg. El 70% son hijos de vacas primíparas. Origen Los Tilos. La mayoría están destetados y saben comer (excepto 12), conocen eléctrico. Vienen encaminados, ganando kilos, con un buen manejo prometen buen desempeño productivo. Hay alguno con tiña, 3-4 inferiores en clase y más justos en desarrollo. Muy linda reposición. Peso máx: 238kg. Peso mín: 115kg. %Pesada: 84% Enteros: 43 Mochos:43

Trazabilidad: Por trazabilidad consulte al Escritorio
N°Cert: 46493_1 | **Fecha:** 21/04/2025
Certificador | Ing. Agr. Macarena Aguirre
Rematador: | FERNANDO DE LA PEÑA

U$S

Categoría	Cant.	Peso (Kgs)	N° Lote
Terneros	80	170	15

Puntas de Mansavillagra, a 30km de Cerro Colorado y a 70km de Minas.

Departamento: **FLORIDA**

Propietario: **LA CUCHILLA SRL.**

Raza: 73HE 4HEAA 3HERA
Edad: Octubre-noviembre 2024.
Clase: Muy Buena
Estado: Bueno
Est. Rep: CASTRADOS
Cantidades: Al pie: 80
Trat. Nutr: Campo.
Destarado: NO
Conoce MioMio? SI
Z. Garrapata? SI
Sanidad: Ivomec del 21/4.

Observaciones: Muy buen lote de terneros Herefod. De muy buena clase y tipo, con muy buenos atributos carniceros, largos, anchos, huesudos, bien logrados. Están al pie, en buen estado, concentrando el 75% del peso entre 150-190kg, el 18% abajo de 140kg y el 7% arriba de 190kg. Hijos de toros de Santa Lucía. Están castrados, y bien encaminados, con todas las condiciones para iniciar una muy buena recría. Sanos y bien trabajados. Hay alguno con querato y uno con ojo vacío. Muy buena reposición. Peso máx: 210kg. Peso mín: 140kg. %Pesada: 82% Castrados: SI A CUCHILLO Mochos:70 Astados: 10

Trazabilidad: Por trazabilidad consulte al Escritorio
N°Cert: 46527 | **Fecha:** 21/04/2025
Certificador | Ing. Agr. Macarena Aguirre
Rematador: | FERNANDO DE LA PEÑA

U$S

Categoría	Cant.	Peso (Kgs)	N° Lote
Terneros	157	167	16

A 105 km de Tacuarembo y a 70 km de Paso de los Toros. "Achar"

Departamento: **TACUAREMBÓ**

Propietario: **SUC IRIO GUEDES Y DIORI BREMERMANN**

Raza: 139HE 8RA 5HERA 4AA 1HEAA
Edad: Primavera 2024
Clase: Muy Buena
Estado: Muy Bueno
Est. Rep: ENTEROS
Cantidades: Al pie: 157
Trat. Nutr: Campo natural
Destarado: SI
Conoce MioMio? SI
Z. Garrapata? SI ESTABLECIMIENTO LIBRE
Sanidad: Levamisol (15/03)

Observaciones: Lotazo de estancia. Ganado Solá marca, ternerada de muy buena estructura. Son largos, profundos, con buenos cuartos. Parejo el lote en clase y estado. Bien criados desde abajo, siguen todos juntos en el ciclo. Genética base Santa Clotilde. Una excelente reposición para invernar. 3 en menor estado y 1 cicatriz de querato. Lote destacado. Peso máx: 273kg. Peso mín: 104kg. %Pesada: 50% Enteros: 157 Mochos:148 Astados: 9

Trazabilidad: Por trazabilidad consulte al Escritorio
N°Cert: 46004 | **Fecha:** 23/04/2025
Certificador | Ing. Agr. Manuel Moretti
Rematador: | ESCRITORIO DUTRA LTDA.

U$S

Categoría	Cant.	Peso (Kgs)	N° Lote
Terneros	30	158	17

Mataojo, a 35km de Minas y a 25km de Ruta 9

Departamento: **MALDONADO**

Propietario: **ALEJANDRO Y SOFIA BENGOLEA**

Raza: 25AA 5RA
Edad: Octubre/noviemrbe 2024
Clase: Buena - Muy Buena
Estado: Bueno
Est. Rep: ENTEROS
Cantidades: Al pie: 30
Trat. Nutr: Campo natural
Destarado: SI
Conoce MioMio? SI
Z. Garrapata? SI
Sanidad: Ivomecsuper 22/04

Observaciones: Muy buen lote de terneros Angus, de buen biotipo, de buenas conformaciones, buen hueso, criados en campos de sierras. Parejos en clase y estado, de buen tamaño y desarrollo, con alguna diferencia en peso. El 30% peso menos de 140kg, el 60% entre 140-180kg y el 10% superior más de 180kg. Terneros enteros al pie de buenas vacas Angus hijos de toros de Los Macachines. Lote sano, manso y bien trabajado. Buenos terneros para reposición. Peso máx: 232kg. Peso mín: 109kg. %Pesada: 100% Enteros: 30

Trazabilidad: Por trazabilidad consulte al Escritorio
N°Cert: 46069 | **Fecha:** 23/04/2025
Certificador | Dr. Juan Ignacio Bove
Rematador: | JASO & JASO

U$S

Categoría	Cant.	Peso (Kgs)	N° Lote
Terneros	82	162	18

Marmaraja, ruta 8 km 175.500

Departamento: **LAVALLEJA**

Propietario: **MARÍA Y JOSE**

Raza: 80HE 1RAHE 1HEAA
Edad: Primavera 2024
Clase: Muy Buena
Estado: Bueno
Est. Rep: ENTEROS
Cantidades: Al pie: 82
Trat. Nutr: Campo natural
Destarado: NO
Conoce MioMio? SI
Z. Garrapata? SI
Sanidad: Ivomecsuper 17/04

Observaciones: Muy buena ternerada Hereford bien carnicera, con buenas estructuras óseas, huesudos con buena costilla. Uniformes en clase y estado (Hay 1 más chico un poco más sentido). El 20% peso menos de 140kg (1 de -100kg), el 65% entre 140-180kg y el 15% superior más de 180kg. Lote sano, manso y bien trabajado que conoce eléctrico. Muy buena ternerada que promete buen futuro apto para cualquier destino. Peso máx: 212kg. Peso mín: 91kg. %Pesada: 55% Enteros: 82 Astados: 1

Trazabilidad: Por trazabilidad consulte al Escritorio
N°Cert: 46455_1 | **Fecha:** 17/04/2025
Certificador | Dr. Juan Ignacio Bove
Rematador: | JASO & JASO

U$S

Categoría	Cant.	Peso (Kgs)	N° Lote
Terneros	62	168	19

Espuelitas, a 50km de Minas, a 40km de Cerro Colorado y a 60km de Casupa

Departamento: **LAVALLEJA**

Propietario: **RAFAEL ARROSPIDE**

Raza: 62HE
Edad: Octubre/noviembre 2024
Clase: Muy Buena
Estado: Bueno
Est. Rep: ENTEROS
Cantidades: Al pie: 62
Trat. Nutr: Campo natural
Destarado: NO
Conoce MioMio? SI
Z. Garrapata? SI
Sanidad: Ivomecsuper 23/04

Observaciones: Muy lindo lote de terneros Hereford cuerpo de parición, de buenas conformaciones carniceras, buen hueso, buenos cuartos, de lindo tipo. Parejos en clase y estado, el 60% peso entre 150-180kg. Terneros enteros al pie de buenas vacas He. Ternerada muy mansa, sana y bien trabajada. Muy buenos terneros para reposición. Hay 3 con cicatriz de querato. Peso máx: 200kg. Peso mín: 141kg. %Pesada: 60% Enteros: 62 Astados: 3

Trazabilidad: Por trazabilidad consulte al Escritorio
N°Cert: 46659_1 | **Fecha:** 24/04/2025
Certificador | Dr. Juan Ignacio Bove
Rematador: | JASO & JASO

U$S

Categoría	Cant.	Peso (Kgs)	N° Lote
Terneros	90	160-180	20

Ruta 30 km 155, 1,5 km por camino vecinal. A 28 km de Artigas y 110 km de empalme ruta 30 y 5

Departamento: **ARTIGAS**

Propietario: **ESTANCIA CATALANCITO**

Raza: 28BS 19RA 18BD 14RAHE 8AA 3AAHE
Edad: Primavera 2024
Clase: Buena - Muy Buena
Estado: Bueno - Muy Bueno
Est. Rep: CASTRADOS
Cantidades: Destetados: 90
Trat. Nutr: Campo Natural
Destarado: SI
Conoce MioMio? SI
Z. Garrapata? SI
Sanidad: Ricobenzadole 03-03, Ivermectina 1% 11-04, Aftosa 01-04 y ExZolt 14-04

Observaciones: Atención a este lote, ternerada ya destetada de razas carniceras y sus cruzas, mayorías sintéticas. Lote que sabe comer. Son productos de inseminación con Malal (importante toro de Selecta) y repaso con toros de San Carlos y La Magdalena. Hay unos 12 más chicos por diferencia en parición y unos 7 con herida en oreja que se entregan sanos. Castrados: SI A CUCHILLO Tocos: 1 Mochos:89

Trazabilidad: Por trazabilidad consulte al Escritorio
N°Cert: 46383 | **Fecha:** 16/04/2025
Certificador | Ing. Agrónomo Isaac Stolovas
Rematador: | BERTSCH, CORREA & SAN ROMÁN SRL

U$S

Categoría	Cant.	Peso (Kgs)	N° Lote
Terneros	42	173	21

Tapes, a 25km de ruta 8 km 165

Departamento: **LAVALLEJA**

Propietario: **NANCY GARCÍA Y OTROS**

Raza: 17RABD 8XXHE 13HE 2AA 2XXAA
Edad: Primavera 2024
Clase: Buena - Muy Buena
Estado: Bueno
Est. Rep: ENTEROS
Cantidades: Al pie: 42
Trat. Nutr: Campo natural
Destarado: SI
Conoce MioMio? SI
Z. Garrapata? SI
Sanidad: Fipronil 21/04

Observaciones: Buenos terneros de cruzas carniceras, de buenas conformaciones, buen hueso, buenos cuartos. Lote parejo en clase y estado, con alguna diferencia en peso y tamaño por largo de parición. Hay 4 un poco más chicos y 3 más grandes en tamaño. El 20% peso menos de 140kg, el 60% peso entre 140-200kg y el 40% superior más de 200kg. Terneros al pie de buenas vacas hijos de toros Braford y Hereford. Lote sano, manso y bien trabajado. Buenos terneros para reposición. Hay 1 ojo seco. Se pueden agregar 3 terneros similares más. Peso máx: 275kg. Peso mín: 111kg. %Pesada: 90% Enteros: 42 Astados: 8

Trazabilidad: Por trazabilidad consulte al Escritorio
N°Cert: 46432 | **Fecha:** 22/04/2025
Certificador | Dr. Juan Ignacio Bove
Rematador: | CAMPO ABIERTO

U$S

Categoría	Cant.	Peso (Kgs)	N° Lote
Terneros	33	175	22

Ruta 26 (a Río Branco), km 25, 20 km por camino a cuchilla de Peralta, 45 de Melo

Departamento: **CERRO LARGO**

Propietario: **FERNANDO CAMPELO**

Raza: 11HE 9XXAA 6AA 5CC 2XXRA
Edad: Primavera 2024
Clase: Buena - Muy Buena
Estado: Bueno - Muy Bueno
Est. Rep: ENTEROS
Cantidades: Al pie: 33
Trat. Nutr: Campo
Destarado: NO
Conoce MioMio? NO
Z. Garrapata? SI
Sanidad: Ivomec súper 23/4

Observaciones: Buenos terneros, en un lote variado de tipo, pero todo con buen desarrollo, bien conformados, largos, bien carniceros. Con alguna diferencia de tamaño por edad. Muy buena reposición. Peso máx: 219kg. Peso mín: 131kg. %Pesada: 100% Enteros: 33 Astados: 4

Trazabilidad: Por trazabilidad consulte al Escritorio
N°Cert: 46340 | **Fecha:** 22/04/2025
Certificador | Dr. Pedro Scremini
Rematador: | ESCRITORIO ALORI & CÍA.

U$S

Categoría	Cant.	Peso (Kgs)	N° Lote
Terneros	30	177	23

Sauce de Corrales, a 20 km de Treinta y Tres, 11 km de Varela. A 4 km de ruta 8, km 269

Departamento: **TREINTA Y TRES**

Propietario: **NESTOR MENDEZ**

Raza: 21HE 6HERA 2RA 1HEAA
Edad: Primvera 2024
Clase: Buena - Muy Buena
Estado: Bueno - Muy Bueno
Est. Rep: ENTEROS
Cantidades: Al pie: 30
Trat. Nutr: Campo natural
Destarado: NO
Conoce MioMio? NO
Z. Garrapata? SI ESTABLECIMIENTO LIBRE
Sanidad: Moxidectyn de 20 dias

Observaciones: Lindo lote de terneros sola marca Hereford y cruzas, de muy lindas conformaciones carniceras, con un buen desarrollo óseo, bien parejos en clase y estado, con alguna diferencia en peso por fecha de nacidos, el 75 % pesa entre 160 y 220 kg, uno solo pesando menos de 135 kg. Linda ternerada para reposición sanos y mansos que conocen eléctrico, son hijos de vacas Hereford, con toros de cabaña el Yatay, de Valle Chico y de Alianza Angus. Lote trabajado en días anteriores que ganan kilos a la entrega. Peso máx: 220kg. Peso mín: 103kg. %Pesada: 100% Enteros: 30 Mochos:30

Trazabilidad: Por trazabilidad consulte al Escritorio
N°Cert: 46392 | **Fecha:** 15/04/2025
Certificador | Ing, Agronomo Sebastian Bove
Rematador: | JORGE STRAUCH NEG. RURALES

U$S

Categoría	Cant.	Peso (Kgs)	N° Lote
Terneros	50	176	24

Ruta 8 km 382, 18 km por camino a Amarillo, 30 km de Melo

Departamento: **CERRO LARGO**

Propietario: **EUSEBIO VILA**

Raza: 48HE 1RA 1HERA
Edad: Primavera 2024
Clase: Muy Buena
Estado: Bueno - Muy Bueno
Est. Rep: ENTEROS / CASTRADOS
Cantidades: Al pie: 50
Trat. Nutr: Campo
Destarado: NO
Conoce MioMio? NO
Z. Garrapata? SI
Sanidad: Ivomec súper 22/4

Observaciones: Lote de estancia sola marca, muy buenos en su tipo, largos, de buenas costillas, bien típicos, algo desparejos de tamaño por parición extendida, 9 con menos de 150 kg y 11 con más de 200 kg. Todo origen los Cerros de San Juan. 1 ojo seco, 1 con nube, 1 con lágrimas. muy buen lote Peso máx: 235kg. Peso mín: 132kg. %Pesada: 100% Enteros: 8 Castrados: SI A CUCHILLO Astados: 5

Trazabilidad: Por trazabilidad consulte al Escritorio
N°Cert: 46567 | **Fecha:** 22/04/2025
Certificador | Dr. Pedro Scremini
Rematador: | ESCRITORIO DUTRA LTDA.

U$S

Categoría	Cant.	Peso (Kgs)	N° Lote
Terneros	131	178	25

Itapebi ruta 3 km 511, 7 km al oeste

Departamento: **SALTO**

Propietario: **ANTONINO A MORENI**

Raza: 45HEAA 30HE 30BD 24RA 1BS 1AANO
Edad: Primavera 2024
Clase: Muy Buena
Estado: Muy Bueno
Est. Rep: ENTEROS / CASTRADOS
Cantidades: Al pie: 131
Trat. Nutr: Campo natural
Destarado: SI
Conoce MioMio? SI
Z. Garrapata? SI
Sanidad: 1 dosis myg, iver 1% 28/2, 11/3 exolt

Observaciones: Muy buena ternerada carnicera, un % son hijos por inseminación de toros Hereford de Silva Leggire y de toros Braford de Stolovas, ternerada bien criada con buen desarrollo y bien carniceros, son largos y con buenos cuartos, lote parejo, hay 3 con lagrima y 1 con bulto suelto en garganta, conocen eléctrico. Peso máx: 240kg. Peso mín: 140kg. %Pesada: 45% Enteros: 3 Castrados: SI A CUCHILLO

Trazabilidad: Por trazabilidad consulte al Escritorio
N°Cert: 46607 | **Fecha:** 24/04/2025
Certificador | Ing. Agr. Nicolás Direnna
Rematador: | ESCRITORIO DUTRA LTDA.

U$S

Categoría	Cant.	Peso (Kgs)	N° Lote
Terneros	40	180	26

Etiopía, a 12km de ruta 8 km 240 y a 15km de José Pedro Varela.

Departamento: **LAVALLEJA**

Propietario: **EL RANCHO**

Raza: 18AA 8RA 6HEAA 6HERA 2XXCH
Edad: Primavera 2024
Clase: Buena - Muy Buena
Estado: Bueno
Est. Rep: ENTEROS
Cantidades: Al pie: 40
Trat. Nutr: Campo.
Destarado: NO
Conoce MioMio? SI
Z. Garrapata? SI
Sanidad: Ivermectina al 1% del 16/4 + 2 dosis de clostridiosis.

Observaciones: Muy lindo lote de terneros cruzas. De buena y muy buena clase, con buenas condiciones carniceras, largos, de buen hueso y desarrollo para la edad. Están al pie, en buen estado, como lote algo variado en tamaño y peso por parición extendida, pesando 4-5 menos de 140kg, 5-6 más de 220kg, el resto en la media. Hay dos con secuela de querato, dos murchos, uno lastimado en el cogote (tratado), demás sin detalles. Bien trabajados. Muy linda reposición, prometen buen futuro. Peso máx: 277kg. Peso mín: 125kg. %Pesada: 85% Enteros: 40 Mochos:38 Astados: 2

Trazabilidad: Por trazabilidad consulte al Escritorio
N°Cert: 46547 | **Fecha:** 21/04/2025
Certificador | Ing. Agr. Macarena Aguirre
Rematador: | ESCRITORIO DUTRA LTDA.

U$S

Categoría	Cant.	Peso (Kgs)	N° Lote
Terneros	60	180	27

Palomas, ruta 3 km 525, 20 km al este

Departamento: **SALTO**

Propietario: **SUC. JOSE MARIA GUERRA**

Raza: 57HE 3HEXX
Edad: Primavera 2024
Clase: Muy Buena
Estado: Bueno - Muy Bueno
Est. Rep: CASTRADOS
Cantidades: Al pie: 60
Trat. Nutr: Campo natural
Destarado: NO
Conoce MioMio? SI
Z. Garrapata? SI
Sanidad: Aspersim 17/4, nitroxinil 5/5

Observaciones: Muy buena ternerada Hereford, son anchos y costilludos, bien criados en buen estado y con buenos kilos, están al pie, lote parejo y sano, hay 3 con QC tratados, resto bien sano. Peso máx: 254kg. Peso mín: 140kg. %Pesada: 50% Castrados: SI A CUCHILLO

Trazabilidad: Por trazabilidad consulte al Escritorio
N°Cert: 46430 | **Fecha:** 17/04/2025
Certificador | Ing. Agr. Nicolás Direnna
Rematador: | GASTON ARAUJO AGRONEGOCIOS

U$S

Categoría	Cant.	Peso (Kgs)	N° Lote
Terneros	45	180	28

Ruta 30 km 110, 26 km rumbo a Yacot. A 52 km de Artigas y a 110 km del km 0 de la ruta 30.

Departamento: **ARTIGAS**

Propietario: **LUIS BUZETTO**

Raza: 39AA 6RA
Edad: Agosto 2024
Clase: Muy Buena
Estado: Bueno - Muy Bueno
Est. Rep: CASTRADOS
Cantidades: Al pie: 45
Trat. Nutr: Campo Natural
Destarado: NO
Conoce MioMio? SI
Z. Garrapata? SI
Sanidad: Aftosa 03-04 y Cipermetrina 15-04

Observaciones: Atención a este lote, de mucha calidad racial, ternerada bien carnicera, profunda y costilluda, bien mansa y parejos en clase y estado, solo 4 más chicos. Son hijos de toros de Bella Vista y del propio establecimiento. Están con 6 horas de encierro, hay 1 con herida en la pata prácticamente sano. Peso máx: 255kg. Peso mín: 128kg. %Pesada: 100% Castrados: SI A CUCHILLO Mochos:45

Trazabilidad: Por trazabilidad consulte al Escritorio
N°Cert: 46451 | **Fecha:** 17/04/2025
Certificador | Ing. Agrónomo Isaac Stolovas
Rematador: | MEGAAGRO

U$S

Categoría	Cant.	Peso (Kgs)	N° Lote
Terneros	35	180	29

Isla Negra, a 7 km del km 17 de ruta 19. A 70 km de Lascano.

Departamento: **ROCHA**

Propietario: **FEDERICO BONKE**

Raza: 11HEAA 7RA 7HERA 6HE 4AA
Edad: Primavera 2024
Clase: Buena - Muy Buena
Estado: Bueno - Muy Bueno
Est. Rep: ENTEROS
Cantidades: Al pie: 35
Trat. Nutr: Campo natural
Destarado: NO
Conoce MioMio? NO
Z. Garrapata? NO
Sanidad: Fosfato de levamisol de 15 días .

Observaciones: Muy lindo lote de terneros sola marca, parejos en clase y estado, con un buen desarrollo de acuerdo a su edad. Hay 17 de más de 180 kg y 5 de menos de 160 kg, el resto en el promedio. Terneros sanos, mansos, que prometen ser buenos novillos. Buena reposición. Peso máx: 237kg. Peso mín: 140kg. %Pesada: 100% Enteros: 35 Astados: 3

Trazabilidad: Por trazabilidad consulte al Escritorio
N°Cert: 46545 | **Fecha:** 21/04/2025
Certificador | Ing. Agr. Mauro Esponda
Rematador: | JASO & JASO

U$S

Categoría	Cant.	Peso (Kgs)	N° Lote
Terneros	35	170-190	30

El Soldado, a 40km de Minas.

Departamento: LAVALLEJA

Propietario: MARCELO GALLO

Raza: 14AA 10HEAA 5XXAA 3RA 3HERA
Edad: Primavera 2024.
Clase: Buena - Muy Buena
Estado: Bueno
Est. Rep: ENTEROS
Cantidades: Al pie: 35
Trat. Nutr: Campo.
Destarado: SI
Conoce MioMio? SI
Z. Garrapata? SI
Sanidad: --

Observaciones: Muy lindo lote de terneros Angus y caretas. Bien lindos de clase, y tipo con muy buenas conformaciones y estructuras, terneros largos, de buen hueso, buen desarrollo para la edad. Están al pie, en buen estado, con alguna variación en tamaño y peso normal por parición extendida, 4-5 (120-140kg). Ternerada bien sana y trabajada. Muy linda reposición. Enteros: 35 Mochos:34 Astados: 1

Trazabilidad: Por trazabilidad consulte al Escritorio
N°Cert: 46586 **Fecha:** 22/04/2025
Certificador Ing. Agr. Macarena Aguirre
Rematador: JASO & JASO
U$S

Categoría	Cant.	Peso (Kgs)	N° Lote
Terneros	59	183	31

Polanco, a 75 km de Minas y a 55 km de Cerro Colorado.

Departamento: LAVALLEJA

Propietario: LA POLANQUERA.

Raza: 29HERA 13HE 11HEAA 2AA 2RA 2XXNO
Edad: Primavera 2024 (4-5 sobreaño).
Clase: Buena - Muy Buena
Estado: Bueno
Est. Rep: ENTEROS
Cantidades: Al pie: 59
Trat. Nutr: Campo.
Destarado: NO
Conoce MioMio? SI
Z. Garrapata? SI
Sanidad: Ivomec del 19/4.

Observaciones: Muy lindo lote de terneros cruzas carniceras. De buena y muy buena clase, lindo tipo, buenas conformaciones, largos de buen hueso y desarrollo para la edad. Están al pie, como lote algo dispar en tamaño y peso por diferencia de edad, pesando 6-7 menos de 150kg, 8-9 más de 220kg (4-5 sobre año) el resto en el promedio. Ternerada bien sana y bien trabajada. Uno con una hernia en ombligo. Muy linda reposición, ternerada que promete buen futuro. Peso máx: 270kg. Peso mín: 120kg. %Pesada: 80% Enteros: 59 Mochos:54 Astados: 5

Trazabilidad: Por trazabilidad consulte al Escritorio
N°Cert: 46458 **Fecha:** 19/04/2025
Certificador Ing. Agr. Macarena Aguirre
Rematador: JASO & JASO
U$S

Categoría	Cant.	Peso (Kgs)	N° Lote
Terneros	100	182	32

Ruta 8km 382, 12 km por camino a Amarillo, 25 de Melo

Departamento: CERRO LARGO

Propietario: LOS OMBUES

Raza: 100HE
Edad: Primavera 2024
Clase: Muy Buena
Estado: Bueno - Muy Bueno
Est. Rep: ENTEROS
Cantidades: Al pie: 100
Trat. Nutr: Campo
Destarado: SI
Conoce MioMio? NO
Z. Garrapata? SI
Sanidad: Rbz 1/4.Ivomec súper 17/4

Observaciones: Muy buen lote de estancia, parejos de tipo y tamaño, con muy buen desarrollo, largos, anchos de mucha clase. Mayoría son IA con semen origen de Las Anitas. Muy buena reposición. Lote destacado por su calidad. Peso máx: 265kg. Peso mín: 150kg. %Pesada: 100% Enteros: 100 Astados: 7

Trazabilidad: Por trazabilidad consulte al Escritorio
N°Cert: 46344 **Fecha:** 17/04/2025
Certificador Dr. Pedro Scremini
Rematador: SILVEIRA AGRONEGOCIOS
U$S

Categoría	Cant.	Peso (Kgs)	N° Lote
Terneros	62	183	33

Ruta 26 (a Río Branco)Km 41, 5 km por camino, 46 de Melo

Departamento: CERRO LARGO

Propietario: RIVERO HNOS

Raza: 32HE 15XXRA 7XXAA 4XXBD 2XXNO 2RA
Edad: Primavera/verano 2024- 61 y verano 2025-1
Clase: Buena - Muy Buena
Estado: Bueno - Muy Bueno
Est. Rep: ENTEROS
Cantidades: Al pie: 62
Trat. Nutr: Campo/forestación
Destarado: NO
Conoce MioMio? NO
Z. Garrapata? SI
Sanidad:

Observaciones: Buenos terneros en un lote desparejo de tamaño por edad, son de parición muy extendida, hay 3 con menos de 120 kg y 14 con más de 210 kg. En general bien conformados y con buen desarrollo, 3 o 4 algo inferiores en su tipo. Muy buena reposición. Uno abichado en las cruces, tratado. Peso máx: 260kg. Peso mín: 85kg. %Pesada: 100% Enteros: 62 Astados: 10

Trazabilidad: Por trazabilidad consulte al Escritorio
N°Cert: 46350 **Fecha:** 18/04/2025
Certificador Dr. Pedro Scremini
Rematador: SILVEIRA AGRONEGOCIOS
U$S

Categoría	Cant.	Peso (Kgs)	N° Lote
Terneros	41	184	34

Piedra Sola departamento de Treinta y Tres por camino del perinetti a 30 km de Treinta y Tres

Departamento: TREINTA Y TRES

Propietario: HUGO RODRIGUEZ

Raza: 39HE 1HEAA 1HERA
Edad: Primavera 2024
Clase: Buena - Muy Buena
Estado: Bueno - Muy Bueno
Est. Rep: ENTEROS
Cantidades: Al pie: 41
Trat. Nutr: Campo natural
Destarado: NO
Conoce MioMio? NO
Z. Garrapata? SI
Sanidad: Ivermectina 3,15 y ripercol de 30 dias

Observaciones: Muy linda ternerada Hereford y dos cruzas Angus sola marca de muy lindas conformaciones, con un buen desarrollo óseo, bien parejos, con diferencia en peso por fecha de nacidos. El 50 % pesa entre 160 y 220 kg, 30 % entre 118 y 160 kg y 20 % entre 220 y 263 kg. Hijos de Toros del Valle Chico. Están al pie y enteros. Buena reposición apta para cualquier destino de terneros mansos y sanos. Peso máx: 263kg. Peso mín: 118kg. %Pesada: 100% Enteros: 41 Mochos:37 Astados: 4

Trazabilidad: Por trazabilidad consulte al Escritorio
N°Cert: 46414 **Fecha:** 23/04/2025
Certificador Ing, Agronomo Sebastian Bove
Rematador: JORGE STRAUCH NEG. RURALES
U$S

Categoría	Cant.	Peso (Kgs)	N° Lote
Terneros	61	186	35

Molles de Aigua, Km 139.500 de ruta 8 a 15km por camino Marco de los Reyes

Departamento: LAVALLEJA

Propietario: LAURA SALENÇON

Raza: 59AA 2RA
Edad: Noviembre/diciembre 2024
Clase: Muy Buena
Estado: Bueno - Muy Bueno
Est. Rep: ENTEROS
Cantidades: Al pie: 61
Trat. Nutr: Campo natural
Destarado: NO
Conoce MioMio? SI
Z. Garrapata? SI
Sanidad: Ivomecsuper 22/04, doble Clostridiosis

Observaciones: Muy buena ternerada Angus, de muy lindo biotipo, huesudos, costilludos, con buenos cuartos, de buen tamaño y desarrollo. Uniformes en clase y estado (1 más sentido). El 15% peso menos de 160kg, el 60% entre 160-200kg y el 25% superior más de 200kg. Terneros enteros al pie de muy lindas vacas Angus hijos de IA de Heisman y toros de La Campana. Lote sano, manso y bien trabajado que conoce eléctrico. Flor de ternerada que promete buen futuro apto para cualquier destino. Hay algo de abrojo. Peso máx: 224kg. Peso mín: 130kg. %Pesada: 100% Enteros: 61

Trazabilidad: Por trazabilidad consulte al Escritorio
N°Cert: 46490 **Fecha:** 22/04/2025
Certificador Dr. Juan Ignacio Bove
Rematador: FERNANDO DE LA PEÑA
U$S

Categoría	Cant.	Peso (Kgs)	N° Lote
Terneros	44	190	36

Los Corrales 53 km de Treinta y Tres y 30 de Vergara

Departamento: **TREINTA Y TRES**

Propietario: **EL REZONGO**

Raza: 26HE 6HERA 6HENO 3HEAA 1AA 1RA 1RABS
Edad: Primavera 2024
Clase: Buena - Muy Buena
Estado: Bueno - Muy Bueno
Est. Rep: ENTEROS
Cantidades: Al pie: 44
Trat. Nutr: Campo natural mejorado
Destarado: SI
Conoce MioMio? NO
Z. Garrapata? SI
Sanidad: Fipronil de 7 dias, ivermectina y rafoxanida de 10 dias

Observaciones: Buen lote de terneros de buenas conformaciones carniceras, parejos en clase y estado con diferencia en peso por fecha de nacidos, mayoría nacidos en primavera, 4 cursando sobre año ya destetados, el resto al pie. El 60 % pesa entre 160 y 220 kg, hay 4 de mas de 260 kg y 10 de menos de 160 kg. Origen de Martinez Graña y de Doña Adela Buena reposición de terneros sanos y mansos. Ganado trabajado en días anteriores que ganan kilos a la entrega Peso máx: 311kg. Peso mín: 135kg. %Pesada: 100% Enteros: 44 Mochos:40 Astados: 4

Trazabilidad: Por trazabilidad consulte al Escritorio
N°Cert: 46638 **Fecha:** 24/04/2025
Certificador Ing, Agronomo Sebastian Bove
Rematador: ESC. MIGUEL ANGEL IZMENDI
U$S

Categoría	Cant.	Peso (Kgs)	N° Lote
Terneros	93	193	37

Rincón a 70 km de Treinta y Tres y a 55 km de Rio Branco

Departamento: **TREINTA Y TRES**

Propietario: **LUIS ESTEVEZ**

Raza: 42AA 15RA 15AAHE 12RAHE 5RABD 4HE
Edad: Primavera 2024
Clase: Buena - Muy Buena
Estado: Bueno - Muy Bueno
Est. Rep: ENTEROS
Cantidades: Al pie: 93
Trat. Nutr: Campo natural
Destarado: SI
Conoce MioMio? SI
Z. Garrapata? SI
Sanidad:

Observaciones: Lindo lote de terneros machos enteros de buenas estructuras óseas con un muy buen desarrollo óseo para la edad, parejos en clase y estado, con diferencia en peso por fecha de nacidos. Muy linda reposición de terneros sanos y mansos. Peso máx: 288kg. Peso mín: 140kg. %Pesada: 80% Enteros: 93 Mochos:86 Astados: 7

Trazabilidad: Por trazabilidad consulte al Escritorio
N°Cert: 45776 **Fecha:** 21/04/2025
Certificador Ing, Agronomo Sebastian Bove
Rematador: SILVEIRA AGRONEGOCIOS
U$S

Categoría	Cant.	Peso (Kgs)	N° Lote
Terneros	30	194	38

Aguas Blancas, ruta 8 km 97 a 20km de Minas.

Departamento: **LAVALLEJA**

Propietario: **MARCELA SILVEIRA.**

Raza: 30HE
Edad: Primavera 2024.
Clase: Muy Buena
Estado: Bueno
Est. Rep: ENTEROS
Cantidades: Al pie: 30
Trat. Nutr: Campo.
Destarado: SI
Conoce MioMio? SI
Z. Garrapata? SI ESTABLECIMIENTO LIBRE
Sanidad: Ivomec del 22/4

Observaciones: Muy buen lote de terneros Hereford. De muy buena clase, con muy buenas conformaciones carniceras y estructuras, largos, anchos, huesudos, bien logrados. Están al pie, cursando una muy buena cría, concentrando el 65% del peso entre 170-220kg, 5-6 de menos de 170kg y 5-6 de más de 220kg. Hijos de toros de Barbosa y Efinger. Bien sanos y dóciles. Hay uno con una hernia en los testículos. Muy buena reposición, ternerada que promete muy buen futuro. Peso máx: 255kg. Peso mín: 150kg. %Pesada: 90% Enteros: 30 Mochos:26 Astados: 4

Trazabilidad: Por trazabilidad consulte al Escritorio
N°Cert: 46611 **Fecha:** 22/04/2025
Certificador Ing. Agr. Macarena Aguirre
Rematador: FERNANDO DE LA PEÑA
U$S

Categoría	Cant.	Peso (Kgs)	N° Lote
Terneros	38	190	39

Costas se Corrales, ruta 14 camino Las Achiras a 20km de José Pedro Varela.

Departamento: **LAVALLEJA**

Propietario: **JAVIER DE LEÓN PUNTIGLIANO**

Raza: 27AA 9HEAA 2RA
Edad: Primavera 2024 (2 de año).
Clase: Buena - Muy Buena
Estado: Bueno
Est. Rep: ENTEROS
Cantidades: Al pie: 38
Trat. Nutr: Campo.
Destarado: NO
Conoce MioMio? SI
Z. Garrapata? NO
Sanidad: Ivermectina al 1% del 21/4 más 2 dosis de clostridiosis.

Observaciones: Muy lindo lote de terneros Angus y cruzas. Bien lindos de clase, con buenas conformaciones carniceras, largos, de buen hueso y desarrollo para la edad. Están al pie, en buen estado, pesando 4-5 menos de 160kg, 5-6 más de 220kg (hay 2 haciendo el año) y el resto en la media. Ternerada que viene bien encaminada y que promete buen futuro. Sanos y trabajados. Hay alguno con lágrima. Muy linda reposición. Peso máx: 245kg. Peso mín: 148kg. %Pesada: 80% Enteros: 38 Mochos:36 Astados: 2

Trazabilidad: Por trazabilidad consulte al Escritorio
N°Cert: 46488 **Fecha:** 21/04/2025
Certificador Ing. Agr. Macarena Aguirre
Rematador: ESCRITORIO DUTRA LTDA.
U$S

Categoría	Cant.	Peso (Kgs)	N° Lote
Terneros	57	197	40

Costas del Pintado, 15 km al Oeste de Florida

Departamento: **FLORIDA**

Propietario: **DABASOL**

Raza: 29HE 9AAXX 6CCXX 5HERA 4AA 3RA 1NOXX
Edad: Primavera 2024
Clase: Buena
Estado: Bueno
Est. Rep: ENTEROS
Cantidades: Destetados: 57
Trat. Nutr: Campo mejorado
Destarado: NO
Conoce MioMio? SI
Z. Garrapata? NO
Sanidad:

Observaciones: Buen lote de terneros de razas y cruzas carniceras. Con variación en peso por distintas edades. 4-5 con aspecto de sobre año, 5 de menos de 160 kg y 8 de más de 230 kg. Lote sano, 4 con nube. Conocen eléctrico y son una buena reposición. Peso máx: 252kg. Peso mín: 131kg. %Pesada: 79% Enteros: 56 Castrados: SI Mochos:39 Astados: 18

Trazabilidad: Por trazabilidad consulte al Escritorio
N°Cert: 46482 **Fecha:** 23/04/2025
Certificador Ing. Agr. Joaquin Rocco
Rematador: ESCRITORIO DUTRA LTDA.
U$S

Categoría	Cant.	Peso (Kgs)	N° Lote
Terneros	73	192	41

San Mauricio, ruta 3 km 475, 6 km al este

Departamento: **PAYSANDÚ**

Propietario: **SUC. RENEE CATALOGNE**

Raza: 68HE 5HEAA
Edad: Primavera 2024
Clase: Muy Buena
Estado: Muy Bueno
Est. Rep: ENTEROS
Cantidades: Al pie: 38 Destetados: 35
Trat. Nutr: Campo natural
Destarado: SI
Conoce MioMio? SI
Z. Garrapata? SI
Sanidad: Ticxsan+skiper+2 dosis vac feedlot

Observaciones: Muy buena ternerada Hereford, ternerada bien criada, bien carnicera y con buen desarrollo, mitad destetados y mitad al pie, lote bien sano, hay 3 con lagrima. Peso máx: 240kg. Peso mín: 140kg. %Pesada: 50% Enteros: 73

Trazabilidad: Por trazabilidad consulte al Escritorio
N°Cert: 46506_1 **Fecha:** 22/04/2025
Certificador Ing. Agr. Nicolás Direnna
Rematador: BERTSCH, CORREA & SAN ROMÁN SRL
U$S

Categoría	Cant.	Peso (Kgs)	N° Lote
Terneros	68	198	42

Sequeira

Departamento: ARTIGAS

Propietario: RAUL DELFINO

Raza: 29AA 14HEAA 11CHXX 10RA 1BS 2HE 1AAXX
Edad: Primavera 2024
Clase: Buena - Muy Buena
Estado: Muy Bueno
Est. Rep: CASTRADOS
Cantidades: Destetados: 68
Trat. Nutr: Campo natural
Destarado: NO
Conoce MioMio? SI
Z. Garrapata? SI
Sanidad: Baño 20/3

Observaciones: Buena ternerada Angus y cruzas, lote bien presentado parejo y en muy buen estado, destetados y castrados prontos para seguir ganado kilos, saben comer ración. Peso máx: 255kg. Peso mín: 166kg. %Pesada: 50% Castrados: SI A CUCHILLO

Trazabilidad: Por trazabilidad consulte al Escritorio
N°Cert: 46402 **Fecha:** 23/04/2025
Certificador Ing. Agr. Nicolás Direnna
Rematador: BERTSCH, CORREA & SAN ROMÁN SRL
U$S

Categoría	Cant.	Peso (Kgs)	N° Lote
Terneros	63	200	43

Ruta 4 km 135 a Diego Lamas y 12 km por camino La Capilla. A 140 km de Salto y 100 km de [...]

Departamento: ARTIGAS

Propietario: MANUEL PEJO

Raza: 40RA 21RAHE 2BD
Edad: Primavera 2024
Clase: Buena - Muy Buena
Estado: Bueno - Muy Bueno
Est. Rep: CASTRADOS
Cantidades: Destetados: 63
Trat. Nutr: Campo Natural
Destarado: NO
Conoce MioMio? SI
Z. Garrapata? SI
Sanidad: Querato. Flozuron + Levamisol 02-04

Observaciones: Ternerada sola marca Red Angus y cruza Hereford, de buenas conformaciones y biotopo carnicero, bien profundos y costilludos, son castrados al nacer. Parejos en clase y estado. Hijos de toros de La Magdalena. Lote manso, bien manejado, sin detalles, que ya están destetados y saben comer, hay alguno más chico por ser hijo de vaquillona. Lote recomendado. Peso máx: 243kg. Peso mín: 145kg. %Pesada: 50% Castrados: SI A CUCHILLO Mochos:63

Trazabilidad: Por trazabilidad consulte al Escritorio
N°Cert: 46396 **Fecha:** 22/04/2025
Certificador Ing. Agrónomo Isaac Stolovas
Rematador: BERTSCH, CORREA & SAN ROMÁN SRL
U$S

Categoría	Cant.	Peso (Kgs)	N° Lote
Terneros	32	196	44

Sauce de Olimar, ruta 14 a 5km de Zapicán y a 20km de Batlle y Ordoñez.

Departamento: LAVALLEJA

Propietario: ESTHER BUENO

Raza: 30HE 2HENO
Edad: Primavera 2024 (1 haciendo el año).
Clase: Buena - Muy Buena
Estado: Bueno
Est. Rep: ENTEROS
Cantidades: Al pie: 32
Trat. Nutr: Campo.
Destarado: NO
Conoce MioMio? SI
Z. Garrapata? SI
Sanidad: Ivomec del 19/4.

Observaciones: Muy buen lote de terneros Hereford. De buena y muy buena clase, con muy buenas condiciones carniceras, y estructuras, largos, huesudos, profundos, de buen desarrollo para la edad. Al pie de muy buenas vacas, en buen estado, algo dispar en tamaño y peso por diferencia de nacimiento, pesando el 12% menos de 150kg y el 15% arriba de 250kg, el resto en la media. Hijos de toros de La Figurita y San Gerardo. Bien sano y trabajados. Hay uno murcho. Muy buena reposición, ternerada que promete muy buen futuro. Peso máx: 340kg. Peso mín: 120kg. %Pesada: 100% Enteros: 32 Mochos:32

Trazabilidad: Por trazabilidad consulte al Escritorio
N°Cert: 45878 **Fecha:** 19/04/2025
Certificador Ing. Agr. Macarena Aguirre
Rematador: JASO & JASO
U$S

Categoría	Cant.	Peso (Kgs)	N° Lote
Terneros	30	198	45

Olimar Chico, a 20km de Zapicán y a 28km de José Batlle y Ordoñez.

Departamento: LAVALLEJA

Propietario: ROBERTO Y LETICIA MICHU

Raza: 10AA 10RA 5HERA 5HEAA
Edad: Primavera 2024 (6-7 de año)
Clase: Buena - Muy Buena
Estado: Bueno
Est. Rep: ENTEROS
Cantidades: Al pie: 15 Destetados: 15
Trat. Nutr: Campo.
Destarado: NO
Conoce MioMio? SI
Z. Garrapata? SI
Sanidad: Pouron+ Ticksan del 24/4.

Observaciones: Muy lindo lote de terneros cruzas carniceras. De buena y muy buena clase, de lindo tipo, con buena conformaciones, de buen hueso, largos, de buen desarrollo. Están en buen estado, como lote dispar en tamaño y peso por parición extendida, pesando 8-9 menos de 160kg, 6-7 más de 250kg. El 50% está destetado, bien sanos y bien trabajados. Muy linda reposición, prometen buen futuro. Peso máx: 315kg. Peso mín: 128kg. %Pesada: 100% Enteros: 30 Mochos:26 Astados: 4

Trazabilidad: Por trazabilidad consulte al Escritorio
N°Cert: 46518 **Fecha:** 24/04/2025
Certificador Ing. Agr. Macarena Aguirre
Rematador: JASO & JASO
U$S

Categoría	Cant.	Peso (Kgs)	N° Lote
Terneros	58	200	46

Barriga Negra a 60 km de Minas y 35 km de ruta 8 km 193.

Departamento: LAVALLEJA

Propietario: ISIDRO CASTILLO

Raza: 15HE 15AA 13HEAA 9HERA 6RA
Edad: Primavera 2024
Clase: Buena - Muy Buena
Estado: Bueno - Muy Bueno
Est. Rep: ENTEROS
Cantidades: Al pie: 58
Trat. Nutr: Campo
Destarado: NO
Conoce MioMio? SI
Z. Garrapata? SI
Sanidad: Una dosis de clostridium

Observaciones: Muy buen lote de terneros cruzas carniceras. Bien clasudos, con notorias conformaciones, largos, anchos, profundos, bien logrados. Están en muy lindo estado, cursando una muy buena cría, algo dispar en peso y tamaño por diferencia en nacimiento, pesando el 68% entre 170-230kg, el 17% inferior menos de 170kg y el restante 15% por encima de 230kg. Ternerada sana y bien manejada. Hay alguno con lágrima y uno con secuela de querato. Lote bien recomendado por su calidad y volumen. Peso máx: 288kg. Peso mín: 145kg. %Pesada: 90% Enteros: 58 Mochos:56 Astados: 2

Trazabilidad: Por trazabilidad consulte al Escritorio
N°Cert: 46676 **Fecha:** 23/04/2025
Certificador Ing. Agr. Macarena Aguirre
Rematador: JASO & JASO
U$S

Categoría	Cant.	Peso (Kgs)	N° Lote
Terneros	34	201	47

Costas de Gaetán, a 40km de Minas y a 40km de Casupá.

Departamento: LAVALLEJA

Propietario: SORAYA ALVES Y SUCESORES DE JOSÉ ALVES.

Raza: 34HE
Edad: Primavera 2024.
Clase: Muy Buena
Estado: Bueno
Est. Rep: ENTEROS
Cantidades: Destetados: 34
Trat. Nutr: Campo.
Destarado: NO
Conoce MioMio? SI
Z. Garrapata? NO
Sanidad: Ivomec del 24/4 + 2 dosis de clostridiosis + ricobendazole del 2/4.

Observaciones: Muy buen lote de terneros Herefod. De muy buena clase y tipo, con muy buenas conformaciones, largos, de buen hueso, profundos, de buen desarrollo para su edad. En buen estado, pesando el 75% entre 170-230kg, 5 menos de 170kg y 4 más de 230kg. Origen Garcia Pintos. Están destetados de 20 días, saben comer ración, conocen eléctrico, con todas las condiciones para iniciar una recría ágil y pesada. Bien sanos y dóciles. Lote recomendado. Peso máx: 230kg. Peso mín: 150kg. %Pesada: 100% Enteros: 34 Mochos:33 Astados: 1

Trazabilidad: Por trazabilidad consulte al Escritorio
N°Cert: 46566 **Fecha:** 24/04/2025
Certificador Ing. Agr. Macarena Aguirre
Rematador: FERNANDO DE LA PEÑA
U$S

Categoría	Cant.	Peso (Kgs)	N° Lote
Terneros	88	202	48

Brum, ruta 3 km 570, 55 km al este

Departamento: **ARTIGAS**

Propietario: **EDUARDO SILVA LASAGA**

Raza: 86HE 1HERA 1HENO
Edad: Primavera 2024
Clase: Muy Buena
Estado: Muy Bueno
Est. Rep: CASTRADOS
Cantidades: Al pie: 88
Trat. Nutr: Campo natural
Destarado: NO
Conoce MioMio? SI
Z. Garrapata? SI
Sanidad: Ricobendasol 20/3, ticxsan pour on 5/4, 2 dosis myg

Observaciones: Lotazo de terneros Hereford astado, ternerada bien definida bien Britanicos, anchos y costilludos, lote bien parejo y sano, son hijos de toros de Telleria por inseminación, hay 1 rengo por golpe. Peso máx: 258kg. Peso mín: 170kg. %Pesada: 100% Castrados: SI A CUCHILLO

Trazabilidad: Por trazabilidad consulte al Escritorio
N°Cert: 46549 **Fecha:** 23/04/2025
Certificador Ing. Agr. Nicolás Direnna
Rematador: MEGAAGRO

U$S

Categoría	Cant.	Peso (Kgs)	N° Lote
Terneros	41	204	49

Paso Elias, ruta 4 km 120, 11 km al oeste

Departamento: **ARTIGAS**

Propietario: **JUAN DORNELLS**

Raza: 19HE 11HEAA 6AANO 4AA 1HENO
Edad: Primavera 2024
Clase: Buena
Estado: Bueno - Muy Bueno
Est. Rep: ENTEROS / CASTRADOS
Cantidades: Destetados: 41
Trat. Nutr: Campo natural
Destarado: NO
Conoce MioMio? SI
Z. Garrapata? SI
Sanidad: Paraxane 5/4, aspersim 22/4

Observaciones: Buena ternerada Hereford y cruzas, ternerada destetada y castrada salvo 2 enteros, están destetadas del 15/4, con todos los kilos para ganar, hay 15 mas chicos de menos de 160 kg, lote bien sano. Peso máx: 285kg. Peso mín: 129kg. %Pesada: 100% Enteros: 2 Castrados: SI A CUCHILLO

Trazabilidad: Por trazabilidad consulte al Escritorio
N°Cert: 46704 **Fecha:** 23/04/2025
Certificador Ing. Agr. Nicolás Direnna
Rematador: MEGAAGRO

U$S

Categoría	Cant.	Peso (Kgs)	N° Lote
Terneros	112	205	50

Puntas de Valentin, ruta 31 km 27, 75 km al este, a 100 km de Salto

Departamento: **SALTO**

Propietario: **MARTHA SUSANA GALVAN**

Raza: 112HE
Edad: Primavera 2024
Clase: Muy Buena
Estado: Muy Bueno
Est. Rep: CASTRADOS
Cantidades: Destetados: 112
Trat. Nutr: Campo natural
Destarado: NO
Conoce MioMio? SI
Z. Garrapata? SI
Sanidad: Ricobendazole 20/3

Observaciones: Lotazo de terneros Hereford, terneros anchos largos y de muy buenos cuartos, destetados y en muy buen estado, prontos para seguir metiendo kilos, lote bien parejo de tipo y bien definidos, son hijos de toros de la Magdalena, lote bien sano, hay 1 oreja caída y 1 con guampa partida, hay 5 mas chicos. Peso máx: 240kg. Peso mín: 140kg. %Pesada: 45% Castrados: SI Astados: 77

Trazabilidad: Por trazabilidad consulte al Escritorio
N°Cert: 46416 **Fecha:** 16/04/2025
Certificador Ing. Agr. Nicolás Direnna
Rematador: BERTSCH, CORREA & SAN ROMÁN SRL

U$S

Categoría	Cant.	Peso (Kgs)	N° Lote
Terneros	125	203	51

A 12 km de Paso de la Cruz. A 36 km de Young

Departamento: **RÍO NEGRO**

Propietario: **EL ARRANQUE**

Raza: 59AA 26RA 21AAHE 15RAHE 3RABR 1AAXX
Edad: Primavera 2024
Clase: Buena - Muy Buena
Estado: Bueno - Muy Bueno
Est. Rep: CASTRADOS
Cantidades: Al pie: 125
Trat. Nutr: Campo natural
Destarado: NO
Conoce MioMio? SI
Z. Garrapata? SI
Sanidad: Ivermectina 3.15% hace una semana

Observaciones: Buen lote de terneros castrados nacidos en primavera 2024. Buena clase y estado bueno- muy bueno. Hay 9 castrados hace 15 días. Hay uno abichado en testículos, tratado hace una semana y uno con ojo lloroso. Hay 3 animales que quedaron en el campo y se van a agregar al lote. Peso máx: 312kg. Peso mín: 114kg. %Pesada: 59% Castrados: SI A CUCHILLO Tocos: 5 Mochos:118 Astados: 2

Trazabilidad: Por trazabilidad consulte al Escritorio
N°Cert: 46540_3 **Fecha:** 24/04/2025
Certificador Dr. Federico Cayrus
Rematador: ESCRITORIO DUTRA LTDA.

U$S

Categoría	Cant.	Peso (Kgs)	N° Lote
Terneros	58	205	52

Ruta 26 km 361

Departamento: **TACUAREMBÓ**

Propietario: **DON ESTEBAN SOC. GANADERA**

Raza: 32RA 18HE 8RAHE
Edad: Primavera 2024
Clase: Muy Buena
Estado: Muy Bueno
Est. Rep: ENTEROS
Cantidades: Al pie: 58
Trat. Nutr: Campo Natural al pie
Destarado: NO
Conoce MioMio? SI
Z. Garrapata? SI
Sanidad: Nitroxinil + Ivermectina el 18/4

Observaciones: Muy buen lote de terneros mayoría Red Angus y cruza Hereford uniformes en su tipo y clase. Hijos de Toros de La Colorada de Morixe de Morixe. Un ganado destacado por su desarrollo y estructura. Reposición Recomendada. Lote manso y muy sano. 1 con Querato en tratamiento. Peso máx: 282kg. Peso mín: 153kg. %Pesada: 100% Enteros: 58 Mochos:54 Astados: 4

Trazabilidad: Por trazabilidad consulte al Escritorio
N°Cert: 46641_1 **Fecha:** 24/04/2025
Certificador Tec. Miguel Larriera
Rematador: ESCRITORIO DUTRA LTDA.

U$S

Categoría	Cant.	Peso (Kgs)	N° Lote
Terneros	58	205	53

Paso de Los Novillos, a 20km de Mariscala

Departamento: **LAVALLEJA**

Propietario: **SOCIEDAD AGROPECUARIA OLIVERA DE MARÍA**

Raza: 54HE 4XXHE
Edad: Primavera 2024
Clase: Buena - Muy Buena
Estado: Bueno
Est. Rep: ENTEROS
Cantidades: Al pie: 58
Trat. Nutr: campo natural
Destarado: NO
Conoce MioMio? SI
Z. Garrapata? SI
Sanidad: Fluazuron de 20 día

Observaciones: Muy lindos terneros Hereford de buenas conformaciones carniceras, buen hueso, buenos cuartos. Lote parejo en clase y estado, con alguna diferencia en peso y tamaño por largo de parición. Hay 6 más chicos y 3 más temporones. El 25% peso menos de 170kg, el 50% entre 170-220kg y el 25% superior más de 220kg. Lote sano, manso y bien trabajado. Muy buena reposición. Hay 1 con absceso en pescuezo y algo de tiña. Peso máx: 284kg. Peso mín: 116kg. %Pesada: 90% Enteros: 58 Astados: 5

Trazabilidad: Por trazabilidad consulte al Escritorio
N°Cert: 46456 **Fecha:** 17/04/2025
Certificador Dr. Juan Ignacio Bove
Rematador: JASO & JASO

U$S

Categoría	Cant.	Peso (Kgs)	N° Lote
Terneros	51	209	54

Paso de Los Novillos, a 20km de Mariscala

Departamento: LAVALLEJA

Propietario: SOCIEDAD AGROPECUARIA OLIVERA DE MARÍA

Raza: 34AA 11RA 6XXAA
Edad: Primavera 2024 (4 más temporones)
Clase: Buena - Muy Buena
Estado: Bueno
Est. Rep: ENTEROS
Cantidades: Al pie: 51
Trat. Nutr: campo natural
Destarado: NO
Conoce MioMio? SI
Z. Garrapata? SI
Sanidad: Fluazuron de 20 días

Observaciones: Muy buenos terneros Angus de buenas conformaciones carniceras, buen hueso, buenos cuartos. Parejos en clase y estado, con alguna diferencia en peso y tamaño por fecha de nacidos. Hay 4 más temporones y 2 más chicos. El 15% peso menos de 170kg, el 55% entre 170-220kg y el 30% superior más de 220kg. Lote sano, manso y bien trabajado. Muy buenos terneros para reposición. Hay algo de tiña y 1 con cicatriz de querato. Peso máx: 314kg. Peso mín: 145kg. %Pesada: 70% Enteros: 51

Trazabilidad: Por trazabilidad consulte al Escritorio
N°Cert: 46457 **Fecha:** 17/04/2025
Certificador Dr. Juan Ignacio Bove
Rematador: JASO & JASO
U$S

Categoría	Cant.	Peso (Kgs)	N° Lote
Terneros	34	205	55

Puntas de Polanco, a 55km de Minas y a 35km de Cerro Colorado

Departamento: LAVALLEJA

Propietario: EDUARDO HERNÁNDEZ

Raza: 10XXAA 8XXRA 8AA 7RA 1HE
Edad: Primavera 2024
Clase: Buena - Muy Buena
Estado: Bueno - Muy Bueno
Est. Rep: ENTEROS
Cantidades: Al pie: 34
Trat. Nutr: Campo natural
Destarado: NO
Conoce MioMio? SI
Z. Garrapata? ESTABLECIMIENTO LIBRE
Sanidad: Aftosa del 02/04

Observaciones: Muy lindo lote de terneros de cruzas carniceras, de buen hueso, buenos cuartos, con un buen tamaño y desarrollo. Parejos en clase y estado, con alguna diferencia en peso por largo de parición. El 35% peso menos de 180kg, el 40% entre 180-220kg y el 25% superior más de 220kg. Terneros al pie de buenas vacas hijos de toros de Corral de Aurora. Lote sano, manso y bien trabajado que conoce eléctrico. Muy buena ternerada para reposición. Peso máx: 291kg. Peso mín: 149kg. %Pesada: 100% Enteros: 34 Astados: 6

Trazabilidad: Por trazabilidad consulte al Escritorio
N°Cert: 45881 **Fecha:** 21/04/2025
Certificador Dr. Juan Ignacio Bove
Rematador: JASO & JASO
U$S

Categoría	Cant.	Peso (Kgs)	N° Lote
Terneros	65	206	56

Marmaraja, ruta 8 km 175.500

Departamento: LAVALLEJA

Propietario: MARÍA Y JOSE

Raza: 64HE 1XXHE
Edad: Primavera 2024
Clase: Muy Buena
Estado: Bueno
Est. Rep: ENTEROS
Cantidades: Al pie: 65
Trat. Nutr: Campo natural
Destarado: NO
Conoce MioMio? SI
Z. Garrapata? SI
Sanidad: Ivomecsuper 17/04

Observaciones: Muy buena ternerada Hereford bien carnicera, con buenas estructuras óseas, largos y anchos, con un buen tamaño y desarrollo. Uniformes en clase y estado. El 30% peso menos de 190kg, el 40% entre 190-220kg y el 30% superior más de 220kg. Terneros al pie de buenas vacas hijos de IATF y toros Hereford. Lote sano, manso y bien trabajado que conoce eléctrico. Muy buena ternerada que promete buen futuro apto para cualquier destino. Hay 1 con deformación en más en entrepierna. Peso máx: 251kg. Peso mín: 166kg. %Pesada: 100% Enteros: 65 Astados: 2

Trazabilidad: Por trazabilidad consulte al Escritorio
N°Cert: 46455 **Fecha:** 17/04/2025
Certificador Dr. Juan Ignacio Bove
Rematador: JASO & JASO
U$S

Categoría	Cant.	Peso (Kgs)	N° Lote
Terneros	40	208	57

Puntas de Illescas, ruta 7 km 187, a 10km de Illescas y a 18km de Batlle y Ordoñez.

Departamento: FLORIDA

Propietario: WALDEMAR Y CARLOS FERNÁNDEZ.

Raza: 12HERA 10HEAA 9AA 4HE 4RA 1XXNO
Edad: Primavera 2024 (4 haciendo el año).
Clase: Buena - Muy Buena
Estado: Bueno
Est. Rep: ENTEROS
Cantidades: Al pie: 40
Trat. Nutr: Campo.
Destarado: NO
Conoce MioMio? SI
Z. Garrapata? NO
Sanidad: Doramectina + 2 dosis de clostridiosis del 3/4.

Observaciones: Muy buen lote de terneros cruzas carniceras. Bien buenos de clase, con muy buenas conformaciones, largos, anchos, huesudos, profundos, bien logrados. Están al pie, cursando una muy buena cría, en buen estado, algo variados en tamaño y peso por parición extendida, pesando 3-4 menos de 140kg (más nuevos, se pueden dejar si el comprador lo prefiere), 5-6 más de 250kg (4 haciendo el año). Hijos de toros de Mastropierro. Ternerada con buen potencial genética, promete buen desempeño productivo. Sanos y bien manejados. Hay uno con problemas locomotores en tren posterior. Muy buena reposición. Peso máx: 285kg. Peso mín: 110kg. %Pesada: 100% Enteros: 40 Mochos:34 Astados: 6

Trazabilidad: Por trazabilidad consulte al Escritorio
N°Cert: 46517 **Fecha:** 19/04/2025
Certificador Ing. Agr. Macarena Aguirre
Rematador: JASO & JASO
U$S

Categoría	Cant.	Peso (Kgs)	N° Lote
Terneros	47	210	58

Espuelitas, a 50km de Minas, a 40km de Cerro Colorado y a 60km de Casupa

Departamento: LAVALLEJA

Propietario: RAFAEL ARROSPIDE

Raza: 47HE
Edad: Setiembre/octubre 2024
Clase: Muy Buena
Estado: Bueno
Est. Rep: ENTEROS
Cantidades: Al pie: 47
Trat. Nutr: Campo natural
Destarado: NO
Conoce MioMio? SI
Z. Garrapata? SI
Sanidad: Ivomecsuper 23/04

Observaciones: Muy lindo lote de terneros Hereford cabeza de parición, de muy buenas conformaciones carniceras, buen hueso, buenos cuartos, largos y anchos, con un buen tamaño y desarrollo. Parejos en clase y estado, el 60% peso entre 180-220kg. Terneros enteros al pie de buenas vacas He. Ternerada muy mansa, sana y bien trabajada. Muy buenos terneros que prometen buen futuro aptos para cualquier destino. Hay 1 con deformación blanda en garganta y 2 con cicatriz de querato. Peso máx: 257kg. Peso mín: 158kg. %Pesada: 80% Enteros: 47 Astados: 2

Trazabilidad: Por trazabilidad consulte al Escritorio
N°Cert: 46659_2 **Fecha:** 24/04/2025
Certificador Dr. Juan Ignacio Bove
Rematador: JASO & JASO
U$S

Categoría	Cant.	Peso (Kgs)	N° Lote
Terneros	43	209	59

Por camino vecinal a 5 km de Maria Albina 22 km de Varela a 26 km de Treinta y Tres

Departamento: TREINTA Y TRES

Propietario: MARIA VICTORIA DELGADO

Raza: 13AAHE 13RAHE 8RA 5HE 4AA
Edad: Primavera 2024
Clase: Buena
Estado: Bueno - Muy Bueno
Est. Rep: ENTEROS
Cantidades: Al pie: 20 Destetados: 23
Trat. Nutr: Verdeo
Destarado: NO
Conoce MioMio? SI
Z. Garrapata? SI
Sanidad: Clostridiosis dos dosis, ivermectina 315 de 10 dias y baño de inmersion del dia

Observaciones: Buen lote de terneros machos enteros, de correctas conformaciones carniceras bien parejos en clase y estado con diferencia en peso por fecha de nacidos, el 40 % pesa entre 150 y 200 kg, 40 % entre 200 y 240 kg, 20 % mas de 240 kg. La mayoría nacidos en primavera 2024 y 9 nacidos en otoño 2024. Hay 20 al pie y el resto destetados, son hijos de toros Angus de alianza Angus. Uno con miasis en oreja en tratamiento dos con verruga chica y alguna tiña chica. Correcta reposición de terneros sanos y mansos que conocen eléctrico y saben comer ración. Peso máx: 287kg. Peso mín: 150kg. %Pesada: 100% Enteros: 43 Mochos:42 Astados: 1

Trazabilidad: Por trazabilidad consulte al Escritorio
N°Cert: 46427 **Fecha:** 21/04/2025
Certificador Ing, Agronomo Sebastian Bove
Rematador: ESC. MIGUEL ANGEL IZMENDI
U$S

Categoría	Cant.	Peso (Kgs)	N° Lote
Terneros	193	210	60

Ruta 30 km 192, 12 km al noreste. A 80 km de Artigas y 84 km del empalme ruta 30 y 5.

Departamento: **ARTIGAS**

Propietario: **GRACIELA MIGLIARO Y BRAVO MARIA**

Raza: 94RAHE 85RA 3AABS 3BD 3BS 2HE 2AAHE 1RANO
Edad: Agosto-Septiembre 2024
Clase: Buena - Muy Buena
Estado: Bueno - Muy Bueno
Est. Rep: CASTRADOS
Cantidades: Al pie: 193
Trat. Nutr: Campo Natural
Destarado: NO
Conoce MioMio? SI
Z. Garrapata? SI
Sanidad: Ricobendazole + Mancha y Gangrena 15-2 y Exolt 21-04

Observaciones: Atención a este lote, calidad y volumen que no se ve todos los días. Soberbia ternerada Red Angus y cruza Hereford en su mayoría, de muy buenas conformaciones y biotopo carnicero. Hijos de inseminación Grand Prairie y Génesis. Parejos, algunos más chicos por parición. Ternerada mansa, sana, solamente 1 con herida en oreja en tratamiento. Se destetan a la carga. Peso máx: 286kg. Peso mín: 160kg. %Pesada: 50% Castrados: SI A CUCHILLO Tocos: 2 Mochos:191

Trazabilidad: Por trazabilidad consulte al Escritorio
N°Cert: 46366 | **Fecha:** 21/04/2025
Certificador | Ing. Agrónomo Isaac Stolovas
Rematador: | OTTO FERNÁNDEZ NEG. RURALES

U$S

Categoría	Cant.	Peso (Kgs)	N° Lote
Terneros	62	215	61

Colón, a 17km de ruta 8 km 202 y a 30km de ruta 15

Departamento: **LAVALLEJA**

Propietario: **EL TORO SRL**

Raza: 39AA 17RA 6HE
Edad: Primavera 2024
Clase: Muy Buena
Estado: Bueno - Muy Bueno
Est. Rep: CASTRADOS
Cantidades: Al pie: 54 Destetados: 8
Trat. Nutr: Campo natural
Destarado: SI
Conoce MioMio? SI
Z. Garrapata? SI
Sanidad: Clostridiosis doble dosis, Panacoxx de 10 días

Observaciones: Muy buena ternerada bien carnicera, con buenas conformaciones, huesudos, largos y anchos, de muy lindo biotipo. Uniformes en clase y estado, con alguna diferencia en peso por fecha de nacidos. El 20% peso menos de 180kg, el 65% entre 180-240kg y el 15% superior más de 240kg. Terneros al pie de buenas vacas hijos de toros de cabaña El Toro. Lote sano, manso y bien trabajado que conoce eléctrico. Muy buenos terneros que prometen ser una flor de novillada. Peso máx: 265kg. Peso mín: 148kg. %Pesada: 100% Castrados: SI A CUCHILLO

Trazabilidad: Por trazabilidad consulte al Escritorio
N°Cert: 46406 | **Fecha:** 22/04/2025
Certificador | Dr. Juan Ignacio Bove
Rematador: | ESCRITORIO DUTRA LTDA.

U$S

Categoría	Cant.	Peso (Kgs)	N° Lote
Terneros	108	212	62

A 40 km de Tacuarembo. Camino Recalada-Tambores. A 2 km de r31. " La Recalada"

Departamento: **SALTO**

Propietario: **MARTA ROSA MARTINEZ**

Raza: 26HEAA 18HERA 15XXCC 13RA 10AA 9HE 8XXLI 5XXNO 2XXCH 2XXSH
Edad: 5 temporones y 103 primavera 2024
Clase: Buena - Muy Buena
Estado: Muy Bueno
Est. Rep: ENTEROS / CASTRADOS
Cantidades: Al pie: 108
Trat. Nutr: Campo natural
Destarado: NO
Conoce MioMio? SI
Z. Garrapata? SI
Sanidad: Fipronil 22/04

Observaciones: Muy buena ternerada de razas carniceras. Lote sola marca, todo mamando. De muy buena conformación. Buen barril, largos, bien carniceros. Homogéneos en clase y tipo. Parte hijos de toros de Santa Clotilde. Muy bien criados, bien encaminados. Hay un rengo en el lote. Peso máx: 291kg. Peso mín: 165kg. %Pesada: 50% Enteros: 103 Castrados: SI A CUCHILLO Mochos:94 Astados: 14

Trazabilidad: Por trazabilidad consulte al Escritorio
N°Cert: 46407 | **Fecha:** 22/04/2025
Certificador | Ing. Agr. Manuel Moretti
Rematador: | ESCRITORIO DUTRA LTDA.

U$S

Categoría	Cant.	Peso (Kgs)	N° Lote
Terneros	37	210	63

Ruta 26, Km 429, 40 km por camino a los Molles, 42 de Melo

Departamento: **CERRO LARGO**

Propietario: **YONI MARIÑO**

Raza: 9AA 8RA 6AABD 5XXAA 5XXRA 3HE 1AAHO
Edad: Primavera 2024
Clase: Buena - Muy Buena
Estado: Muy Bueno
Est. Rep: ENTEROS
Cantidades: Al pie: 37
Trat. Nutr: Campo
Destarado: SI
Conoce MioMio? SI
Z. Garrapata? SI
Sanidad:

Observaciones: Muy buenos terneros, algo desparejos de tamaño por edad pero de muy buenos en sus estructuras, largos, anchos de muy buen desarrollo. Muy buena reposición. El cruza con HO y que tiene buena aptitud carnicera. Peso máx: 284kg. Peso mín: 160kg. %Pesada: 100% Enteros: 37 Astados: 2

Trazabilidad: Por trazabilidad consulte al Escritorio
N°Cert: 45885 | **Fecha:** 12/04/2025
Certificador | Dr. Pedro Scremini
Rematador: | ESCRITORIO ALORI & CÍA.

U$S

Categoría	Cant.	Peso (Kgs)	N° Lote
Terneros	60	220	64

Ruta 26 km 361

Departamento: **TACUAREMBÓ**

Propietario: **DON ESTEBAN SOC. GANADERA**

Raza: 60HE
Edad: Primavera 2024
Clase: Muy Buena
Estado: Muy Bueno
Est. Rep: ENTEROS
Cantidades: Al pie: 60
Trat. Nutr: Campo Natural al pie
Destarado: NO
Conoce MioMio? SI
Z. Garrapata? SI
Sanidad: Nitroxinil + Ivermectina el 18/4

Observaciones: Muy buen lote de terneros Hereford, uniformes en su tipo y clase. Origen de Cara Blanca de Morixe. Un ganado destacado por su desarrollo y estructura. Reposición recomendada para invernadas pesadas. Lote manso y muy sano. Peso máx: 284kg. Peso mín: 170kg. %Pesada: 100% Enteros: 60 Mochos:53 Astados: 7

Trazabilidad: Por trazabilidad consulte al Escritorio
N°Cert: 46641 | **Fecha:** 24/04/2025
Certificador | Tec. Miguel Larriera
Rematador: | ESCRITORIO DUTRA LTDA.

HEREFORD URUGUAY

U$S

Categoría	Cant.	Peso (Kgs)	N° Lote
Terneros	61	219	65

Las cuentas a 5 km Valentines y 5 km del 227 de ruta 7 a 27 km de Batlle, 27 km de Cerro Chato [...]

Departamento: **TREINTA Y TRES**

Propietario: **EL CERRO**

Raza: 20HE 17AA 12AAHE 5HENO 4HERA 3RA
Edad: Primavera 2024
Clase: Muy Buena
Estado: Muy Bueno
Est. Rep: ENTEROS
Cantidades: Destetados: 61
Trat. Nutr: Campo natural
Destarado: NO
Conoce MioMio? SI
Z. Garrapata? SI
Sanidad: Ticxan de 10 dias

Observaciones: Flor de ternerada Hereford y Angus y cruzas, de muy lindas conformaciones carniceras con muy buen desarrollo óseo, parejos en clase y estado con alguna diferencia en peso por parición extendida, 70 % pesa entre 200 y 260 kg, 20 % entre 150 y 180 kg y 10 % mas de 260 kg. Están enteros y destetados, 10 se destetaron el día de la certificada. Son hijos de toros Hereford de Zarbino y Costa y Angus de Capela. Muy linda reposición apta para cualquier destino de terneros sanos y bien mansos que conocen eléctrico. Peso máx: 269kg. Peso mín: 150kg. %Pesada: 100% Enteros: 61 Mochos:49 Astados: 12

Trazabilidad: Por trazabilidad consulte al Escritorio
N°Cert: 46476 | **Fecha:** 22/04/2025
Certificador | Ing, Agronomo Sebastian Bove
Rematador: | JASO & JASO

U$S

Categoría	Cant.	Peso (Kgs)	N° Lote
Terneros	36	217	66

Las Rengas a 8 km de ruta 19 km 88 por cno vecinal a 15 km de Cerro Chato y 40 km de Casa[..]

Departamento: **DURAZNO**

Propietario: **RAUL PERDOMO**

Raza: 15AA 8RAHE 7RA 6AAHE
Edad: Primavera 2024
Clase: Buena - Muy Buena
Estado: Muy Bueno
Est. Rep: ENTEROS
Cantidades: Al pie: 36
Trat. Nutr: Campo natural
Destarado: NO
Conoce MioMio? SI
Z. Garrapata? NO
Sanidad: Closantel mas ivermectina de 40 dias

Observaciones: Muy buen lote de terneros machos sola marca de buenas conformaciones carniceras con un buen desarrollo óseo, de buena clase y estado. 55 % pesa entre 180 y 240 kg. Buena reposición de terneros machos enteros bien sanos. Peso máx: 288kg. Peso mín: 133kg. %Pesada: 100% Enteros: 36 Mochos:35 Astados: 1

Trazabilidad: Por trazabilidad consulte al Escritorio
N°Cert: 46578 | **Fecha:** 22/04/2025
Certificador | Ing, Agronomo Sebastian Bove
Rematador: | JASO & JASO

U$S

Categoría	Cant.	Peso (Kgs)	N° Lote
Terneros	85	226	67

Ruta 7 (a Centurión), 42km de Melo

Departamento: **CERRO LARGO**

Propietario: **GRUPO CENTURION**

Raza: 50BD 25BDRA 10BDXX
Edad: Invierno, primavera, verano 2024
Clase: Muy Buena
Estado: Muy Bueno
Est. Rep: ENTEROS
Cantidades: Al pie: 85
Trat. Nutr: Campo
Destarado: NO
Conoce MioMio? NO
Z. Garrapata? SI
Sanidad: Ivomec súper 24/4

Observaciones: Muy buenos terneros, de gran desarrollo y estado en su mayoría, bien conformados, largos anchos, 4 o 5 algo inferiores en su tipo y desparejos de tamaño por parición extendida, 4 con menos de 150 kg que son de verano y 25 con más de 250 kg que son de invierno. Muy buena reposición. Peso máx: 350kg. Peso mín: 126kg. %Pesada: 100% Enteros: 85 Astados: 5

Trazabilidad: Por trazabilidad consulte al Escritorio
N°Cert: 46657 | **Fecha:** 24/04/2025
Certificador | Dr. Pedro Scremini
Rematador: | SILVEIRA AGRONEGOCIOS

U$S

Categoría	Cant.	Peso (Kgs)	N° Lote
Terneros	32	220	68

Guayabos, ruta 31 km 156, 25 km al sur

Departamento: **SALTO**

Propietario: **GALOPANDO**

Raza: 32HE
Edad: Primavera 2024
Clase: Muy Buena
Estado: Muy Bueno
Est. Rep: CASTRADOS
Cantidades: Al pie: 32
Trat. Nutr: Campo natural
Destarado: NO
Conoce MioMio? SI
Z. Garrapata? SI
Sanidad: Iver 1% 20/3, pour on 10/4

Observaciones: Muy buena ternerada Hereford, ganado bien definido y de muy buen tipo, con muy buen desarrollo y estado, ternerada ancha y larga, lote bien sano, hay 1 rabón resto sin detalles. Peso máx: 260kg. Peso mín: 176kg. %Pesada: 60% Castrados: SI A CUCHILLO

Trazabilidad: Por trazabilidad consulte al Escritorio
N°Cert: 46435 | **Fecha:** 21/04/2025
Certificador | Ing. Agr. Nicolás Direnna
Rematador: | SILVEIRA AGRONEGOCIOS

U$S

Categoría	Cant.	Peso (Kgs)	N° Lote
Terneros	54	233	69

Guayabos, ruta 31 km 156, 25 km al sur

Departamento: **SALTO**

Propietario: **GALOPANDO**

Raza: 48HEAA 1NOXX 2RA 1AA 2AAXX
Edad: Primavera 2024
Clase: Muy Buena
Estado: Muy Bueno
Est. Rep: CASTRADOS
Cantidades: Al pie: 54
Trat. Nutr: Campo natural
Destarado: NO
Conoce MioMio? SI
Z. Garrapata? SI
Sanidad: Iver 1% 20/3, pour on 10/4

Observaciones: Muy buena ternerada careta, ganado bien carnicero, largos anchos y de buenos cuartos, con muy buen desarrollo y estado, bien criados, ganado bien sano, hay 1 con herida por capadura reciente, resto sin detalles. Peso máx: 304kg. Peso mín: 190kg. %Pesada: 50% Castrados: SI A CUCHILLO

Trazabilidad: Por trazabilidad consulte al Escritorio
N°Cert: 46435_1 | **Fecha:** 21/04/2025
Certificador | Ing. Agr. Nicolás Direnna
Rematador: | SILVEIRA AGRONEGOCIOS

U$S

Categoría	Cant.	Peso (Kgs)	N° Lote
Terneros	64	230	70

Espuelitas, a 60km de Minas y a 45km de Cerro Colorado

Departamento: **LAVALLEJA**

Propietario: **MARIA JOSE MARTIN**

Raza: 52AA 12XXAA
Edad: Primavera 2024
Clase: Muy Buena
Estado: Bueno - Muy Bueno
Est. Rep: ENTEROS
Cantidades: Al pie: 64
Trat. Nutr: Campo natural
Destarado: NO
Conoce MioMio? SI
Z. Garrapata? ESTABLECIMIENTO LIBRE
Sanidad: Ivomecsuper 21/04, doble dosis de Clostridiosis

Observaciones: Muy buen lote de terneros Angus bien carniceros, de muy buenas conformaciones, largos y anchos, con buen hueso. Uniformes en clase y estado, con buen desarrollo y tamaño individual, con alguna diferencia en peso por largo de parición. El 30% peso menos de 200kg (2 de -180kg), el 40% entre 200-240kg y el 30% superior mas de 240kg (2 de +300kg). Terneros enteros al pie de buenas vacas hijos de toros de San Gerardo y Los Macachines. Ternerada sana, mansa y bien trabajada que conoce eléctrico. Muy buen lote que promete buen futuro apto para cualquier destino. Hay alguno con tiña. Peso máx: 337kg. Peso mín: 151kg. %Pesada: 60% Enteros: 64 Astados: 5

Trazabilidad: Por trazabilidad consulte al Escritorio
N°Cert: 45883 | **Fecha:** 21/04/2025
Certificador | Dr. Juan Ignacio Bove
Rematador: | JASO & JASO

U$S

Categoría	Cant.	Peso (Kgs)	N° Lote
Terneros	60	230	71

Puntas de Cañas, ruta 26 km 131, 38 km al norte, a 120 lm de Salto.

Departamento: **SALTO**

Propietario: **JULIO LUCAS**

Raza: 57HE 3HEXX
Edad: Primavera 2024
Clase: Muy Buena
Estado: Muy Bueno
Est. Rep: CASTRADOS
Cantidades: Al pie: 60
Trat. Nutr: Campo natural
Destarado: NO
Conoce MioMio? SI
Z. Garrapata? SI
Sanidad: 20/3 iver 3,15, 23/4 fipronil

Observaciones: Lotazo de terneros Hereford, ganado bien carnicero anchos largos y costilludos, ganado origen de el Paraíso de Bordaberri, lote bien presentado sin detalles muy parejo, ternerada bien sana y con muy buen desarrollo. Peso máx: 315kg. Peso mín: 193kg. %Pesada: 50% Castrados: SI A CUCHILLO Astados: 30

Trazabilidad: Por trazabilidad consulte al Escritorio
N°Cert: 46637 | **Fecha:** 24/04/2025
Certificador | Ing. Agr. Nicolás Direnna
Rematador: | MEGAAGRO

U$S

Categoría	Cant.	Peso (Kgs)	N° Lote
Terneros	70	245	72

A 10 km al Oeste del 163 de Ruta 3

Departamento: **FLORES**

Propietario: **ROBERTO ODORIZ**

Raza: 70HE
Edad: Primavera 2024
Clase: Muy Buena
Estado: Muy Bueno
Est. Rep: ENTEROS
Cantidades: Destetados: 70
Trat. Nutr: Pradera
Destarado: NO
Conoce MioMio? SI
Z. Garrapata? NO
Sanidad: Ricobendazole y 2da dosis de Vacuna Clostridial el 1/4

Observaciones: Muy destacado lote de terneros enteros. Todo origen y marca Iguaran. Se destacan por su uniformidad y su definición Racial. Prolijos, anchos ,largos y muy carnudos. Ganado manso y bien manejado. Ya están destetados y vacunados, prontos para seguir ganando muchos kilos. Reposición de excepción. Peso máx: 303kg. Peso mín: 207kg. %Pesada: 50% Enteros: 70 Mochos:59 Astados: 11

Trazabilidad: Por trazabilidad consulte al Escritorio
N°Cert: 46480 | **Fecha:** 23/04/2025
Certificador | Tec. Miguel Larriera
Rematador: | ALEJANDRO ILUNDAIN NEGOCIOS RURALES

U$S

Categoría	Cant.	Peso (Kgs)	N° Lote
Terneros	29	179	73

Villa Serrana, camino Marco de los Reyes a 10km de ruta 8

Departamento: **LAVALLEJA**

Propietario: **EDISON CORREA**

Raza: 8AA 7XXRA 5XXAA 6XXCH 3RA
Edad: Primavera 2024
Clase: Buena
Estado: Bueno
Est. Rep: ENTEROS
Cantidades: Al pie: 29
Trat. Nutr: Campo natural
Destarado: NO
Conoce MioMio? SI
Z. Garrapata? SI
Sanidad: Fipronil de 10 días

Observaciones: Buen lote de terneros de cruzas carniceras, de correctas conformaciones óseas, con buen hueso. Parejos en clase, distintos en tamaño y peso por fecha de nacidos. El 30% peso menos de 140kg (2 más chicos), 30% entre 140-200kg y el 40% superior más de 200kg (alguno más tenporon). Lote sano y manso. Buenos terneros para reposición. Peso máx: 275kg. Peso mín: 101kg. %Pesada: 80% Enteros: 29 Astados: 4

Trazabilidad: Por trazabilidad consulte al Escritorio
N°Cert: 46433 | **Fecha:** 22/04/2025
Certificador | Dr. Juan Ignacio Bove
Rematador: | CAMPO ABIERTO

U$S

Categoría	Cant.	Peso (Kgs)	N° Lote
Terneros	29	184	74

Ruta 3 km 428 - camino al saladero Guaviyu - a 70 kms de Paysandú y a 15 kms de Quebracho

Departamento: **PAYSANDÚ**

Propietario: **EL BAJO**

Raza: 29HE
Edad: Primavera 2024
Clase: Buena - Muy Buena
Estado: Muy Bueno
Est. Rep: CASTRADOS
Cantidades: Destetados: 29
Trat. Nutr: Campo natural
Destarado: NO
Conoce MioMio? SI
Z. Garrapata? SI
Sanidad: Ripercol 2/4 - Clostridiosis 10/4 - Aftosa 2/4- Carbogen 23/4

Observaciones: Buen lote de terneros pampas. Ganado de buena clase, tipo y estado. Todos hijos de toros de Parietti y cabaña Ataliba. Son todos mochos, ternerada mansa y pareja a no ser por uno más chico en el lote. Sanos de ojos, conocen eléctrico y saben comer ración. Peso máx: 237kg. Peso mín: 136kg. %Pesada: 65% Castrados: SI A CUCHILLO Mochos:29

Trazabilidad: Por trazabilidad consulte al Escritorio
N°Cert: 46153 | **Fecha:** 22/04/2025
Certificador | Ing. Agr. Eduardo Crescionini
Rematador: | ESCRITORIO DUTRA LTDA.

U$S

Categoría	Cant.	Peso (Kgs)	N° Lote
Terneros	25	220	75

Zapican, a 5km de Zapican, a 40km de Batlle y Ordóñez y a 60km de Varela

Departamento: **LAVALLEJA**

Propietario: **FABRICIO GÓMEZ**

Raza: 9HEAA 8XXSG 6HE 2XXRA
Edad: Otoño/primavera 2024 (3 sobreaño)
Clase: Buena
Estado: Bueno - Muy Bueno
Est. Rep: ENTEROS / CASTRADOS
Cantidades: Al pie: 3 Destetados: 22
Trat. Nutr: Campo forestal
Destarado: SI
Conoce MioMio? SI
Z. Garrapata? SI
Sanidad: Clostridiosis doble dosis, Ricobendazole de 15 días

Observaciones: Buen lote de terneros de cruzas carniceras, de correctas conformaciones óseas, de buen hueso. Lote parejo en estado, algo distinto en tamaños y pesos por fecha de nacidos. Hay 8 con un punto más en clase, 3 más chicos por edad y 3 de sobreaño (2 enteros con rasgos de toro). El 30% peso menos de 200kg (1 de menos de 150kg), el 55% entre 200-250kg y el 15% más pesado más de 250kg. Lote sano y manso que conoce eléctrico. Buenos terneros para reposición. Peso máx: 371kg. Peso mín: 130kg. %Pesada: 100% Enteros: 16 Castrados: SI A CUCHILLO Astados: 2

Trazabilidad: Por trazabilidad consulte al Escritorio
N°Cert: 45905 | **Fecha:** 02/04/2025
Certificador | Dr. Juan Ignacio Bove
Rematador: | ESCRITORIO DUTRA LTDA.

U$S

Categoría	Cant.	Peso (Kgs)	N° Lote
Terneros	23	205	76

Ramal ruta 30 km 12, 9 km al norte. A 132 km de Artigas y 160 km de Salto.

Departamento: **ARTIGAS**

Propietario: **TUYICA**

Raza: 9LARA 6CH 4XX 2RAHE 1AA 1AAHE
Edad: Primavera 2024
Clase: Buena
Estado: Bueno - Muy Bueno
Est. Rep: CASTRADOS
Cantidades: Al pie: 23 Destetados: 23
Trat. Nutr: Campo natural
Destarado: NO
Conoce MioMio? SI
Z. Garrapata? SI
Sanidad: Ricoverm y Amitraz 11-04

Observaciones: Lindo lote de terneros, parejos en clase y estado. Lote bien carnicero. Hijos de Charoláis de Echeverría. Ternerada sana, linda reposición, hay 5 abajo de 180 kg y 5 arriba de 240 kg, el resto en el promedio, alguna diferencia por parición. Se destetan a la carga. Peso máx: 295kg. Peso mín: 126kg. %Pesada: 100% Castrados: SI A CUCHILLO Tocos: 4 Mochos:19

Trazabilidad: Por trazabilidad consulte al Escritorio
N°Cert: 46408 | **Fecha:** 23/04/2025
Certificador | Ing. Agrónomo Isaac Stolovas
Rematador: | OTTO FERNÁNDEZ NEG. RURALES

U$S

Categoría	Cant.	Peso (Kgs)	N° Lote
Terneros	22	228	77

Tapes Chico, a 15km de Mariscala.

Departamento: **LAVALLEJA**

Propietario: **CARLOS PERDOMO**

Raza: 6HERA 5AAHE 4AA 3RA 2HE 1XXCH 1XXNO
Edad: Primavera 2024.
Clase: Buena - Muy Buena
Estado: Bueno - Muy Bueno
Est. Rep: ENTEROS
Cantidades: Al pie: 22
Trat. Nutr: Campo.
Destarado: NO
Conoce MioMio? SI
Z. Garrapata? SI
Sanidad: Ivomec del 24/4.

Observaciones: Muy buen lote de terneros cruzas. Bien clasudos, con notorias conformaciones carniceras, huesudos, cuartudos con buenos lomos y desarrollo para la edad. Están al pie, en buen estado, pesando 2 menos de 200kg y 4 más de 250kg, el resto en la media. Ternerada con muy buena carga genética y buena base de cría. Bien sanos, conocen eléctrico. Bien manejados. Lote a considerar por su calidad. Peso máx: 300kg. Peso mín: 175kg. %Pesada: 90% Enteros: 22 Mochos:22

Trazabilidad: Por trazabilidad consulte al Escritorio
N°Cert: 46750 | **Fecha:** 24/04/2025
Certificador | Ing. Agr. Macarena Aguirre
Rematador: | JASO & JASO

U$S

Categoría	Cant.	Peso (Kgs)	N° Lote
Terneros	**22**	**214**	**78**

El Soldado, a 32km de Minas.

Departamento: LAVALLEJA

Propietario: LUIS CASTRO

Raza: 17HE 4HEAA 1HERA
Edad: Primavera 2024.
Clase: Muy Buena
Estado: Bueno - Muy Bueno
Est. Rep: ENTEROS
Cantidades: Al pie: 22
Trat. Nutr: Campo.
Destarado: NO
Conoce MioMio? SI
Z. Garrapata? SI
Sanidad: Ivomec del 22/4.

Observaciones: Muy buen lote de terneros. Bien carniceros, con muy buenas conformaciones y estructuras, largos, anchos, huesudos, bien logrados. Están al pie, en muy lindo estado, algo variados en peso por diferencia de nacimiento, pesando 5-6 menos de 170kg, 5-6 más de 240kg. Hijos de Toros de Carrasco y Barbosa. Bien sanos y dóciles. Hay uno lastimado en oreja tratado. Muy buena reposición, admiten cualquier destino. Peso máx: 287kg. Peso mín: 151kg. %Pesada: 100% Enteros: 22 Mochos:22

Trazabilidad: Por trazabilidad consulte al Escritorio
N°Cert: 46582 **Fecha:** 22/04/2025
Certificador Ing. Agr. Macarena Aguirre
Rematador: JASO & JASO

U$S

Categoría	Cant.	Peso (Kgs)	N° Lote
Terneros	**21**	**240**	**79**

Marmaraja, ruta 8 km166

Departamento: LAVALLEJA

Propietario: GISELLIE FERNÁNDEZ

Raza: 15HE 3HEAA 3HERA
Edad: Primavera 2024
Clase: Muy Buena
Estado: Bueno - Muy Bueno
Est. Rep: ENTEROS
Cantidades: Al pie: 21
Trat. Nutr: Campo natural
Destarado: NO
Conoce MioMio? SI
Z. Garrapata? SI ESTABLECIMIENTO LIBRE
Sanidad: Iver 3.15 de 15 días

Observaciones: Muy buena ternerada He y cruzas, de muy buenas conformaciones carniceras, huesudos, costilludos, con un buen tamaño y desarrollo. Parejos en clase y estado, con diferencias en peso y tamaño por fecha de nacidos. El 30% peso menos de 200kg (3 de -160kg), el 40% entre 200-280kg y el 30% superior más de 280kg. Terneros hijos de toros de Bonomi. Muy buena ternerada para reposición. Peso máx: 314kg. Peso mín: 139kg. %Pesada: 100% Enteros: 21 Astados: 3

Trazabilidad: Por trazabilidad consulte al Escritorio
N°Cert: 46520 **Fecha:** 23/04/2025
Certificador Dr. Juan Ignacio Bove
Rematador: JASO & JASO

U$S

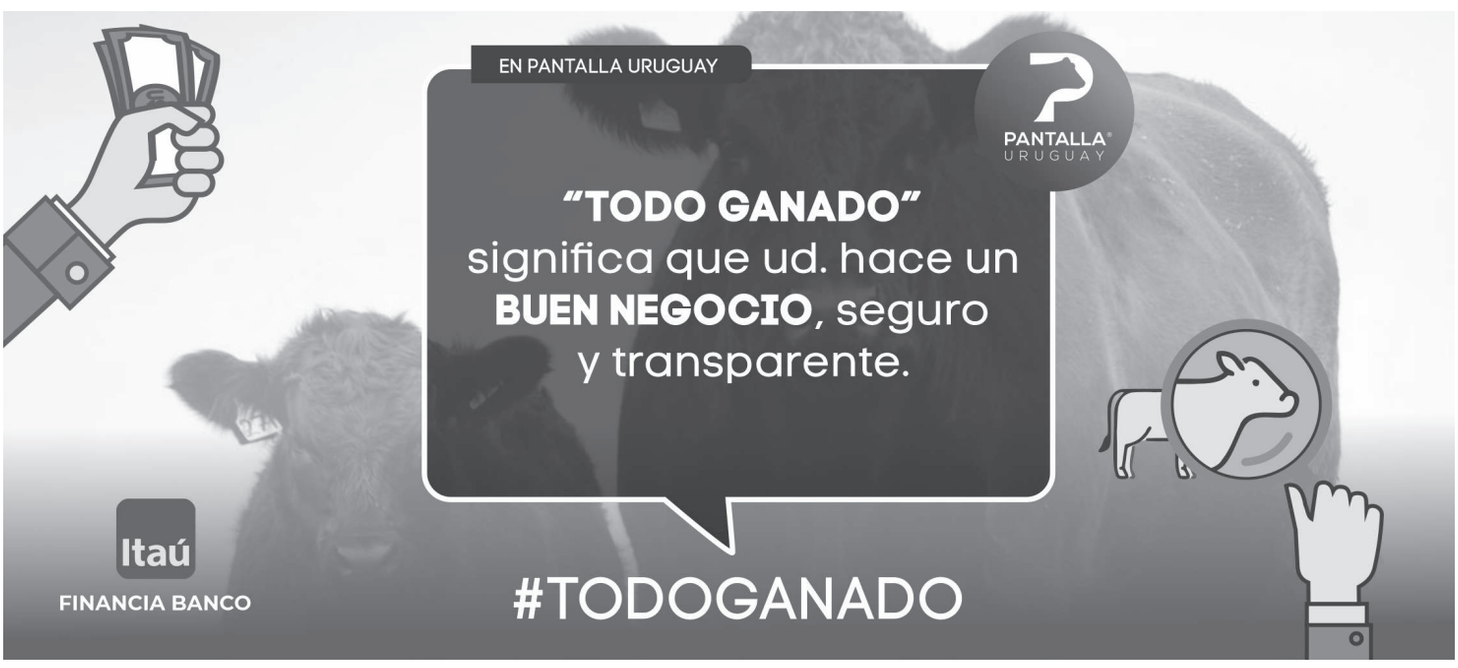

MARTES 29 DE ABRIL

Hora 15:35:00 - 16:20 (estimada)

NOVILLOS 1 A 2 AÑOS

* Se recomienda tener en cuenta las variaciones de peso de las haciendas de acuerdo a la epoca del año y al tipo de alimentación que están recibiendo.
* El precio de bajada de martillo se considerará libre de IMEBA y sus adicionales para el vendedor. En particular, cuando el comprador sea un "contribuyente de IRAE no productor agropecuario" (frigorífico, exportador, etc.), será de su cargo el IMEBA y sus adicionales, lo que se adicionará al precio de bajada de martillo y serán retenidos por el Rematador, para su posterio versión a la DGI.
* La información de trazabilidad de cada lote está disponible el día del remate.

Categoría	Cant.	Peso (Kgs)	N° Lote
Novillos 1 a 2 años	**40**	**205**	**80**

Ruta 30 km 205, 44 km por camino vecinal. A 121 km de Artigas y 104 km de empalme ruta 30 y 5.

Departamento: SALTO

Propietario: FROS GONZALEZ S.G.

Raza: 38AA 1RABS 1AAHE
Edad: DL 25
Boqueado: 62.5%
Clase: Buena - Muy Buena
Estado: Bueno
Trat. Nutr: Campo natural
Destarado: SI
Conoce MioMio? SI
Z. Garrapata? SI
Sanidad: Nitroxinil 20-03 e Ivermectina 1% 15-04

Observaciones: Muy lindo lote de novillos aberdeen Angus sola marca, de buenas conformaciones carniceras. Lote parejo, buena reposición que sale de campos duros y con un buen manejo gana kg rápidamente. Hay 4 enteros que se entregan castrados, el 50% está inmunizado (Hemovac) e identificado por caravana. Lote origen de Cabaña Santa Fe de Techera. Reposición pareja en estado y sin detalles. Recomendado. Peso máx: 250kg. Peso mín: 138kg. %Pesada: 50% Tocos: 1 Mochos:39

Trazabilidad: Por trazabilidad consulte al Escritorio
N°Cert: 46346 | **Fecha:** 23/04/2025
Certificador | Ing. Agrónomo Isaac Stolovas
Rematador: | OTTO FERNÁNDEZ NEG. RURALES

U$S

Categoría	Cant.	Peso (Kgs)	N° Lote
Novillos 1 a 2 años	**24**	**230**	**81**

Paso del Rey, a 26km de Pirarajá, a 40km de Mariscala y a 40km de José Pedro Varela.

Departamento: LAVALLEJA

Propietario: HUGO BONILLA.

Raza: 10HERA 8RA 3HE 2AA 1HEAA
Edad: DL 24
Boqueado: 100%
Clase: Buena
Estado: Bueno
Trat. Nutr: Campo.
Destarado: NO
Conoce MioMio? SI
Z. Garrapata? SI
Sanidad: Ivermectina al 1% + closantel del 22/4.

Observaciones: Buen lote de novillos cruzas. De buena clase y lindo tipo, con lindas conformaciones y correcto desarrollo para la edad. Están de campo, en buen estado, cursando una correcta recría, pesando 4-5 menos de 200kg, 3-4 más 270kg. Sanos, saben comer ración. Linda reposición. Peso máx: 285kg. Peso mín: 151kg. %Pesada: 92% Mochos:23 Astados: 1

Trazabilidad: Por trazabilidad consulte al Escritorio
N°Cert: 46581 | **Fecha:** 22/04/2025
Certificador | Ing. Agr. Macarena Aguirre
Rematador: | JASO & JASO

U$S

Categoría	Cant.	Peso (Kgs)	N° Lote
Novillos 1 a 2 años	**41**	**244**	**82**

Polanco, a 75km de Minas

Departamento: LAVALLEJA

Propietario: RIGEL MARTINEZ

Raza: 37HE 2HERA 1HEAA 1HENO
Edad: DL 16, 2D 9, 4D 3, 6D 1
Boqueado: 71%
Clase: Buena - Muy Buena
Estado: Bueno
Trat. Nutr: Campo natural
Destarado: NO
Conoce MioMio? SI
Z. Garrapata? SI
Sanidad: Iver 3.15 de 30 días

Observaciones: Buenos novillos Hereford de buenas conformaciones óseas, bien carniceros. Parejos en clase y estado, con alguna diferencia en tamaño por edad. El 25% peso menos de 230kg, el 45% entre 230-260kg y el 30% superior más de 260kg. Novillada origen de toros de Bonomi. Lote sano, manso y bien trabajado que conoce eléctrico y sabe comer. Buenos novillos para reposición. Peso máx: 298kg. Peso mín: 200kg. %Pesada: 75% Astados: 10

Trazabilidad: Por trazabilidad consulte al Escritorio
N°Cert: 46625 | **Fecha:** 24/04/2025
Certificador | Dr. Juan Ignacio Bove
Rematador: | JASO & JASO

U$S

Categoría	Cant.	Peso (Kgs)	N° Lote
Novillos 1 a 2 años	**26**	**243**	**83**

Illescas, km 181 de ruta 7.

Departamento: FLORIDA

Propietario: ROBERTO ALVAREZ

Raza: 26HE
Edad: DL 26
Boqueado: 100%
Clase: Buena - Muy Buena
Estado: Bueno
Trat. Nutr: Campo.
Destarado: NO
Conoce MioMio? SI
Z. Garrapata? SI ESTABLECIMIENTO LIBRE
Sanidad: Ivermectina + closantel del 15/3.

Observaciones: Buen lote de novillos Hereford. De buena y muy buena clase, con lindas conformaciones, y correcto desarrollo para la edad. Están en buen, pesando 2-3 menos de 200kg, 4-5 más de 280kg. Novillada que se está recriando a campo, con un buen manejo prometen un buen futuro. Bien sanos y dóciles. Dos tres mas justos en desarrollo. Muy linda reposición. Peso máx: 316kg. Peso mín: 171kg. %Pesada: 100% Mochos:24 Astados: 2

Trazabilidad: Por trazabilidad consulte al Escritorio
N°Cert: 46608 | **Fecha:** 24/04/2025
Certificador | Ing. Agr. Macarena Aguirre
Rematador: | ESCRITORIO DUTRA LTDA.

U$S

Categoría	Cant.	Peso (Kgs)	N° Lote
Novillos 1 a 2 años	**33**	**271**	**84**

Los Caracoles, ruta 39 a 30 km de Aigua y 30 km de San Carlos

Departamento: MALDONADO

Propietario: DON JULIO

Raza: 14HE 11HEXX 5AAXX 2AA 1RA
Edad: DL 12, 2D 1
Boqueado: 39%
Clase: Buena - Muy Buena
Estado: Bueno - Muy Bueno
Trat. Nutr: Campo
Destarado: SI
Conoce MioMio? SI
Z. Garrapata? SI
Sanidad: ivermectina 3,15 (5/4), fipronil 23/4

Observaciones: Lindo lote de novillos Británicos, clasudos, de buenas conformaciones carniceras, y buen desarrollo para su edad. Parejos en su clase, estado y peso, con 3 mas pesados de 310kg. Lote sano, un absceso y uno con tiña. Son mansos, conocen eléctrico, saben comer ración y son una muy buena reposición. Peso máx: 365kg. Peso mín: 238kg. %Pesada: 73% Mochos:31 Astados: 2

Trazabilidad: Por trazabilidad consulte al Escritorio
N°Cert: 46538 | **Fecha:** 23/04/2025
Certificador | Ing. Agr. Joaquin Rocco
Rematador: | ESCRITORIO DUTRA LTDA.

U$S

Categoría	Cant.	Peso (Kgs)	N° Lote
Novillos 1 a 2 años	**44**	**283**	**85**

Camino a San Diego, 11 km de Noblia

Departamento: CERRO LARGO

Propietario: LA CAUDALOSA

Raza: 14AA 8CC 6XXNO 7XXRA 3XXAA 2HOAA 2RA 1HE 1XXCH
Edad: DL 20, 2D 7
Boqueado: 61%
Clase: Buena
Estado: Bueno
Trat. Nutr: Campo
Destarado: NO
Conoce MioMio? NO
Z. Garrapata? SI ESTABLECIMIENTO LIBRE
Sanidad: IVM 315, 14/3 aftosa4/4

Observaciones: Correcto lote, variado en tipo y tamaño, hay diferencias en la edad y en el estado, mayoría bien conformados con buena aptitud carnicera, 5 o 6 más inferiores en su tipo. Conoce eléctrico, esta en un sistema PRV. Son muy mansas. Una buena reposición. Peso máx: 418kg. Peso mín: 185kg. %Pesada: 70% Astados: 4

Trazabilidad: Por trazabilidad consulte al Escritorio
N°Cert: 46609 | **Fecha:** 23/04/2025
Certificador | Dr. Pedro Scremini
Rematador: | ESCRITORIO DUTRA LTDA.
U$S

Categoría	Cant.	Peso (Kgs)	N° Lote
Novillos 1 a 2 años	**40**	**274**	**86**

Ruta 30 km 158. 2 km al Norte. A 32 km de Artigas y a 107 km de empalme ruta 30 y 5.

Departamento: ARTIGAS

Propietario: HNOS GIL

Raza: 19AA 11RA 4BD 3XX 2AAHE 1HE
Edad: DL 16
Boqueado: 40%
Clase: Buena
Estado: Bueno - Muy Bueno
Trat. Nutr: Campo Natural con sal mineral
Destarado: NO
Conoce MioMio? SI
Z. Garrapata? SI
Sanidad: Baño 01-04 y 21-04 con Cipermetrina

Observaciones: Linda jaula de novillos de razas carniceras y sus cruzas, buena calidad pero algo sentido, ganado que ha venido mejorando en estado. Lote bien manso que con un buen manejo gana kg rápidamente. Hay 2 mancos bajo tratamiento por golpe el día del trabajo, 1 con herida en el ombligo, 1 con bulto en garganta. Hay 22 que fueron recientemente castrados y se entregan sanos. Peso máx: 357kg. Peso mín: 182kg. %Pesada: 60% Mochos:39 Astados: 1

Trazabilidad: Por trazabilidad consulte al Escritorio
N°Cert: 46354 | **Fecha:** 17/04/2025
Certificador | Ing. Agrónomo Isaac Stolovas
Rematador: | GASTON ARAUJO AGRONEGOCIOS
U$S

Categoría	Cant.	Peso (Kgs)	N° Lote
Novillos 1 a 2 años	**40**	**295**	**87**

Cuchilla de Silveira, ruta 8 km 100 a 20km de Minas y 20km de Solís de Mataojo.

Departamento: LAVALLEJA

Propietario: JUAN PIEDRAHITA

Raza: 21AA 9RA 5XXAA 4XXRA 1HE
Edad: DL 18, 2D 3
Boqueado: 52.5%
Clase: Buena - Muy Buena
Estado: Bueno
Trat. Nutr: Campo natural, entrando a rastrojo de sorgo.
Destarado: NO
Conoce MioMio? SI
Z. Garrapata? ESTABLECIMIENTO LIBRE
Sanidad: Clostridiosis completa, ivomecsuper de 1 mes

Observaciones: Buen lote de novillos Angus y cruzas, de buenas conformaciones carniceras, con buen hueso, buen tamaño. Lote parejo en clase y estado. Hay 2 un poco más chicos en tamaño (1 más nuevo de -200kg). El 15% peso menos de 260kg, el 70% entre 260-320kg y el 15% más pesado más de 320kg. Lote sano, manso y bien trabajado que conoce eléctrico y sabe comer ración. Buenos novillos para reposición. Peso máx: 332kg. Peso mín: 196kg. %Pesada: 80%

Trazabilidad: Por trazabilidad consulte al Escritorio
N°Cert: 46454 | **Fecha:** 17/04/2025
Certificador | Dr. Juan Ignacio Bove
Rematador: | JASO & JASO
U$S

Categoría	Cant.	Peso (Kgs)	N° Lote
Novillos 1 a 2 años	**41**	**348**	**88**

A 15 km del 207 de Ruta 3 o a 35 km al Norte de Trinidad por camino al Tala.

Departamento: FLORES

Propietario: ESTANCIA EL MORO

Raza: 35AA 6AAHE
Edad: DL 20, 4D 1
Boqueado: 51%
Clase: Buena - Muy Buena
Estado: Bueno - Muy Bueno
Trat. Nutr: Pradera
Destarado: NO
Conoce MioMio? SI
Z. Garrapata? NO
Sanidad: Nitroxinil el 20/4

Observaciones: Bueno lote de Novillos mayoría Angus de muy buen desarrollo para su edad. Ganado manso y sano manejado en sistemas rotativos desde chicos por lo que conocen eléctrico y Saben comer ración. Prontos para seguir ganando kg. Peso máx: 419kg. Peso mín: 300kg. %Pesada: 70% Mochos:41

Trazabilidad: Por trazabilidad consulte al Escritorio
N°Cert: 46404 | **Fecha:** 22/04/2025
Certificador | Tec. Miguel Larriera
Rematador: | MEGAAGRO
U$S

MARTES 29 DE ABRIL

Hora 16:20:00 - 17:15 (estimada)

NOVILLOS 2 A 3 AÑOS

* Se recomienda tener en cuenta las variaciones de peso de las haciendas de acuerdo a la epoca del año y al tipo de alimentación que están recibiendo.
* El precio de bajada de martillo se considerará libre de IMEBA y sus adicionales para el vendedor. En particular, cuando el comprador sea un "contribuyente de IRAE no productor agropecuario" (frigorífico, exportador, etc.), será de su cargo el IMEBA y sus adicionales, lo que se adicionará al precio de bajada de martillo y serán retenidos por el Rematador, para su posterio versión a la DGI.
* La información de trazabilidad de cada lote está disponible el día del remate.

Categoría	Cant.	Peso (Kgs)	N° Lote
Novillos 2 a 3 años	**115**	**335**	**89**

Paso Elías, ruta 4 km 120, 11 km al oeste

Departamento: ARTIGAS

Propietario: EL PELADO SG

Raza: 98HE 11AA 6HEAA
Edad: DL 10, 2D 30, 4D 7, 6D 1
Boqueado: 42%
Clase: Muy Buena
Estado: Bueno - Muy Bueno
Trat. Nutr: Campo natural
Destarado: NO
Conoce MioMio? SI
Z. Garrapata? SI
Sanidad: Aspersim 22/4

Observaciones: Lotazo de novillos base Hefeford, ganado bien carnicero, de muy buen tipo y clase, lote muy parejo, bien trabajado, hay 3 con QC tratados, 1 ojo blanco, 1 con actinomicosis tratada, 1 nube y 2 tuerto seco. Peso máx: 360kg. Peso mín: 280kg. %Pesada: 100% Astados: 8

Trazabilidad: Por trazabilidad consulte al Escritorio
N°Cert: 46478 | **Fecha:** 23/04/2025
Certificador | Ing. Agr. Nicolás Direnna
Rematador: | MEGAAGRO
U$S

Categoría	Cant.	Peso (Kgs)	N° Lote
Novillos 2 a 3 años	**49**	**299**	**90**

Ruta 30 km 109 - Camino a Topador y Yacot - a 75 kms de Artigas al oeste

Departamento: ARTIGAS

Propietario: YACOT SG

Raza: 10AAHE 9AA 8CHXX 6XXXX 5CHXX 5RAXX 3AAXX 1AAXX 1HEXX 1HEHO
Edad: DL 3, 2D 8, 4D 13, 6D 1, BLL 1
Boqueado: 53%
Clase: General - Buena
Estado: Bueno
Trat. Nutr: Campo Natural
Destarado: NO
Conoce MioMio? SI
Z. Garrapata? SI
Sanidad: Aftosa 1/4 - Exzolt 5/4

Observaciones: Correcto lote de novillos cruzas. Novillada carnicera. Hay 3 más chicos por edad (diente de leche) y uno más pesado (boca llena). El resto dentro del promedio de peso y edad (2-4 dientes). Hay 7 con nube, el resto todo sano. Ganado que promete una invernada pesada. Peso máx: 444kg. Peso mín: 263kg. %Pesada: 50% Tocos: 9 Mochos:33 Astados: 4

Trazabilidad: Por trazabilidad consulte al Escritorio
N°Cert: 45867 | **Fecha:** 06/04/2025
Certificador | Ing. Agr. Eduardo Crescionini
Rematador: | ESCRITORIO DUTRA LTDA.
U$S

Categoría	Cant.	Peso (Kgs)	N° Lote
Novillos 2 a 3 años	**60**	**345**	**91**

Polanco, a 75km de Minas I

Departamento: LAVALLEJA

Propietario: RIGEL MARTINEZ

Raza: 58HE 1HENO 1HERA
Edad: 2D 4, 4D 16, 6D 10, BLL 2
Boqueado: 53%
Clase: Buena - Muy Buena
Estado: Bueno
Trat. Nutr: Campo natural
Destarado: NO
Conoce MioMio? SI
Z. Garrapata? SI
Sanidad: Iver 3.15 de 30 días

Observaciones: Buenos novillos Hereford de buenas conformaciones óseas, bien carniceros, costilludos, con buen hueso. Parejos en clase y estado, con alguna diferencia en tamaño por edad (hay dos 1 punto menos). El 20% peso menos de 320kg, el 60% entre 320-380kg y el 20% superior más de 380kg. Novillada origen de toros de Bonomi. Lote sano, manso y bien trabajado que conoce eléctrico y sabe comer. Buenos novillos para reposición. Hay dos curados en guampas, 1 con claudicación en mano por defecto en pezuña y 1 con deformación en más en garganta móvil. Peso máx: 398kg. Peso mín: 281kg. %Pesada: 60% Astados: 41

Trazabilidad: Por trazabilidad consulte al Escritorio
N°Cert: 46625_1 | **Fecha:** 24/04/2025
Certificador | Dr. Juan Ignacio Bove
Rematador: | JASO & JASO
U$S

Categoría	Cant.	Peso (Kgs)	N° Lote
Novillos 2 a 3 años	**50**	**380**	**92**

Barriga Negra, a 60 km de Minas y a 35 km ruta 8 km 193.

Departamento: LAVALLEJA

Propietario: LAS SERRANIAS

Raza: 18HEAA 15XXSH 9HE 6RA 1AAHE 1AA
Edad: DL 1, 2D 17, 4D 14
Boqueado: 64%
Clase: Buena - Muy Buena
Estado: Bueno
Trat. Nutr: Campo forestado
Destarado: NO
Conoce MioMio? SI
Z. Garrapata? SI
Sanidad: Ivermectina 3,15 el 4/04

Observaciones: Muy buen lote de novillos de razas carniceras y sus cruzas. Muy lindos de clase, con buenas conformaciones, largos, huesudos, de buena costilla y desarrollo para su edad. Ganado que se recrió en forestación y viene bien encaminado, pesando 82% entre 350-410kg, 3-4 menos de 350kg y 3-4 mas de 410 kg. Sanos, saben comer ración, conocen eléctrico. Hay dos atorunados (se pueden dejar si el comprador lo prefiere). Uno con secuela de querato. Lote a considerar, será una invernada pesada. Peso máx: 472kg. Peso mín: 325kg. %Pesada: 94% Mochos:40 Astados: 10

Trazabilidad: Por trazabilidad consulte al Escritorio
N°Cert: 46464 | **Fecha:** 23/04/2025
Certificador | Ing. Agr. Macarena Aguirre
Rematador: | JASO & JASO
U$S

Categoría	Cant.	Peso (Kgs)	N° Lote
Novillos 2 a 3 años	**63**	**392**	**93**

15 km al este del km 158 de Ruta 23 por camino vecinal Villa Pastora

Departamento: FLORES

Propietario: HECTOR TARALLO

Raza: 63HE
Edad: 2D 30, 4D 23
Boqueado: 84%
Clase: Muy Buena
Estado: Muy Bueno
Trat. Nutr: Pradera
Destarado: NO
Conoce MioMio? SI
Z. Garrapata? NO
Sanidad: Ivermectina y 1era dosis de vacuna Clostridial el 8/4

Observaciones: Muy destacado lote de novillos Hereford, todo origen Las Anitas de Alfonso, destacados por su estructura y conformación, con características raciales bien definidas. Muchos ya adelantados. Saben comer ración y son muy mansos. 1 con 1 ojo seco y 1 con herida por guampa en tratamiento. Peso máx: 486kg. Peso mín: 320kg. %Pesada: 50% Mochos:50 Astados: 13

Trazabilidad: Por trazabilidad consulte al Escritorio
N°Cert: 46481 | **Fecha:** 23/04/2025
Certificador | Tec. Miguel Larriera
Rematador: | ALEJANDRO ILUNDAIN NEGOCIOS RURALES
U$S

Categoría	Cant.	Peso (Kgs)	N° Lote
Novillos 2 a 3 años	**40**	**380**	**94**

Salto grande, 10 km al norte de Salto

Departamento: SALTO

Propietario: EL LAGO SG

Raza: 15AA 8HEAA 4HE 4AAXX 4CC 2CHXX 2BS 1NO
Edad: DL 4, 2D 12, 4D 4, BLL 1
Boqueado: 52.5%
Clase: Buena - Muy Buena
Estado: Bueno - Muy Bueno
Trat. Nutr: Campo natural
Destarado: NO
Conoce MioMio? SI
Z. Garrapata? SI
Sanidad: Exzolt 15/4, 4x4 20/3

Observaciones: Buena novillada carnicera, lote bien parejo en clase tipo y estado, bien conformados y con buen desarrollo hay 4 con queratoconjuntivitis tratados con antibiótico y 1 con herida en marca resto sano. Peso máx: 420kg. Peso mín: 344kg. %Pesada: 50% Astados: 2

Trazabilidad: Por trazabilidad consulte al Escritorio
N°Cert: 46386 | **Fecha:** 22/04/2025
Certificador | Ing. Agr. Nicolás Direnna
Rematador: | BERTSCH, CORREA & SAN ROMÁN SRL
U$S

Categoría	Cant.	Peso (Kgs)	N° Lote
Novillos 2 a 3 años	**43**	**400**	**95**

Termas del Dayman, 10 km al sur de Salto

Departamento: SALTO

Propietario: CARCABELOS JAVIER

Raza: 17HE 13HEAA 5BDXX 4BSXX 3CC 1RA
Edad: 2D 5, 4D 15, 6D 1
Boqueado: 49%
Clase: Buena - Muy Buena
Estado: Bueno - Muy Bueno
Trat. Nutr: Campo natural
Destarado: SI
Conoce MioMio? SI
Z. Garrapata? SI
Sanidad: Fluatsurin+ricobendazole 1/4

Observaciones: Buena novillada carnicera, ganado cruza en su mayoría, con buen componente indico, con buen desarrollo y buen potencial de crecimiento, hay 1 con bulto suelto en garganta, 1 con bulto en carretilla y 1 con edema sublingual. Peso máx: 450kg. Peso mín: 340kg. %Pesada: 50% Astados: 14

Trazabilidad: Por trazabilidad consulte al Escritorio
N°Cert: 46395 | **Fecha:** 21/04/2025
Certificador | Ing. Agr. Nicolás Direnna
Rematador: | BERTSCH, CORREA & SAN ROMÁN SRL
U$S

Categoría	Cant.	Peso (Kgs)	N° Lote
Novillos 2 a 3 años	**50**	**420**	**96**

Aramendia, a 16km de ruta 8 km229, a 26km de Piraraja y a 42km de Varela

Departamento: LAVALLEJA

Propietario: ESTANCIA LUJÁN

Raza: 37AA 13RA
Edad: DL 2, 2D 20, 4D 4, BLL 1
Boqueado: 54%
Clase: Muy Buena
Estado: Bueno
Trat. Nutr: Campo mejorado
Destarado: SI
Conoce MioMio? SI
Z. Garrapata? SI ESTABLECIMIENTO LIBRE
Sanidad: Closantel + Ivermectina 20/04

Observaciones: Muy buen lote de novillos Angus de lindo tipo, buenas conformaciones, buen hueso, buenos cuartos, con un buen tamaño y desarrollo. Lote parejo en clase y estado. El 60% entre 400-460kg. Lote sano, manso y bien trabajado que conoce eléctrico y sabe comer. Muy buenos novillos para reposición. Hay 3 con cicatriz de querato. Peso máx: 500kg. Peso mín: 400kg. %Pesada: 90%

Trazabilidad: Por trazabilidad consulte al Escritorio
N°Cert: 46610 | **Fecha:** 23/04/2025
Certificador | Dr. Juan Ignacio Bove
Rematador: | CAMPO ABIERTO
U$S

Categoría	Cant.	Peso (Kgs)	N° Lote
Novillos 2 a 3 años	**80**	**420**	**97**

Aramendia, a 16km de ruta 8 km229, a 26km de Piraraja y a 42km de Varela

Departamento: LAVALLEJA

Propietario: ESTANCIA LUJÁN

Raza: 29HEAA 26HERA 23HE 1AACH 1AAHO
Edad: DL 2, 2D 29, 4D 6, 6D 1, BLL 2
Boqueado: 50%
Clase: Buena - Muy Buena
Estado: Bueno
Trat. Nutr: Campo mejorado
Destarado: SI
Conoce MioMio? SI
Z. Garrapata? SI ESTABLECIMIENTO LIBRE
Sanidad: Closantel + Ivermectina 20/04

Observaciones: Muy buen lote de novillos de cruzas carniceras, de buenas conformaciones, buen hueso, buenos cuartos, con un buen tamaño y desarrollo. Lote parejo en clase y estado (hay 2 un poco más chicos). El 60% entre 400-460kg. Lote sano, manso y bien trabajado que conoce eléctrico y sabe comer. Muy buenos novillos para reposición. Hay 3 con cicatriz de querato y 1 ojo seco. Peso máx: 500kg. Peso mín: 400kg. %Pesada: 90% Astados: 9

Trazabilidad: Por trazabilidad consulte al Escritorio
N°Cert: 46610_1 | **Fecha:** 23/04/2025
Certificador | Dr. Juan Ignacio Bove
Rematador: | CAMPO ABIERTO
U$S

Categoría	Cant.	Peso (Kgs)	N° Lote
Novillos 2 a 3 años	**40**	**430**	**98**

Salto grande, 10 km al norte de Salto

Departamento: SALTO

Propietario: EL LAGO SG

Raza: 13AA 11HEAA 10HE 2CHXX 2AAXX 1BD 1BS
Edad: DL 1, 2D 5, 4D 9, 6D 1
Boqueado: 40%
Clase: Buena - Muy Buena
Estado: Muy Bueno
Trat. Nutr: Campo natural
Destarado: NO
Conoce MioMio? SI
Z. Garrapata? SI
Sanidad: Exolt 15/4 4x4 20/3

Observaciones: Muy buena lote de novillos carniceros, lote bien parejo en tipo tamaño y estado, ganado bien carnicero y bien encaminado con buen desarrollo, lote bien sano, hay 1 con queratoconjuntivitis tratado con antibiótico. Peso máx: 455kg. Peso mín: 365kg. %Pesada: 50% Tocos: 3 Astados: 14

Trazabilidad: Por trazabilidad consulte al Escritorio
N°Cert:46386_1 | **Fecha:** 22/04/2025
Certificador | Ing. Agr. Nicolás Direnna
Rematador: | BERTSCH, CORREA & SAN ROMÁN SRL
U$S

Categoría	Cant.	Peso (Kgs)	N° Lote
Novillos 2 a 3 años	**40**	**435**	**99**

Salto grande, 10 km al norte de Salto

Departamento: SALTO

Propietario: EL LAGO SG

Raza: 12HE 12HEAA 4AA 5BD 5BS 1CHXX 1CC
Edad: DL 3, 2D 7, 4D 3, 6D 5
Boqueado: 45%
Clase: Buena - Muy Buena
Estado: Bueno - Muy Bueno
Trat. Nutr: Campo natural
Destarado: NO
Conoce MioMio? SI
Z. Garrapata? SI
Sanidad: Exolt 15/4, 4x4 20/3

Observaciones: Bueno lote de novillos carniceros, lote parejo en tipo tamaño y estado, ganado sano, están con buen desarrollo y estado, hay 1 con queratoconjuntivits tratado con antibiótico y 1 con bulto suelto en garganta. Peso máx: 480kg. Peso mín: 362kg. %Pesada: 50% Astados: 11

Trazabilidad: Por trazabilidad consulte al Escritorio
N°Cert: 46386_2 | **Fecha:** 22/04/2025
Certificador | Ing. Agr. Nicolás Direnna
Rematador: | BERTSCH, CORREA & SAN ROMÁN SRL
U$S

MARTES 29 DE ABRIL

Hora 17:15:00 - 19:20 (estimada)

VACAS DE INVERNADA

* Se recomienda tener en cuenta las variaciones de peso de las haciendas de acuerdo a la epoca del año y al tipo de alimentación que están recibiendo.
* El precio de bajada de martillo se considerará libre de IMEBA y sus adicionales para el vendedor. En particular, cuando el comprador sea un "contribuyente de IRAE no productor agropecuario" (frigorífico, exportador, etc.), será de su cargo el IMEBA y sus adicionales, lo que se adicionará al precio de bajada de martillo y serán retenidos por el Rematador, para su posterio versión a la DGI.
* La información de trazabilidad de cada lote está disponible el día del remate.

Categoría	Cant.	Peso (Kgs)	N° Lote
Vacas de Invernada	36	470	100

Ruta 30 km 195, 7 km al embarcadero.

Departamento: **ARTIGAS**

Propietario: HELIOS JAQUES

Raza: 16BDRA 9BD 7RABS 3BDHE 1RA
Edad: 2D 2, 4D 7, 6D 6, BLL 3
Boqueado: 50%
Clase: Buena - Muy Buena
Estado: Muy Bueno
Est. Rep: VACIAS CON ECOGRAFÍA
Sangrado: CONSULTAR AL ESCRITORIO
Trat. Nutr: Campo natural
Destarado: SI
Conoce MioMio? SI
Z. Garrapata? SI
Sanidad: Amitraz 24-04

Observaciones: Soberbio lote de vacas de invernar de razas carniceras y sus cruzas. Vacaje bien adelantado y bien pesado que será una invernada pesada asegurada o bien seguir en la cría. Están falladas con ecografía del 10-04, mismo día del retiro de los toros. Ganado, manso, sano, bien trabajado, solamente 3 con bulto por vacuna. Lote recomendado. Peso máx: 554kg. Peso mín: 411kg. %Pesada: 55% Tocos: 1 Mochos:31 Astados: 4

Trazabilidad: Por trazabilidad consulte al Escritorio
N°Cert: 46624 | **Fecha:** 24/04/2025
Certificador | Ing. Agrónomo Isaac Stolovas
Rematador: | BERTSCH, CORREA & SAN ROMÁN SRL

U$S

Categoría	Cant.	Peso (Kgs)	N° Lote
Vacas de Invernada	55	461	101

Los Ceibos a 25 km de Treinta y Tres por ruta 17

Departamento: **TREINTA Y TRES**

Propietario: LOS CEIBOS

Raza: 20AAHE 14AA 11HE 7HERA 3RA
Edad: MD 11, DB 10
Boqueado: 38%
Clase: Buena - Muy Buena
Estado: Bueno - Muy Bueno
Est. Rep: SIN DIAGNOSTICO
Sangrado: CONSULTAR AL ESCRITORIO
Trat. Nutr: Campo natural
Destarado: NO
Conoce MioMio? NO
Z. Garrapata? SI ESTABLECIMIENTO LIBRE
Sanidad:

Observaciones: Muy lindo lote de vacas de invernada, de buenas conformaciones carniceras con muy buenas estructuras óseas, vacaje bien carnicero, parejas en clase y estado. Una con ojo seco y una manca del día. Buena invernada de vacas bien sanas. Peso máx: 578kg. Peso mín: 341kg. %Pesada: 76% Mochos:51 Astados: 4

Trazabilidad: Por trazabilidad consulte al Escritorio
N°Cert: 46426 | **Fecha:** 21/04/2025
Certificador | Ing, Agronomo Sebastian Bove
Rematador: | ESC. MIGUEL ANGEL IZMENDI

U$S

Categoría	Cant.	Peso (Kgs)	N° Lote
Vacas de Invernada	40	466	102

Ruta 30 km 222, 26 km al sur. A 119 km de Artigas y 68 km del empalme ruta 5 y 30.

Departamento: **RIVERA**

Propietario: RITA FROS

Raza: 18XX 12CH 3CHHE 2RALI 2AAJE 2RAHE 1AA
Edad: 2D 1, 4D 2, 6D 5, BLL 6, TCO 1
Boqueado: 37.5%
Clase: Buena
Estado: Bueno - Muy Bueno
Est. Rep: SIN DIAGNOSTICO
Sangrado: CONSULTAR AL ESCRITORIO
Trat. Nutr: Campo natural
Destarado: NO
Conoce MioMio? SI
Z. Garrapata? SI
Sanidad: Ivermectina 3.15 % + Amitraz 05-04

Observaciones: Buen vacaje fallado, bien carniceras y pesadas, de buena conformaciones, que serán bien pesadas a término. Estuvieron criando y ya están bien destetadas, se les retiró toro el 15-03. Ganado sano, manso y bien trabajado. Ganado para sacar algún ternero más y luego hacer una invernada bien pesada. Peso máx: 536kg. Peso mín: 384kg. %Pesada: 50% Mochos:21 Astados: 19

Trazabilidad: Por trazabilidad consulte al Escritorio
N°Cert: 46445 | **Fecha:** 23/04/2025
Certificador | Ing. Agrónomo Isaac Stolovas
Rematador: | OTTO FERNÁNDEZ NEG. RURALES

U$S

Categoría	Cant.	Peso (Kgs)	N° Lote
Vacas de Invernada	22	460	103

Ramal ruta 30 km 18. A 120 km de Artigas y 157 km de Salto.

Departamento: **ARTIGAS**

Propietario: OSCAR DE LOS SANTOS

Raza: 16XX 4LI 1BD 1CC
Edad: 4D 2, 6D 9, BLL 4, MD 3, DB 2, FP 1
Boqueado: 95%
Clase: Buena
Estado: Bueno - Muy Bueno
Est. Rep: SIN SERVICIO
Sangrado: CONSULTAR AL ESCRITORIO
Trat. Nutr: Campo Natural
Destarado: NO
Conoce MioMio? SI
Z. Garrapata? SI
Sanidad: Amitraz 11-04

Observaciones: Lindo lote de vacas de invernada, de razas carniceras y sus cruzas. Lote con varias para seguir en la cría o para una invernada bien pesada. 10 de ellas están sin ternero al pie ya destetadas y el resto con tablilla hace varios meses. Estuvieron con toro hasta el 05-03. Lote sano y recomendado. Peso máx: 528kg. Peso mín: 350kg. %Pesada: 86% Tocos: 2 Mochos:9 Astados: 11

Trazabilidad: Por trazabilidad consulte al Escritorio
N°Cert: 46365 | **Fecha:** 23/04/2025
Certificador | Ing. Agrónomo Isaac Stolovas
Rematador: | OTTO FERNÁNDEZ NEG. RURALES

U$S

Categoría	Cant.	Peso (Kgs)	N° Lote
Vacas de Invernada	40	458	104

Ruta 4 km 135 a Diego Lamas y 32 km por camino La Capilla, en Brum. A 122 km de Artigas y [...]

Departamento: **ARTIGAS**

Propietario: MORIXE PAULA

Raza: 16RAHE 14HE 5AAHE 2RA 1JEAA 1AA 1XX
Edad: 6D 10, BLL 10, MD 2
Boqueado: 55%
Clase: Buena - Muy Buena
Estado: Bueno - Muy Bueno
Est. Rep: VACIAS CON ECOGRAFÍA
Sangrado: CONSULTAR AL ESCRITORIO
Trat. Nutr: Campo Natural
Destarado: NO
Conoce MioMio? SI
Z. Garrapata? SI
Sanidad: Baño inmersión con Amitraz 22-04

Observaciones: Buen vacaje fallado por ecografía de razas carniceras y sus cruzas. Ganado bien carnicero y sano que le entran varios kilos aún, parejo, solo 1 con ubre poco hinchada. Fueron destetadas el 25-03. Ganado con varias nuevas, recomendado para una invernada pesada o para seguir en la cría. Peso máx: 542kg. Peso mín: 388kg. %Pesada: 100% Tocos: 3 Mochos:37

Trazabilidad: Por trazabilidad consulte al Escritorio
N°Cert: 46394 | **Fecha:** 22/04/2025
Certificador | Ing. Agrónomo Isaac Stolovas
Rematador: | BERTSCH, CORREA & SAN ROMÁN SRL

U$S

Categoría	Cant.	Peso (Kgs)	N° Lote
Vacas de Invernada	32	458	105

Rincón de Aparicio, 40 km al Este de Aigua

Departamento: MALDONADO

Propietario: RINCON DE APARICIO

Raza: 12HE 5AA 5HEXX 5AAXX 3RAXX 2RA
Edad: 6D 3, BLL 5, MD 7, DB 9, FP 1
Boqueado: 78%
Clase: Buena - Muy Buena
Estado: Bueno
Est. Rep: VACIAS CON ECOGRAFÍA
Sangrado: CONSULTAR AL ESCRITORIO
Trat. Nutr: Festuca
Destarado: NO
Conoce MioMio? SI
Z. Garrapata? SI
Sanidad:

Observaciones: Lindo lote de vacas británicas, carniceras, de buenas estructuras. Ecografía del 10/4. Variadas en peso por distintas edades, y 7 que están en mejor estado. Lote sano, dos tuertas, una con nube y un absceso. Conocen eléctrico y a termino serán una invernada bien pesada. Peso máx: 560kg. Peso mín: 351kg. %Pesada: 66% Mochos:31 Astados: 1

Trazabilidad: Por trazabilidad consulte al Escritorio
N°Cert: 46539 | **Fecha:** 23/04/2025
Certificador | Ing. Agr. Joaquin Rocco
Rematador: | ESCRITORIO DUTRA LTDA.

U$S

Categoría	Cant.	Peso (Kgs)	N° Lote
Vacas de Invernada	99	435	106

Costas de la Laguna Merin, a 15 km de Cebollati

Departamento: ROCHA

Propietario: SUC MIRTHA SAGLIA

Raza: 58HE 30HEAA 6RA 5HEAA
Edad: 2D 2, 6D 15, BLL 32, MD 15
Boqueado: 65%
Clase: Muy Buena
Estado: Bueno - Muy Bueno
Est. Rep: VACIAS CON ECOGRAFÍA
Sangrado: CONSULTAR AL ESCRITORIO
Trat. Nutr: Campo natural
Destarado: SI
Conoce MioMio? NO
Z. Garrapata? NO
Sanidad:

Observaciones: Muy buen lote de vacas de invernada sola marca, parejas en clase y estado. Son vacas grandes, largas, costilludas, de muy buenos conformaciones carniceras como para realizar una invernada pesada a termino. Ganado sano, manso, bien trabajado. LOTE RECOMENDADO. Peso máx: 550kg. Peso mín: 380kg. %Pesada: 100% Tocos: 1 Astados: 6

Trazabilidad: Por trazabilidad consulte al Escritorio
N°Cert: 46471_3 | **Fecha:** 23/04/2025
Certificador | Ing. Agr. Mauro Esponda
Rematador: | JASO & JASO

U$S

Categoría	Cant.	Peso (Kgs)	N° Lote
Vacas de Invernada	40	435	107

Costas de la Laguna Merin, a 15 km de Cebollati

Departamento: ROCHA

Propietario: SUC MIRTHA SAGLIA

Raza: 18HERA 17HE 3HEAA 2RA
Edad: 2D 1, BLL 20, MD 10
Boqueado: 77.5%
Clase: Buena - Muy Buena
Estado: Bueno - Muy Bueno
Est. Rep: VACIAS CON ECOGRAFÍA
Sangrado: CONSULTAR AL ESCRITORIO
Trat. Nutr: Campo natural
Destarado: SI
Conoce MioMio? NO
Z. Garrapata? NO
Sanidad:

Observaciones: Muy buen lote de vacas de invernada, ganado de estancia, de muy buenas conformaciones carniceras, vacas grandes, largas, que prometen ser una invernada pesada a termino. Ganado que se ve liviano, dado que había sido trabajado días previos a la certificación. Ganado libre de viejo, sano, manso y bien trabajado. Lote recomendado. Peso máx: 540kg. Peso mín: 300kg. %Pesada: 100% Tocos: 1

Trazabilidad: Por trazabilidad consulte al Escritorio
N°Cert: 46471_2 | **Fecha:** 23/04/2025
Certificador | Ing. Agr. Mauro Esponda
Rematador: | JASO & JASO

U$S

Categoría	Cant.	Peso (Kgs)	N° Lote
Vacas de Invernada	20	425	108

Polanco, a 68km de Minas y 50km de Cerro Colorado.

Departamento: LAVALLEJA

Propietario: HORACIO REGALADO

Raza: 15HE 3HERA 1HEAA 1HENO
Edad: 4D 1, 6D 1, BLL 5, MD 5, DB 3
Boqueado: 75%
Clase: Buena - Muy Buena
Estado: Bueno
Est. Rep: VACIAS CON ECOGRAFÍA
Sangrado: CONSULTAR AL ESCRITORIO
Trat. Nutr: Campo.
Destarado: NO
Conoce MioMio? SI
Z. Garrapata? SI
Sanidad: --

Observaciones: Muy linda invernada. Vacas con muy lindas conformaciones y estructura, largas, costilludas, de buenas cajas, formadas. Están en buen estado, criando, pesando 4-5 menos de 400kg (más nuevas), 4-5 más de 470kg (2 más adelantadas). Están vacías por ecografía del 8/3, se invernan a campo sin problema. Bien sanas y dóciles. Muy linda reposición, ganado que le cabe muchos kilos y serán pesadas. Peso máx: 490kg. Peso mín: 355kg. %Pesada: 100% Mochos:16 Astados: 4

Trazabilidad: Por trazabilidad consulte al Escritorio
N°Cert: 46459 | **Fecha:** 19/04/2025
Certificador | Ing. Agr. Macarena Aguirre
Rematador: | JASO & JASO

U$S

Categoría	Cant.	Peso (Kgs)	N° Lote
Vacas de Invernada	32	415	109

Casupa Chico, a 50km de Minas y 46km de Casupa

Departamento: LAVALLEJA

Propietario: CASUPA CHICO SAS

Raza: 31HE 1HERA
Edad: BLL 1, MD 9, DB 2
Boqueado: 37.5%
Clase: Buena - Muy Buena
Estado: Bueno
Est. Rep: VACIAS CON ECOGRAFÍA
Sangrado: CONSULTAR AL ESCRITORIO
Trat. Nutr: Campo natural
Destarado: NO
Conoce MioMio? SI
Z. Garrapata? ESTABLECIMIENTO LIBRE
Sanidad: .

Observaciones: Buenas vacas de invernada SM de buenas conformaciones carniceras, buen hueso, buenos cuartos, vacas formadas. Parejas en clase y estado, hay 3 vacas mas adelantadas. El 60% peso entre 380-440kg. Lote sano, manso y bien trabajado. Buen lote de vacas para invernar. Hay 1 con absceso de vacuna y 1 con deformación en más suelta en garganta y 1 operada en ojo sana. Peso máx: 494kg. Peso mín: 346kg. %Pesada: 70%

Trazabilidad: Por trazabilidad consulte al Escritorio
N°Cert: 46460 | **Fecha:** 21/04/2025
Certificador | Dr. Juan Ignacio Bove
Rematador: | JASO & JASO

U$S

Categoría	Cant.	Peso (Kgs)	N° Lote
Vacas de Invernada	59	424	110

A 12 km de Paso de la Cruz. A 36 km de Young

Departamento: RÍO NEGRO

Propietario: EL ARRANQUE

Raza: 32AA 11AAHE 5HE 5RA 4RAHE 2RAXX
Edad: 2D 2, BLL 16, MD 6, DB 4, FP 2
Boqueado: 51%
Clase: Buena
Estado: Regular - Bueno
Est. Rep: VACIAS CON ECOGRAFÍA
Sangrado: CONSULTAR AL ESCRITORIO
Trat. Nutr: Campo natural
Destarado: NO
Conoce MioMio? SI
Z. Garrapata? SI
Sanidad: Ivermectina 3.15% a principio de abril

Observaciones: Lote de vacas de invernada a campo natural. Hay 2 tuertas, una con el ojo supurando. Hay una con bulto chico en el cuello y otra con bulto chico en zona mandibular. Hay una con nube y una con pocas tiñas en el cuello. Hay una vaca bien flaca. Hay 2 que quedaron en el campo que se van a agregar al lote. Peso máx: 520kg. Peso mín: 324kg. %Pesada: 61% Tocos: 1 Mochos:55 Astados: 3

Trazabilidad: Por trazabilidad consulte al Escritorio
N°Cert: 46540 | **Fecha:** 24/04/2025
Certificador | Dr. Federico Cayrus
Rematador: | ESCRITORIO DUTRA LTDA.

U$S

Categoría	Cant.	Peso (Kgs)	N° Lote
Vacas de Invernada	30	410	111

Palomas, ruta 3 km 525, 20 km al este

Departamento: **SALTO**

Propietario: **SUC. JOSE MARIA GUERRA**

Raza: 27HE 1HESH 2HEXX
Edad: 6D 1, BLL 4, MD 3, DB 2, FP 3
Boqueado: 43%
Clase: Buena - Muy Buena
Estado: Bueno - Muy Bueno
Est. Rep: VACIAS CON ECOGRAFÍA
Sangrado: CONSULTAR AL ESCRITORIO
Trat. Nutr: Campo natural
Destarado: SI
Conoce MioMio? SI
Z. Garrapata? SI
Sanidad: Baño aspersim 17/4, nitroxinil 5/4

Observaciones: Buen vacaje de invernar base Hereford, ganado bien carnicero y de buen tipo, vacas grandes salvo 2 mas chicas e inferiores, hay 1 vaca mas encaminada, resto le entran muchos kilos, están criando, hay 1 tuerta. Peso máx: 490kg. Peso mín: 330kg. %Pesada: 50% Astados: 15

Trazabilidad: Por trazabilidad consulte al Escritorio
N°Cert: 46431 | **Fecha:** 17/04/2025
Certificador | Ing. Agr. Nicolás Direnna
Rematador: | GASTON ARAUJO AGRONEGOCIOS

U$S

Categoría	Cant.	Peso (Kgs)	N° Lote
Vacas de Invernada	88	400	112

Ruta 30 km 20, 18 km rumbo a paso de la cruz. A 126 km de Artigas y 161 km de Salto.

Departamento: **ARTIGAS**

Propietario: **SIERRA DEL TORO S.A.**

Raza: 68AA 11RA 7AABS 2AAHE
Edad: 4D 1, 6D 7, BLL 6, MD 9, TCO 1, FP 8
Boqueado: 36%
Clase: Buena - Muy Buena
Estado: Bueno
Est. Rep: VACIAS CON ECOGRAFÍA
Sangrado: CONSULTAR AL ESCRITORIO
Trat. Nutr: Campo Natural
Destarado: NO
Conoce MioMio? SI
Z. Garrapata? SI
Sanidad: Aspersin + Ivermectina 3.15% 20-04

Observaciones: Atención a este vacaje de invernar, lote destacado por volumen y calidad. Vacas Aberdeen Angus en su mayoría, de buena caja, les entran varios kg. Se les retiró los toros el 31-01, y están falladas por ecografía del 17-04. Se destetan a la carga. Hay 5 con nube. Peso máx: 620kg. Peso mín: 320kg. %Pesada: 32% Mochos:88

Trazabilidad: Por trazabilidad consulte al Escritorio
N°Cert: 46565_1 | **Fecha:** 24/04/2025
Certificador | Ing. Agrónomo Isaac Stolovas
Rematador: | BERTSCH, CORREA & SAN ROMÁN SRL

U$S

Categoría	Cant.	Peso (Kgs)	N° Lote
Vacas de Invernada	145	380	113

Ruta 30 km 42, 12 km camino Paso de la Cruz. A 101 km de Artigas y a 165 km de Salto.

Departamento: **ARTIGAS**

Propietario: **SIERRA DEL TORO S.A.**

Raza: 113AA 21RA 4AAHE 4AABS 1RABS 1RAHE 1XX
Edad: 2D 2, 4D 2, 6D 15, BLL 30, MD 6
Boqueado: 38%
Clase: Buena - Muy Buena
Estado: Bueno
Est. Rep: VACIAS CON ECOGRAFÍA
Sangrado: CONSULTAR AL ESCRITORIO
Trat. Nutr: Campo Natural
Destarado: NO
Conoce MioMio? SI
Z. Garrapata? SI
Sanidad: Amitraz + Ivermectina 3.15 20-04

Observaciones: Atención a este vacaje de invernar, lote destacado por volumen y calidad. Vacas Aberdeen Angus en su mayoría, de buena caja, les entran varios kg. Se les retiró los toros el 31-01, y están falladas por ecografía del 17-04. Se destetan a la carga. Hay 2 con nube. Peso máx: 490kg. Peso mín: 308kg. %Pesada: 25% Mochos:144 Astados: 1

Trazabilidad: Por trazabilidad consulte al Escritorio
N°Cert: 46565 | **Fecha:** 24/04/2025
Certificador | Ing. Agrónomo Isaac Stolovas
Rematador: | BERTSCH, CORREA & SAN ROMÁN SRL

U$S

Categoría	Cant.	Peso (Kgs)	N° Lote
Vacas de Invernada	40	400	114

Cebollatí, a 3 km de poblado cebollatí

Departamento: **ROCHA**

Propietario: **LUCAS Y BORIS FERREIRA**

Raza: 21CHXX 7AA 6HERA 3RA 3HEAA
Edad: DB 12, FP 10, SD 6
Boqueado: 70%
Clase: Buena - Muy Buena
Estado: Bueno
Est. Rep: SIN DIAGNOSTICO
Sangrado: CONSULTAR AL ESCRITORIO
Trat. Nutr: Campo natural
Destarado: SI
Conoce MioMio? NO
Z. Garrapata? NO
Sanidad:

Observaciones: Buen lote de vacas de invernada, de buenas estructuras carniceras, largas, anchas, como para meterle muchos kilos y hacer una invernada pesada a termino. Hay 10 vacas de más de 430 kg y 5 vacas de menos de 350 kg, el resto en el promedio. Todo ganado sano, manso, que se invernada sin problema, Hoy se ven algo deslucidas, dado que están criando. Peso máx: 482kg. Peso mín: 310kg. %Pesada: 50% Tocos: 6 Astados: 1

Trazabilidad: Por trazabilidad consulte al Escritorio
N°Cert: 46685_1 | **Fecha:** 23/04/2025
Certificador | Ing. Agr. Mauro Esponda
Rematador: | JASO & JASO

U$S

Categoría	Cant.	Peso (Kgs)	N° Lote
Vacas de Invernada	25	380	115

Santa Lucía, ruta 40 a 50km de Minas y 20km de Casupa

Departamento: **LAVALLEJA**

Propietario: **RINCÓN DE CASUPA SAS**

Raza: 24HE 1HEXX
Edad: BLL 1, MD 8, DB 5, SD 1
Boqueado: 60%
Clase: Buena - Muy Buena
Estado: Bueno
Est. Rep: VACIAS CON ECOGRAFÍA
Sangrado: CONSULTAR AL ESCRITORIO
Trat. Nutr: Campo natural
Destarado: SI
Conoce MioMio? SI
Z. Garrapata? ESTABLECIMIENTO LIBRE
Sanidad: .

Observaciones: Buen lote de invernada SM de buenas conformaciones carniceras, buen hueso, buenos cuartos, vacaje formado. Lote parejo en clase y estado, hay 3 vacas más adelantadas. Vacaje sano, manso y bien trabajado. Buenas vacas para invernar. Hay 1 con un poco de papera, ganado encerrado y destetado desde hace unos días. Peso máx: 493kg. Peso mín: 310kg. %Pesada: 80%

Trazabilidad: Por trazabilidad consulte al Escritorio
N°Cert: 46462 | **Fecha:** 21/04/2025
Certificador | Dr. Juan Ignacio Bove
Rematador: | JASO & JASO

U$S

Categoría	Cant.	Peso (Kgs)	N° Lote
Vacas de Invernada	60	370	116

Verdun, ruta 12 km 333 a 10km de Minas y a 40km de Tala

Departamento: **LAVALLEJA**

Propietario: **SOC. GANADERA LOMAS DEL VERDUN SA**

Raza: 23AA 22RA 13RAHE 2HE
Edad: 2D 1, 4D 8, 6D 1, BLL 9, MD 2, DB 7
Boqueado: 47%
Clase: Buena - Muy Buena
Estado: Regular - Bueno
Est. Rep: VACIAS CON ECOGRAFÍA
Sangrado: CONSULTAR AL ESCRITORIO
Trat. Nutr: Fardos de moha, maíz y campo natural
Destarado: NO
Conoce MioMio? SI
Z. Garrapata? ESTABLECIMIENTO LIBRE
Sanidad: Nitroxinil de 1 semana

Observaciones: Buen lote de vacas de invernada de buenas conformaciones carniceras, de buen hueso. Lote parejo en clase y estado, hay 4 vacas más chicas y 2 mas adelantadas. El 15% peso por debajo de 300kg, el 60% entre 300-400kg y el 25% más pesado más de 400kg. Lote sano, manso y bien trabajado que conoce eléctrico y sabe comer. Buenas vacas para invernar. Hay 1 con deformación en más en maxilar. Peso máx: 554kg. Peso mín: 257kg. %Pesada: 60%

Trazabilidad: Por trazabilidad consulte al Escritorio
N°Cert: 46741 | **Fecha:** 24/04/2025
Certificador | Dr. Juan Ignacio Bove
Rematador: | JASO & JASO

U$S

Categoría	Cant.	Peso (Kgs)	N° Lote
Vacas de Invernada	**23**	**379**	**117**

Ruta 3 km 410 - 14 km al este - a 50 kms de Paysandú

Departamento: PAYSANDÚ

Propietario: NERY FLORES

Raza: 10AA 8HE 2AAHE 2AAXX 1RAHE
Edad: BLL 8, DB 5, FP 4
Boqueado: 74%
Clase: General - Buena
Estado: Bueno
Est. Rep: SIN DIAGNOSTICO
Sangrado: CONSULTAR AL ESCRITORIO
Trat. Nutr: Campo Natural
Destarado: NO
Conoce MioMio? SI
Z. Garrapata? SI
Sanidad: Ticksan 18/4 - Aftosa 3/4

Observaciones: Correcto lote de vacas de invernada. Todas razas de carne y sus cruzas. Hay 1 manca que no compromete invernada, 1 con nube, 1 con herida en vacío (sanando) y 1 con verruga chica en párpado. Vacaje que conoce eléctrico y es manso. Ganado que en buena comida promete ser pesado. Peso máx: 431kg. Peso mín: 337kg. %Pesada: 65% Tocos: 5 Mochos:15 Astados: 3

Trazabilidad: Por trazabilidad consulte al Escritorio
N°Cert: 46644 | **Fecha:** 24/04/2025
Certificador | Ing. Agr. Eduardo Crescionini
Rematador: | COPAGRAN
U$S

Categoría	Cant.	Peso (Kgs)	N° Lote
Vacas de Invernada	**40**	**375**	**118**

Ruta 7 km 339 (Cerro de las Cuentas)

Departamento: CERRO LARGO

Propietario: PAREJA HIJO SOC CIVIL

Raza: 34HE 6HERA
Edad: 4D 10, 6D 4, BLL 11, MD 4, DB 5, TCO 1
Boqueado: 87.5%
Clase: Buena - Muy Buena
Estado: Bueno
Est. Rep: VACIAS CON ECOGRAFÍA
Sangrado: CONSULTAR AL ESCRITORIO
Trat. Nutr: Campo.
Destarado: NO
Conoce MioMio? SI
Z. Garrapata? SI
Sanidad: --

Observaciones: Muy buenas vacas de estancia, parejas de tipo, bien conformadas, de porte medio/grande. Aprox el 40 % son muy nuevas, hay una flaca y una más chica, ecografía 12/4. Muy buena reposición Peso máx: 480kg. Peso mín: 260kg. %Pesada: 95% Astados: 13

Trazabilidad: Por trazabilidad consulte al Escritorio
N°Cert: 46479 | **Fecha:** 22/04/2025
Certificador | Dr. Pedro Scremini
Rematador: | MEGAAGRO
U$S

Categoría	Cant.	Peso (Kgs)	N° Lote
Vacas de Invernada	**41**	**365**	**119**

Ruta 26(a Río Branco), km 25, 22 km por camino a Sarandí de Yaguaron , 47 de Melo

Departamento: CERRO LARGO

Propietario: LA SIERRA

Raza: 10HE 10AA 9XXAA 9XXRA 1RA 1HENO
Edad: 4D 4, 6D 5, BLL 7, MD 4, DB 3, FP 2
Boqueado: 61%
Clase: Buena - Muy Buena
Estado: Bueno
Est. Rep: SIN DIAGNOSTICO
Sangrado: CONSULTAR AL ESCRITORIO
Trat. Nutr: Campo
Destarado: NO
Conoce MioMio? NO
Z. Garrapata? SI
Sanidad: IVM y Fluazuron 18/4

Observaciones: Lindo lote, vacas de porte medio/grande con 3 más chicas, hay vacas muy nuevas. Todas bien conformados y van a ser una buena invernada. Muy buena reposición. Privadas de toro. 1 ojo seco. 1 con lágrimas. Peso máx: 440kg. Peso mín: 290kg. %Pesada: 50% Astados: 7

Trazabilidad: Por trazabilidad consulte al Escritorio
N°Cert: 46423 | **Fecha:** 24/04/2025
Certificador | Dr. Pedro Scremini
Rematador: | CAMPO ABIERTO
U$S

Categoría	Cant.	Peso (Kgs)	N° Lote
Vacas de Invernada	**37**	**365**	**120**

Ruta 4 km 160, 8 km NO. A 53 km de Artigas y 168 km de Salto.

Departamento: ARTIGAS

Propietario: JERICO SA

Raza: 21AA 7AAHE 5RA 4RAHE
Edad: 2D 2, 4D 4, 6D 4, BLL 1, DB 2
Boqueado: 35%
Clase: Buena - Muy Buena
Estado: Bueno - Muy Bueno
Est. Rep: VACIAS CON ECOGRAFÍA
Sangrado: CONSULTAR AL ESCRITORIO
Trat. Nutr: Campo Natural
Destarado: NO
Conoce MioMio? SI
Z. Garrapata? SI
Sanidad: Aftosa 02-04 y Amitraz inmersión 16-04

Observaciones: Muy linda jaula de vacas de invernal, vacaje 100 razas británicas y su cruza. Ganado nuevo, de buenas estructuras, le entran varios kg y se encuentran en buen estado. Lote sano, sin detalles, sin ternero al pie, falladas por ecografía y saben comer. Lote destacado. Peso máx: 473kg. Peso mín: 275kg. %Pesada: 50% Mochos:37

Trazabilidad: Por trazabilidad consulte al Escritorio
N°Cert: 46355 | **Fecha:** 17/04/2025
Certificador | Ing. Agrónomo Isaac Stolovas
Rematador: | GASTON ARAUJO AGRONEGOCIOS
U$S

Categoría	Cant.	Peso (Kgs)	N° Lote
Vacas de Invernada	**270**	**350**	**121**

Ruta 20 a 8 km de pueblo Grecco y 80 km de Young.

Departamento: RÍO NEGRO

Propietario: EST. PAURU

Raza: 108RAHE 97AAHE 25RA 20AA 16HE 2AACH 2RAXX
Edad: 4D 8, 6D 19, BLL 49, MD 28, DB 6, FP 15
Boqueado: 46.3%
Clase: Buena - Muy Buena
Estado: Bueno - Muy Bueno
Est. Rep: VACIAS CON TACTO
Sangrado: CONSULTAR AL ESCRITORIO
Trat. Nutr: Campo natural
Destarado: NO
Conoce MioMio? SI
Z. Garrapata? SI ESTABLECIMIENTO LIBRE
Sanidad: Ivermectina + nitroxinil en Noviembre

Observaciones: Buen lote de vacas de invernada, mayoría vacas hechas de buen diente. Hay alguna más chica (4a6D), incluida en el lote por falla en preñez, que puede tener cualquier destino. Vacías por tacto realizado el 16 de abril. Hay 3 tuertas, 5 con cicatriz de querato, 4 con nube en 1 ojo y 2 reyunas, resto del lote sin mayor problema. Ganado que se vende por liquidación, bien trabajado que conoce eléctrico. Peso máx: 458kg. Peso mín: 270kg. %Pesada: 30% Mochos:254 Astados: 16

Trazabilidad: Por trazabilidad consulte al Escritorio
N°Cert: 46556 | **Fecha:** 21/04/2025
Certificador | Ing. Agr. Ramiro Jorajuría
Rematador: | BERTSCH, CORREA & SAN ROMÁN SRL
U$S

Categoría	Cant.	Peso (Kgs)	N° Lote
Vacas de Invernada	**28**	**332**	**122**

Solís Grande, a 10 km de ruta 8 y a 5 km de ruta 9

Departamento: CANELONES

Propietario: BRUNO GUERRIERI

Raza: 17HE 5HEXX 4LIXX 1AAXX 1NO
Edad: 4D 3, 6D 1, BLL 6, MD 2, DB 3, FP 1
Boqueado: 57%
Clase: Buena
Estado: Regular
Est. Rep: VACIAS CON ECOGRAFÍA
Sangrado: CONSULTAR AL ESCRITORIO
Trat. Nutr: Campo
Destarado: SI
Conoce MioMio? SI
Z. Garrapata? NO
Sanidad: Levamisol 20/3

Observaciones: Correcto lote de vacas mayoría Hereford y sus cruzas, de adecuadas conformaciones carniceras. Hay 3 vaquillonas en el lote, es un lote sano, 2 con papera y 6 en buen y muy buen estado. Tienen ecografía 3/4. Son variadas en peso por distintas edades, Se pesaron 7 de menos de 300 kg y 7 de más de 380 kg. Mayoría está criando, lo que explica su estado, cuando se les saque el ternero, tendrán muchos kg por meter. Mansas, conocen eléctrico y están bien trabajadas. Peso máx: 430kg. Peso mín: 223kg. %Pesada: 86% Tocos: 1 Mochos:21 Astados: 6

Trazabilidad: Por trazabilidad consulte al Escritorio
N°Cert: 46332 | **Fecha:** 21/04/2025
Certificador | Ing. Agr. Joaquin Rocco
Rematador: | ESCRITORIO DUTRA LTDA.
U$S

Categoría	Cant.	Peso (Kgs)	N° Lote
Vacas de Invernada	**20**	**341**	**123**

Manguera Azul, a 45 km de Zapican y 80 km de Minas

Departamento: LAVALLEJA

Propietario: ANALIA RODRIGUEZ

Raza: 14RA 5HEBG 1HE
Edad: 4D 5, 6D 9, BLL 2
Boqueado: 80%
Clase: Buena - Muy Buena
Estado: Bueno
Est. Rep: VACIAS CON ECOGRAFÍA
Sangrado: CONSULTAR AL ESCRITORIO
Trat. Nutr: Campo natural
Destarado: NO
Conoce MioMio? SI
Z. Garrapata? SI
Sanidad: Fluazuron 2,5%

Observaciones: Buen lote de vacas. De buena y muy buena clase, uniformes, lindas conformaciones con porte moderado y correcto desarrollo. Están de campo en buen estado. Vacías con ecografía del 22/04. Ganado que por dentición se inverna a campo. Bien sanas y trabajadas, conocen eléctrico. Buena reposición, será una invernada pareja y de correcto peso. Peso máx: 382kg. Peso mín: 300kg. %Pesada: 100% Mochos:18 Astados: 2

Trazabilidad: Por trazabilidad consulte al Escritorio
N°Cert: 46660 **Fecha:** 23/04/2025
Certificador Ing. Agr. Macarena Aguirre
Rematador: JASO & JASO

U$S

Categoría	Cant.	Peso (Kgs)	N° Lote
Vacas de Invernada	**30**	**304**	**124**

Costas del parao a 6 km de Vergara

Departamento: TREINTA Y TRES

Propietario: GUSTAVO RICCETTO

Raza: 30HE
Edad: 2D 3, 4D 5, 6D 3, BLL 6
Boqueado: 57%
Clase: General - Buena
Estado: Bueno
Est. Rep: SIN DIAGNOSTICO
Sangrado: CONSULTAR AL ESCRITORIO
Trat. Nutr: Campo natural
Destarado: NO
Conoce MioMio? SI
Z. Garrapata? SI ESTABLECIMIENTO LIBRE
Sanidad:

Observaciones: Correcto lote de vacas de invernada Hereford sola marca, de correctas estructuras, con un correcto desarrollo óseo ganado que esta criando, hay 4 mas chicas en tamaño. El 45 % pesa entre 206 y 300 kg, 45 % entre 300 y 350 kg y 10 % mas de 350 kg. Vacas sanas y mansas. Peso máx: 419kg. Peso mín: 206kg. %Pesada: 100% Mochos:28 Astados: 2

Trazabilidad: Por trazabilidad consulte al Escritorio
N°Cert: 46469 **Fecha:** 21/04/2025
Certificador Ing, Agronomo Sebastian Bove
Rematador: JASO & JASO

U$S

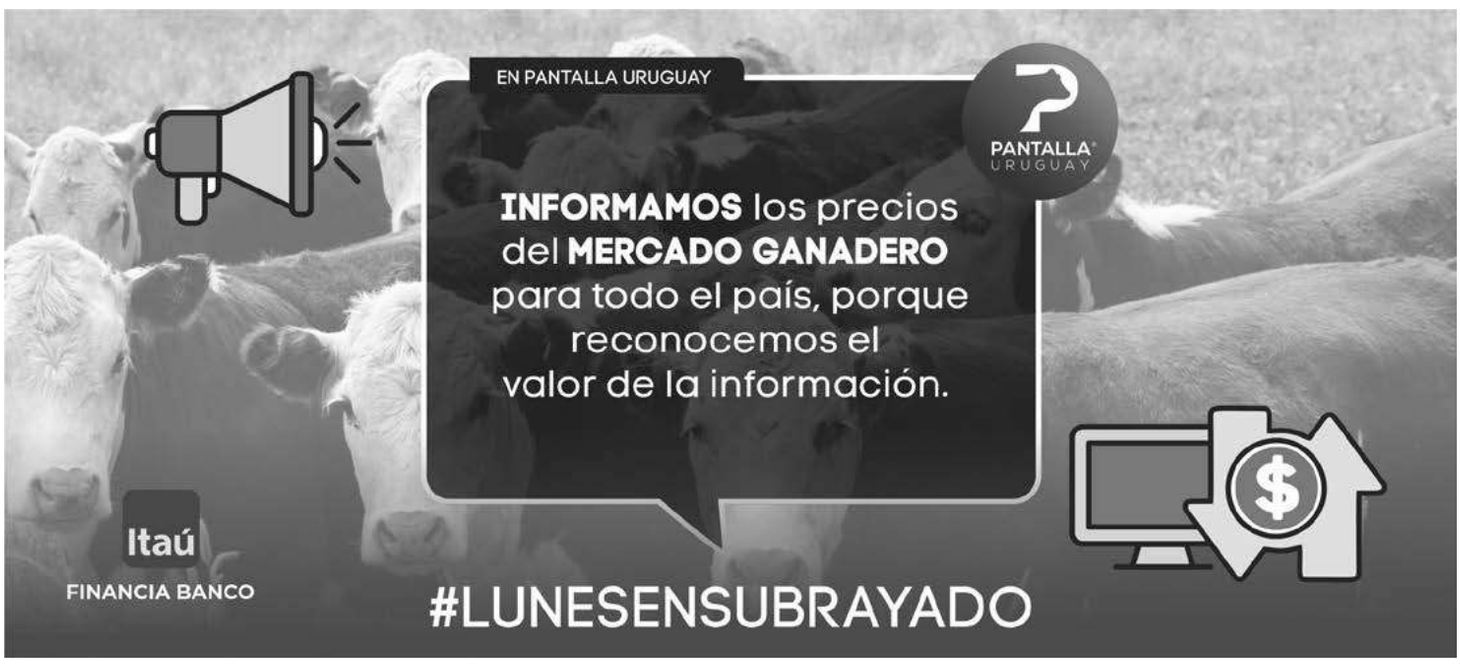

MIÉRCOLES 30 DE ABRIL

Hora 09:00 - 09:05 (estimada)

OVINOS

* Se recomienda tener en cuenta las variaciones de peso de las haciendas de acuerdo a la epoca del año y al tipo de alimentación que están recibiendo.
* El precio de bajada de martillo se considerará libre de IMEBA y sus adicionales para el vendedor. En particular, cuando el comprador sea un "contribuyente de IRAE no productor agropecuario" (frigorífico, exportador, etc.), será de su cargo el IMEBA y sus adicionales, lo que se adicionará al precio de bajada de martillo y serán retenidos por el Rematador, para su posterio versión a la DGI.
* La información de trazabilidad de cada lote está disponible el día del remate.

Categoría	Cant.	Peso (Kgs)	N° Lote
Corderos/as	175	26	125

Los Tapes, a 26km de ruta 8 km 193.

Departamento: LAVALLEJA

Propietario: ETCHEGARAY CARVALLIDO Y OTROS.

Raza: 175CORRIEDALE
Destarado: NO
Edad: Octubre -noviembre 2024.
Boqueado:
Clase: Buena - Muy Buena
Estado: Bueno
Est. Rep: CASTRADOS
Trat. Nutr: Campo.
Sanidad: Praziquantel + moxidectina del 21/4.
Vac.Ectima: NO | **Vac.Clostridiosis:** NO **Trat.Endo:** -- **Trat.Ecto:**--
Flechilla: NO | **Podales:** NO | **Coludos:** SI| **Esquila:** No

Observaciones: Buen lote de corderos/as. De buena y muy buena clase, uniformes, con lindas características y desarrollo. Están al pie, en buen estado, variados en tamaño y peso por edad. Nacidos en octubre-noviembre. Son 86 machos (castrados) y 89 hembras. Sanos. Corderada que promete buen futuro. Hay uno lastimado en la cabeza (tratado). Muy linda reposición. Peso máx: 35kg. Peso mín: 21kg. %Pesada: 20%

N°Cert:46494
Certificador
Rematador:

Fecha: 21/04/2025
Ing. Agr. Macarena Aguirre
FERNANDO DE LA PEÑA

U$S

MIÉRCOLES 30 DE ABRIL

Hora 09:05 - 11:40 (estimada)

TERNERAS

* Se recomienda tener en cuenta las variaciones de peso de las haciendas de acuerdo a la epoca del año y al tipo de alimentación que están recibiendo.
* El precio de bajada de martillo se considerará libre de IMEBA y sus adicionales para el vendedor. En particular, cuando el comprador sea un "contribuyente de IRAE no productor agropecuario" (frigorífico, exportador, etc.), será de su cargo el IMEBA y sus adicionales, lo que se adicionará al precio de bajada de martillo y serán retenidos por el Rematador, para su posterio versión a la DGI.
* La información de trazabilidad de cada lote está disponible el día del remate.

Categoría	Cant.	Peso (Kgs)	N° Lote
Terneras hasta 140 kg	**80**	**133**	**126**

San Mauricio, ruta 3 km 475, 6 km al este

Departamento: PAYSANDÚ

Propietario: SUC. RENEE CATALOGNE

Raza: 79HE 1HEAA
Edad: Primavera 2024
Clase: Buena - Muy Buena
Estado: Bueno
Cantidades: Al pie: 40 Destetados: 40
Trat. Nutr: Campo natural
Destarado: SI
Conoce MioMio? SI
Z. Garrapata? SI
Sanidad: Ticxsan+skipper+2 dosis vac feedlot

Observaciones: Buen lote de terneras Hereford, son bien definidas y carniceras, bien Britanicas, lote parejo salvo 5 mas chicas, están 50% al pie y 50 % destetadas, están livianas con todos los kilos para ganar, ganado bien sano, hay 1 reyuna. Peso máx: 160kg. Peso mín: 98kg. %Pesada: 50%

Trazabilidad: Por trazabilidad consulte al Escritorio
N°Cert: 46505_1 | **Fecha:** 22/04/2025
Certificador | Ing. Agr. Nicolás Direnna
Rematador: | BERTSCH, CORREA & SAN ROMÁN SRL

U$S

Categoría	Cant.	Peso (Kgs)	N° Lote
Terneras hasta 140 kg	**141**	**137**	**127**

Ruta 20 a 8 km de pueblo Greco y 80km de Young.

Departamento: RÍO NEGRO

Propietario: EST. PAURU

Raza: 49AAHE 43AA 25HERA 18RA 2HE 2HECH 2RACH
Edad: Octubre-diciembre 2024
Clase: Buena - Muy Buena
Estado: Bueno - Muy Bueno
Cantidades: Al pie: 141
Trat. Nutr: Campo natural
Destarado: SI
Conoce MioMio? SI
Z. Garrapata? SI ESTABLECIMIENTO LIBRE
Sanidad: Ricovendazole en febrero. Aftosa 15/4

Observaciones: Muy buen lote de terneras con predominantes características propias de las razas Británicas y sus cruzas. Terneras con buen desarrollo para la edad, realizando la cría al pie de la madre, prontas para seguir en recría y tener cualquier destino. Tuvieron 1 día de destare apartadas de las madres. Hay 2 con verruga, 1 abichada en pecho curada y 1 renga por golpe en la manga, resto sano. Ganado manso que conoce eléctrico. Peso máx: 196kg. Peso mín: 97kg. %Pesada: 51% Mochos:138 Astados: 3

Trazabilidad: Por trazabilidad consulte al Escritorio
N°Cert: 46379 | **Fecha:** 15/04/2025
Certificador | Ing. Agr. Ramiro Jorajuría
Rematador: | BERTSCH, CORREA & SAN ROMÁN SRL

U$S

Categoría	Cant.	Peso (Kgs)	N° Lote
Terneras hasta 140 kg	**35**	**114**	**128**

Ruta 26 a(Rio Branco), km 14, 4 km por camino, 18 de Melo

Departamento: CERRO LARGO

Propietario: LA CALAGUALA

Raza: 18XXRA 6XXNO 5RA 4HE 2AA
Edad: Primavera- verano 2024
Clase: Buena
Estado: Bueno
Cantidades: Al pie: 35
Trat. Nutr: Campo
Destarado: SI
Conoce MioMio? NO
Z. Garrapata? SI
Sanidad: Rbz 12/4, IVM 1% 22/4

Observaciones: Lindo lote de primavera tardía, bastante parejas de tamaño, bien correctas en sus conformaciones, se ven muy livianas por estar encerradas y trabajadas de la mañana anterior. Una buena reposición de terneras livianas. 1 con lágrimas. Peso máx: 142kg. Peso mín: 87kg. %Pesada: 50% Astados: 6

Trazabilidad: Por trazabilidad consulte al Escritorio
N°Cert: 46421_1 | **Fecha:** 23/04/2025
Certificador | Dr. Pedro Scremini
Rematador: | CAMPO ABIERTO

U$S

Categoría	Cant.	Peso (Kgs)	N° Lote
Terneras hasta 140 kg	**45**	**132**	**129**

Camino Vecinal a 9 km del km 290 de ruta 7 a 18 km de Santa Clara y 20 km de Tupambae

Departamento: TREINTA Y TRES

Propietario: LA TERNERA

Raza: 26AA 11AAHE 4RAHE 2HE 2RA
Edad: Primavera 2024
Clase: Buena - Muy Buena
Estado: Bueno
Cantidades: Al pie: 45
Trat. Nutr: Campo natural
Destarado: NO
Conoce MioMio? SI
Z. Garrapata? SI
Sanidad:

Observaciones: Lindo lote de terneras sola marca, de buen desarrollo, con buenas estructuras carnicera. Parejas en clase y estado. Con alguna diferencia en peso por largo de parición. El 70 % pesa entre 120 y 160 kg, 4 pesando entre 90 y 100 kg y una pesando mas de 180 kg. Una con un edema en zona de garganta. Buena reposición de terneras sanas y mansas que conocen eléctrico. Peso máx: 199kg. Peso mín: 90kg. %Pesada: 100% Mochos:45

Trazabilidad: Por trazabilidad consulte al Escritorio
N°Cert: 46492 | **Fecha:** 19/04/2025
Certificador | Ing, Agronomo Sebastian Bove
Rematador: | FERNANDO DE LA PEÑA

U$S

Categoría	Cant.	Peso (Kgs)	N° Lote
Terneras hasta 140 kg	**87**	**139**	**130**

camino del Perinetti a 30 km de Treinta y Tres a 15 km del 323 de ruta 8 cerros de Amaro

Departamento: TREINTA Y TRES

Propietario: NUMA FALIVENI

Raza: 86HE 1HERA
Edad: Primavera 2024
Clase: Muy Buena
Estado: Bueno - Muy Bueno
Cantidades: Al pie: 87
Trat. Nutr: Campo natural
Destarado: NO
Conoce MioMio? NO
Z. Garrapata? SI
Sanidad: Levamisol de 30 dias

Observaciones: Muy lindo lote de terneras Hereford sola marca con muy linda clase con años de selección, mayoría nacidas en noviembre, alguna mas temporona y alguna mas tardia, son hijas de inseminación y de toros de Cabaña Tupambae. Están al pie de la madre. Una con ojo seco y otra con miasis en pecho en tratamiento. Muy buena repositorio de terneras mansas y sanas. Peso máx: 193kg. Peso mín: 100kg. %Pesada: 85% Astados: 87

Trazabilidad: Por trazabilidad consulte al Escritorio
N°Cert: 46412 | **Fecha:** 23/04/2025
Certificador | Ing, Agronomo Sebastian Bove
Rematador: | JORGE STRAUCH NEG. RURALES

U$S

Categoría	Cant.	Peso (Kgs)	N° Lote
Terneras hasta 140 kg	**39**	**137**	**131**

Cañada Grande - A 14 kms de Guichon por camino vecinal

Departamento: RÍO NEGRO

Propietario: PONCHO NUEVO SRL

Raza: 27AA 9RA 2AAHE 1RAHE
Edad: Primavera 2024
Clase: Buena
Estado: Bueno
Cantidades: Al pie: 39 Destetados: 39
Trat. Nutr: Campo Natural
Destarado: NO
Conoce MioMio? SI
Z. Garrapata? SI
Sanidad: Polivac doble dosis (15/1 y 15/3) - Aftosa 14/4 - Amitraz 23/4 - Ivermectina (3.15) 23/4

Observaciones: Correcto lote de terneras mayoría Angus y Red Angus. Ternerada un poco despareja en desarrollo. Son hijas por IATF con el toro BB Miguelito Don Antonio 1657 de Santa Clotildey repaso con toros de La Acacia de Martegani. Están todas al pie de la madre. Sanas de ojos. Conocen eléctrico. Están recién bañadas en la filmación Peso máx: 172kg. Peso mín: 82kg. %Pesada: 38% Mochos:39

Trazabilidad: Por trazabilidad consulte al Escritorio
N°Cert: 46436 | **Fecha:** 23/04/2025
Certificador | Ing. Agr. Eduardo Crescionini
Rematador: | DELAGRO Y CIA.
U$S

Categoría	Cant.	Peso (Kgs)	N° Lote
Terneras más de 140 kg	**58**	**141**	**132**

Por ruta 8, a 70 km de Melo y 40 km de Treinta y Tres.

Departamento: TREINTA Y TRES

Propietario: LAS ACACIAS

Raza: 32AA 21AAHE 4RAHE 1RA
Edad: Primavera 2024
Clase: Buena - Muy Buena
Estado: Bueno
Cantidades: Al pie: 58
Trat. Nutr: Campo
Destarado: NO
Conoce MioMio? NO
Z. Garrapata? SI
Sanidad: Saguaypicida 90 dias previos a la certificación.

Observaciones: Lindo lote de terneras Angus y sus cruzas. Ternerada pareja en tipo, de buen desarrollo y con buena estructura para la edad, 6/7 mas chicas en tamaño por largo de parición. Un 25 % de lo pesado por debajo de los 120 kg, un 20% por arriba de los 160 kg, el resto haciendo promedio. Están al pie de la madre. Terneras sanas, bien trabajadas. Linda opción para hacerse de una buena reposición. 16 no llegaron a las mangas. Peso máx: 196kg. Peso mín: 81kg. %Pesada: 68% Mochos:58

Trazabilidad: Por trazabilidad consulte al Escritorio
N°Cert: 46419 | **Fecha:** 24/04/2025
Certificador | Dr Matias Rodriguez
Rematador: | CAMPO ABIERTO
U$S

Categoría	Cant.	Peso (Kgs)	N° Lote
Terneras más de 140 kg	**69**	**160**	**133**

La Calera, a 4km de ruta 8 km 179 y a 8km de Mariscala

Departamento: LAVALLEJA

Propietario: ESTEBAN LOPEZ.

Raza: 67AA 2AAHE
Edad: Primavera 2024
Clase: Muy Buena
Estado: Bueno
Cantidades: Al pie: 12 Destetados: 57
Trat. Nutr: Campo.
Destarado: SI
Conoce MioMio? SI
Z. Garrapata? SI
Sanidad: Ivomec del 21/4.

Observaciones: Muy lindo lote de terneras Angus. Muy lindas de clase y tipo, con buenas conformaciones, largas, huesudas, de buena costilla y desarrollo para la edad. Están en buen estado, pesando el 80% del peso entre 130-190kg, el 10% inferior menos de 130kg y el 10% superior arriba de 190kg. El 70% son hijas de vacas primíparas. Origen Los Tilos. La mayoría están destetadas y saben comer ración (excepto 12), conocen eléctrico. Ternerada con todas las condiciones para seguir una buena recría. Hay alguna con tiña. Muy buena reposición. Peso máx: 210kg. Peso mín: 125kg. %Pesada: 80% Mochos:67 Astados: 2

Trazabilidad: Por trazabilidad consulte al Escritorio
N°Cert: 46570 | **Fecha:** 21/04/2025
Certificador | Ing. Agr. Macarena Aguirre
Rematador: | FERNANDO DE LA PEÑA
U$S

Categoría	Cant.	Peso (Kgs)	N° Lote
Terneras más de 140 kg	**31**	**159**	**134**

Mataojo, a 35km de Minas y a 25km de ruta 9

Departamento: MALDONADO

Propietario: ALEJANDRO Y SOFIA BENGOLEA

Raza: 27AA 4RA
Edad: Octubre/noviembre 2024
Clase: Buena - Muy Buena
Estado: Bueno
Cantidades: Al pie: 31
Trat. Nutr: Campo natural
Destarado: SI
Conoce MioMio? SI
Z. Garrapata? SI
Sanidad: Ivomecsuper 22/04

Observaciones: Muy lindo lote de terneras Angus SM de lindo biotipo, de buenas conformaciones óseas, criadas en campos de sierras. Terneras parejas en clase y estado, con un buen tamaño y desarrollo, con alguna diferencia en peso. El 15% peso por debajo de 130kg (1 de -100kg), el 45% peso entre 130-170kg, y el 40% más pesado más de 170kg. Ternerada al pie de lindas vacas Angus hijas de toros de Los Macachines. Lote sano, manso y bien trabajado. Buenas terneras para reposición. Peso máx: 192kg. Peso mín: 93kg. %Pesada: 100%

Trazabilidad: Por trazabilidad consulte al Escritorio
N°Cert: 46070 | **Fecha:** 23/04/2025
Certificador | Dr. Juan Ignacio Bove
Rematador: | JASO & JASO
U$S

Categoría	Cant.	Peso (Kgs)	N° Lote
Terneras más de 140 kg	**30**	**175**	**135**

Sauce de Olimar, ruta 14 a 5km de Zapicán y a 20km de Batlle y Ordoñez.

Departamento: LAVALLEJA

Propietario: ESTHER BUENO

Raza: 25HE 5HENO
Edad: Primavera 2024.
Clase: Buena - Muy Buena
Estado: Bueno
Cantidades: Al pie: 30
Trat. Nutr: Campo.
Destarado: NO
Conoce MioMio? SI
Z. Garrapata? SI
Sanidad: Ivomec del 19/4.

Observaciones: Muy buen lote de terneras Hereford. De buena y muy buena clase, de muy lindo tipo y conformaciones, largas, de buen hueso y costilla, buen desarrollo para la edad. Están al pie de muy buenas vacas, en buen estado, concentrando el 75% del peso entre 140-210kg, 4 de menos de 140kg (2 de 100 y 120kg más nuevas) y 3 de más de 210kg. Origen de toros de La Figurita y San Gerardo. Bien sanas y dóciles. Muy linda reposición, admiten cualquier destino. Peso máx: 240kg. Peso mín: 100kg. %Pesada: 100% Mochos:30

Trazabilidad: Por trazabilidad consulte al Escritorio
N°Cert: 45879 | **Fecha:** 19/04/2025
Certificador | Ing. Agr. Macarena Aguirre
Rematador: | JASO & JASO
U$S

Categoría	Cant.	Peso (Kgs)	N° Lote
Terneras más de 140 kg	**88**	**177**	**136**

Arévalo, 35 km de ruta 7, 47 km de Sta Clara

Departamento: CERRO LARGO

Propietario: ROSARIO ADAM E HIJO

Raza: 21AA 21XXAA 18XXRA 13DE 11RA 3XXNO 1AACH
Edad: Primavera - verano 2024
Clase: Buena - Muy Buena
Estado: Muy Bueno
Cantidades: Al pie: 88
Trat. Nutr: Campo
Destarado: NO
Conoce MioMio? SI
Z. Garrapata? SI
Sanidad: Ivomec súper 23/4

Observaciones: Muy buenas terneras sola marca, bien carniceras, no lucen tanto como lote por ser desparejos de tamaño por edad, 8 con menos de 130 kg y 23 con más de 200 kg. Muy buena reposición. Peso máx: 270kg. Peso mín: 89kg. %Pesada: 100% Astados: 6

Trazabilidad: Por trazabilidad consulte al Escritorio
N°Cert: 46343 | **Fecha:** 23/04/2025
Certificador | Dr. Pedro Scremini
Rematador: | SILVEIRA AGRONEGOCIOS
U$S

Categoría	Cant.	Peso (Kgs)	N° Lote
Terneras más de 140 kg	**103**	**182**	**137**

Rincón a 70 km de Treinta y Tres y a 55 km de Rio Branco

Departamento: TREINTA Y TRES

Propietario: LUIS ESTEVEZ

Raza: 43AA 22HE 18AAHE 15RA 4RABD 1RAHE
Edad: Primavera 2024
Clase: Buena - Muy Buena
Estado: Bueno - Muy Bueno
Cantidades: Al pie: 103
Trat. Nutr: Campo natural
Destarado: SI
Conoce MioMio? NO
Z. Garrapata? SI
Sanidad:

Observaciones: Lindo lote de terneras de buenas conformaciones carniceras con buenas estructuras parejas en clase y estado con alguna diferencia en peso por fecha de nacidas. Buena reposición de terneras mansas y sanas que conocen eléctrico. Peso máx: 280kg. Peso mín: 124kg. %Pesada: 100% Mochos:97 Astados: 6

Trazabilidad: Por trazabilidad consulte al Escritorio
N°Cert: 45777 | **Fecha:** 21/04/2025
Certificador Ing, Agronomo Sebastian Bove
Rematador: SILVEIRA AGRONEGOCIOS

U$S

Categoría	Cant.	Peso (Kgs)	N° Lote
Terneras más de 140 kg	**54**	**183**	**138**

San Mauricio, ruta 3 km 475, 6 km al este

Departamento: PAYSANDÚ

Propietario: SUC. RENEE CATALOGNE

Raza: 54HE
Edad: Primavera 2024
Clase: Muy Buena
Estado: Muy Bueno
Cantidades: Al pie: 27 Destetados: 27
Trat. Nutr: Campo natural
Destarado: SI
Conoce MioMio? SI
Z. Garrapata? SI
Sanidad: Ticxsan+skiper+2 dosis vacuna feedlot

Observaciones: Muy buenas terneras Hereford, ganado bien carnicero y Britanico bien definido de muy buena clase, lote parejo y sano, hay 1 con queratoconjuntivitis tratada y 3 con lagrima. Peso máx: 203kg. Peso mín: 146kg. %Pesada: 50%

Trazabilidad: Por trazabilidad consulte al Escritorio
N°Cert: 46505 | **Fecha:** 22/04/2025
Certificador Ing. Agr. Nicolás Direnna
Rematador: BERTSCH, CORREA & SAN ROMÁN SRL

U$S

Categoría	Cant.	Peso (Kgs)	N° Lote
Terneras más de 140 kg	**66**	**182**	**139**

San Bautista, a 4 km por R81 y a 8 de San Antonio

Departamento: CANELONES

Propietario: ARBELO HERMANOS

Raza: 59AA 7RA
Edad: Primavera 2024
Clase: Muy Buena
Estado: Bueno - Muy Bueno
Cantidades: Destetados: 66
Trat. Nutr: Avena + racion
Destarado: NO
Conoce MioMio? SI
Z. Garrapata? NO
Sanidad: Cydectin, Neumosan, mancha y gangrena 15/2

Observaciones: Excelente lote de terneras Sola Marca de Estancia, bien aplomadas, largas, costilludas, de lindas conformaciones carniceras. Hijas por IATF de Profitmaker y Charisma. Parejas en su peso, clase y estado. Lote bien sano y bien trabajado. Prontas para comenzar una buena recría y convertirse excelente futuras madres. Peso máx: 201kg. Peso mín: 164kg. %Pesada: 100% Mochos:66

Trazabilidad: Por trazabilidad consulte al Escritorio
N°Cert: 46483 | **Fecha:** 23/04/2025
Certificador Ing. Agr. Joaquin Rocco
Rematador: ESCRITORIO DUTRA LTDA.

U$S

Categoría	Cant.	Peso (Kgs)	N° Lote
Terneras más de 140 kg	**49**	**178**	**140**

San Bautista, a 4 km por R81 y a 8 de San Antonio.

Departamento: CANELONES

Propietario: ARBELO HERMANOS

Raza: 28AABD 13RABD 8BD
Edad: Primavera 2024
Clase: Muy Buena
Estado: Bueno - Muy Bueno
Cantidades: Destetados: 49
Trat. Nutr: Avena + racion
Destarado: NO
Conoce MioMio? SI
Z. Garrapata? NO
Sanidad: Cydectin, Neumosan, mancha y gangrena 15/2

Observaciones: Muy buen lote de terneras Sola Marca de Estancia, clasudas, largas, de mucha costilla y lindas conformaciones carniceras. Hijas por IATF de Profitmaker, Charisma y Emaypé. Parejas en su peso, clase y estado. Lote bien sano, una con absceso por vacunación. Están bien trabajadas y prontas para comenzar una buena recría, siendo aptas para todo destino. Peso máx: 198kg. Peso mín: 165kg. %Pesada: 100% Mochos:49

Trazabilidad: Por trazabilidad consulte al Escritorio
N°Cert: 46483_1 | **Fecha:** 23/04/2025
Certificador Ing. Agr. Joaquin Rocco
Rematador: ESCRITORIO DUTRA LTDA.

U$S

Categoría	Cant.	Peso (Kgs)	N° Lote
Terneras más de 140 kg	**51**	**183**	**141**

Colonia Mayo Gutiérrez. Ruta 3 km 284, 18 km al este. A 43 km de Young

Departamento: RÍO NEGRO

Propietario: ESTABLECIMIENTO EL REGRESO

Raza: 18HE 11HESE 8HERA 7HEAA 4AA 2RA 1HEXX
Edad: Primavera 2024
Clase: Buena - Muy Buena
Estado: Bueno - Muy Bueno
Cantidades: Al pie: 46 Destetados: 5
Trat. Nutr: Campo natural
Destarado: NO
Conoce MioMio? SI
Z. Garrapata? SI
Sanidad: Fiprotop e ivermectina al 1% hace 20 dias

Observaciones: Buen lote de terneras al pie de las madres, salvo 5 destetadas con tablillas. Buena clase y estado. La diferencia de tamaño es por fecha de parición, todas del 2024. Peso máx: 264kg. Peso mín: 126kg. %Pesada: 98% Mochos:51

Trazabilidad: Por trazabilidad consulte al Escritorio
N°Cert: 46680 | **Fecha:** 24/04/2025
Certificador Dr. Federico Cayrus
Rematador: ESCRITORIO DUTRA LTDA.

U$S

Categoría	Cant.	Peso (Kgs)	N° Lote
Terneras más de 140 kg	**72**	**187**	**142**

A 12 km de Paso de la Cruz. A 36 km de Young

Departamento: RÍO NEGRO

Propietario: EL ARRANQUE

Raza: 39AA 13HEAA 12RA 8HERA
Edad: Primavera 2024
Clase: Buena - Muy Buena
Estado: Bueno - Muy Bueno
Cantidades: Al pie: 72
Trat. Nutr: Campo natural
Destarado: NO
Conoce MioMio? SI
Z. Garrapata? SI
Sanidad: Ivermectina 3.15% hace una semana

Observaciones: Muy buen lote de terneras al pie de la madre. Buena clase y estado. Hay una lastimada en la cruz que viene sanando. Peso máx: 255kg. Peso mín: 130kg. %Pesada: 78% Tocos: 4 Mochos:68

Trazabilidad: Por trazabilidad consulte al Escritorio
N°Cert: 46540_4 | **Fecha:** 24/04/2025
Certificador Dr. Federico Cayrus
Rematador: ESCRITORIO DUTRA LTDA.

U$S

Categoría	Cant.	Peso (Kgs)	N° Lote
Terneras más de 140 kg	**38**	**189**	**143**

Villa Serrana, a 1km de ruta 8 km 145.

Departamento: LAVALLEJA

Propietario: BERNARDO FERRANDO.

Raza: 38AA
Edad: Invierno 2024 (8-10 haciendo el año).
Clase: Buena - Muy Buena
Estado: Bueno
Cantidades: Destetados: 38
Trat. Nutr: Campo.
Destarado: NO
Conoce MioMio? SI
Z. Garrapata? SI
Sanidad: Ivomec del 24/4.

Observaciones: Muy lindo lote de terneras Angus. De buena y muy buena clase, de lindo tipo y conformaciones carniceras, de buen hueso, buen desarrollo para la edad. Están en buen estado, concentrando el 75% del peso entre 160-220kg, el 15% inferior menos de 160kg y el 10% superior arriba de 220kg (2 de 290kg), hay 8-10 haciendo el año. Están destetadas, con todas las condiciones para seguir con un correcto manejo una buena recría. Sanas. Hay una con tocos y una con blanco por abajo. Muy linda reposición, admiten cualquier destino. Peso máx: 293kg. Peso mín: 130kg. %Pesada: 85% Mochos:38

Trazabilidad: Por trazabilidad consulte al Escritorio
N°Cert: 46706_1 | **Fecha:** 24/04/2025
Certificador Ing. Agr. Macarena Aguirre
Rematador: FERNANDO DE LA PEÑA

U$S

Categoría	Cant.	Peso (Kgs)	N° Lote
Terneras más de 140 kg	**32**	**194**	**144**

El Soldado, a 32km de Minas.

Departamento: LAVALLEJA

Propietario: LUIS CASTRO

Raza: 28HE 4HEAA
Edad: Primavera 2024.
Clase: Buena - Muy Buena
Estado: Bueno - Muy Bueno
Cantidades: Al pie: 32
Trat. Nutr: Campo.
Destarado: NO
Conoce MioMio? SI
Z. Garrapata? SI
Sanidad: Ivomec del 22/4.

Observaciones: Muy buen lote de terneras Sola Marca. De muy linda clase y tipo, bien carniceras, con muy buenas conformaciones y estructuras, largas, anchas, huesudas, bien desarrolladas. Están al pie, cursando una muy buena cría, algo dispar en tamaño y peso, pesando 3-4 menos de 150kg, 3-4 más de 220kg. Hijas de Toros de Carrasco y Barbosa, genética que confiere muy lindas características. Sanas y dóciles. Hay una lastimada en oreja, tratada. Muy buena reposición. Peso máx: 280kg. Peso mín: 130kg. %Pesada: 95% Mochos:32

Trazabilidad: Por trazabilidad consulte al Escritorio
N°Cert: 46582_1 | **Fecha:** 22/04/2025
Certificador Ing. Agr. Macarena Aguirre
Rematador: JASO & JASO

U$S

Categoría	Cant.	Peso (Kgs)	N° Lote
Terneras más de 140 kg	**50**	**202**	**145**

Ruta 7 a 5 km de Cerro Chato y 25 km de Santa Clara

Departamento: DURAZNO

Propietario: SANTIAGO Y VALENTIN

Raza: 24AA 22AAHE 4HE
Edad: Primavera 2024
Clase: Buena - Muy Buena
Estado: Bueno - Muy Bueno
Cantidades: Al pie: 50
Trat. Nutr: Campo natural
Destarado: SI
Conoce MioMio? SI
Z. Garrapata? NO
Sanidad: Nitrosinil del dia

Observaciones: Muy lindo lote de terneras sola marca mayoría Angus, de muy buenas conformaciones carniceras, con un buen desarrollo óseo, parejas en clase y estado, con diferencia de peso por fecha de nacidos. Muy lindas terneras Hijas de toros Angus de Las Carmelitas y de Los Tilos con muy buenas vacas. Buena reposición de terneras mansas y sanas. Peso máx: 287kg. Peso mín: 150kg. %Pesada: 100% Mochos:50

Trazabilidad: Por trazabilidad consulte al Escritorio
N°Cert: 46474_1 | **Fecha:** 22/04/2025
Certificador Ing, Agronomo Sebastian Bove
Rematador: JASO & JASO

U$S

Categoría	Cant.	Peso (Kgs)	N° Lote
Terneras más de 140 kg	**66**	**198**	**146**

Sequeira

Departamento: ARTIGAS

Propietario: RAUL DELFINO

Raza: 27HEAA 26AA 8RA 2HE 1BS 2AAXX
Edad: Primavera 2024
Clase: Buena - Muy Buena
Estado: Muy Bueno
Cantidades: Destetados: 66
Trat. Nutr: Campo natural
Destarado: NO
Conoce MioMio? SI
Z. Garrapata? SI
Sanidad: Baño 20/3

Observaciones: Buen lote de terneras Angus y cruzas, lote bien presentado, parejo y sano, ganado bien carnicero, destetadas y saben come ración, prontas para seguir ganando kilos, lote bien sano, hay 1 con lagrima. Peso máx: 243kg. Peso mín: 158kg. %Pesada: 50%

Trazabilidad: Por trazabilidad consulte al Escritorio
N°Cert: 46402_1 | **Fecha:** 23/04/2025
Certificador Ing. Agr. Nicolás Direnna
Rematador: BERTSCH, CORREA & SAN ROMÁN SRL

U$S

Categoría	Cant.	Peso (Kgs)	N° Lote
Terneras más de 140 kg	**96**	**200**	**147**

A 40 km de Tacuarembo. Camino Recalada-Tambores. A 2 km de r31. " La Recalada"

Departamento: SALTO

Propietario: MARTA ROSA MARTINEZ

Raza: 19HEAA 15AA 15HERA 13XXCC 11RA 7HE 7XXLI 5XXNO 4XXCH
Edad: Invierno-Primavera 2024
Clase: Buena - Muy Buena
Estado: Bueno - Muy Bueno
Cantidades: Al pie: 96
Trat. Nutr: Campo natural
Destarado: SI
Conoce MioMio? SI
Z. Garrapata? SI
Sanidad: Fipronil 22/04

Observaciones: Buena Ternerada Solá marca de estancia. Ganado bien carnicero, bien criado por sus madres. Muy lindas para cualquier destino. Todo mamando, hijas parte de Toros de Santa Clotilde. Homogéneas en clase y tipo. 1 con queratoconjuntivitis tratada. Peso máx: 257kg. Peso mín: 150kg. %Pesada: 50% Mochos:83 Astados: 13

Trazabilidad: Por trazabilidad consulte al Escritorio
N°Cert: 46407_1 | **Fecha:** 22/04/2025
Certificador Ing. Agr. Manuel Moretti
Rematador: ESCRITORIO DUTRA LTDA.

U$S

Categoría	Cant.	Peso (Kgs)	N° Lote
Terneras más de 140 kg	**31**	**204**	**148**

Villa Serrana, a 1km de ruta 8 km 145.

Departamento: LAVALLEJA

Propietario: BERNARDO FERRANDO.

Raza: 13HEAA 12RA 5HERA 1XXNO
Edad: Invierno 2024 (8-10 haciendo el año).
Clase: Buena - Muy Buena
Estado: Bueno
Cantidades: Destetados: 31
Trat. Nutr: Campo.
Destarado: NO
Conoce MioMio? SI
Z. Garrapata? SI
Sanidad: Ivomec del 24/4.

Observaciones: Buen lote de terneras cruzas. De buena clase, con lindas conformaciones, y en general de buen desarrollo. Están en buen estado, como lote variado en tamaño y peso por diferencia de edades, pesando el 15% menos de 160kg y el 15% más de 240kg (hay 8-10 haciendo el año), el resto en la media. Están destetadas, sanas y bien trabajadas. Buena reposición. Peso máx: 306kg. Peso mín: 120kg. %Pesada: 78% Mochos:31

Trazabilidad: Por trazabilidad consulte al Escritorio
N°Cert: 46706 | **Fecha:** 24/04/2025
Certificador Ing. Agr. Macarena Aguirre
Rematador: FERNANDO DE LA PEÑA

U$S

Categoría	Cant.	Peso (Kgs)	N° Lote
Terneras más de 140 kg	**68**	**210**	**149**

Ramal ruta 30 km 18. A 120 km de Artigas y 157 km de Salto.

Departamento: ARTIGAS

Propietario: OSCAR DE LOS SANTOS

Raza: 20CH 11LIBS 11LIRA 4AALI 5XX 3CC 3AAHE 2BD 7AA 1LINO 1RA
Edad: Agosto 2024
Clase: Buena
Estado: Bueno - Muy Bueno
Cantidades: Destetados: 68
Trat. Nutr: Campo Natural
Destarado: NO
Conoce MioMio? SI
Z. Garrapata? SI
Sanidad: Ricoverm y Amitraz 11-04

Observaciones: Lindo lote de terneras de razas carniceras y sus cruzas, de buenas conformaciones y desarrollo. Ternerada algo despareja por largo de parición, hay 12 por abajo de 180 kg y 13 por encima de 230 kg, algunas ya están llegando al año. Están destetadas con tablilla. Hay 1 abichado en tratamiento. Peso máx: 287kg. Peso mín: 112kg. %Pesada: 100% Tocos: 11 Mochos:57

Trazabilidad: Por trazabilidad consulte al Escritorio
N°Cert: 46364 | **Fecha:** 23/04/2025
Certificador | Ing. Agrónomo Isaac Stolovas
Rematador: | OTTO FERNÁNDEZ NEG. RURALES

U$S

Categoría	Cant.	Peso (Kgs)	N° Lote
Terneras más de 140 kg	**30**	**210**	**150**

Espuelitas, a 60km de Minas y a 45km de Cerro Colorado

Departamento: LAVALLEJA

Propietario: MARIA JOSE MARTIN

Raza: 24AA 5XXAA 1AAHO
Edad: Primavera 2024
Clase: Muy Buena
Estado: Bueno - Muy Bueno
Cantidades: Al pie: 30
Trat. Nutr: Campo natural
Destarado: NO
Conoce MioMio? SI
Z. Garrapata? ESTABLECIMIENTO LIBRE
Sanidad: Ivomecsuper 21/04, Doble Clostridiosis

Observaciones: Muy lindo lote de terneras SM Angus y cruzas, bien carniceras, con buenas estructuras, huesudas y costilludas, bien femeninas. Parejas en clase y estado, de buen tamaño y desarrollo. El 10% peso menos de 180kg (1 más chica de 126kg), el 55% entre 180-220kg y el 35% superior más de 220kg. Terneras al pie de buenas vacas hijas de toros de San Gerardo y Los Machachines. Ternerada sana, mansa y bien trabajada que conoce eléctrico. Muy buenas terneras aptas para cualquier destino. Hay alguna con tiña. Peso máx: 268kg. Peso mín: 126kg. %Pesada: 100% Astados: 2

Trazabilidad: Por trazabilidad consulte al Escritorio
N°Cert: 45882 | **Fecha:** 21/04/2025
Certificador | Dr. Juan Ignacio Bove
Rematador: | JASO & JASO

U$S

Categoría	Cant.	Peso (Kgs)	N° Lote
Terneras más de 140 kg	**32**	**217**	**151**

Las Rengas a 8 km de ruta 19 km 88 por cno vecinal a 15 km de Cerro Chato y 40 km de Casa[...]

Departamento: DURAZNO

Propietario: RAUL PERDOMO

Raza: 12AA 10RA 9AAHE 1RAHE
Edad: Primavera 2024
Clase: Buena - Muy Buena
Estado: Muy Bueno
Cantidades: Al pie: 32
Trat. Nutr: Campo natural
Destarado: NO
Conoce MioMio? SI
Z. Garrapata? NO
Sanidad: Closantel mas ivermectina de 40 dias

Observaciones: Muy buen lote de terneras sola marca de buenas estructuras carniceras con un buen desarrollo óseo para la edad, de buena clase y estado. Buena reposición de terneras bien sanas. Peso máx: 288kg. Peso mín: 133kg. %Pesada: 100% Mochos:31 Astados: 1

Trazabilidad: Por trazabilidad consulte al Escritorio
N°Cert: 46578_1 | **Fecha:** 22/04/2025
Certificador | Ing, Agronomo Sebastian Bove
Rematador: | JASO & JASO

U$S

Categoría	Cant.	Peso (Kgs)	N° Lote
Terneras más de 140 kg	**36**	**240**	**152**

Alferez, km 99 de ruta 15. 6 km al oeste. A 30 km de Lascano y 60 km de Aigua

Departamento: ROCHA

Propietario: ARIEL ROMANIUK

Raza: 18AA 7RA 6HEAA 5HERA
Edad: Otoño 2024 y primavera 2024
Clase: Buena - Muy Buena
Estado: Bueno - Muy Bueno
Cantidades: Destetados: 36
Trat. Nutr: Pradera
Destarado: NO
Conoce MioMio? NO
Z. Garrapata? NO
Sanidad: clostridiosis + fosfamisol + Poliguard

Observaciones: Buen lote de terneras sola marca, parejas en clase y estado, con un desarrollo de acuerdo a su edad. Son 13 de más de 250 kg y 8 de menos de 220 kg, el resto en el promedio. Son sanas, mansas, conocen eléctrico y saben comer ración. Buena reposición. Peso máx: 290kg. Peso mín: 190kg. %Pesada: 100% Astados: 3

Trazabilidad: Por trazabilidad consulte al Escritorio
N°Cert: 46606 | **Fecha:** 23/04/2025
Certificador | Ing. Agr. Mauro Esponda
Rematador: | JASO & JASO

U$S

Categoría	Cant.	Peso (Kgs)	N° Lote
Terneras más de 140 kg	**26**	**240**	**153**

Ruta 45 - 16 km al norte de Rodriguez

Departamento: SAN JOSÉ

Propietario: EL ALGARROBO

Raza: 23AA 3AAHE
Edad: Otoño 2024
Clase: Muy Buena
Estado: Bueno - Muy Bueno
Cantidades: Destetados: 26
Trat. Nutr: Verdeo + ración
Destarado: NO
Conoce MioMio? NO
Z. Garrapata? NO
Sanidad: Dectomax en Enero

Observaciones: Muy buen lote de terneras sola marca de estancia, hijas de reconocida genética cabaña Ganadera Angus. Ternerada precoz de destacado desarrollo para la edad. Lote parejo, hay 5 de nacimiento en primavera que pesan menos de 200 kg y 1 temprana de más de 300 kg, resto en el eje del promedio. Realizando una buena recría prontas para seguir con cualquier destino. Ganado sano, que conoce eléctrico y sabe comer ración Peso máx: 330kg. Peso mín: 130kg. %Pesada: 100% Mochos:26

Trazabilidad: Por trazabilidad consulte al Escritorio
N°Cert: 46623 | **Fecha:** 23/04/2025
Certificador | Ing. Agr. Ramiro Jorajuría
Rematador: | DELAGRO Y CIA.

U$S

Categoría	Cant.	Peso (Kgs)	N° Lote
Terneras más de 140 kg	**23**	**208**	**154**

Ruta 18 km 380 entrando 12, km, 54 de Río Branco y 50 de Vergara

Departamento: CERRO LARGO

Propietario: ROBERT PEREYRA

Raza: 14AA 4XXAA 2RA 2XXRA 1RANO
Edad: Primavera 2024
Clase: Buena - Muy Buena
Estado: Muy Bueno
Cantidades: Al pie: 23
Trat. Nutr: Campo
Destarado: NO
Conoce MioMio? NO
Z. Garrapata? SI
Sanidad: IVM Ade 18/4

Observaciones: Muy buenas terneras, de muy buen desarrollo, anchas, largas bien carniceras. Muy buena reposición. 1 con nube. Peso máx: 282kg. Peso mín: 165kg. %Pesada: 100%

Trazabilidad: Por trazabilidad consulte al Escritorio
N°Cert: 46589 | **Fecha:** 24/04/2025
Certificador | Dr. Pedro Scremini
Rematador: | ESCRITORIO ALORI & CÍA.

U$S

Categoría	Cant.	Peso (Kgs)	N° Lote
Terneras más de 140 kg	**20**	**175**	**155**

Ruta 26 (a Río Branco), km 25, 20 km por camino a cuchilla de Peralta, 45 de Melo

Departamento: CERRO LARGO

Propietario: FERNANDO CAMPELO

Raza: 7XX 5XXAA 4HE 3AA 1AACH
Edad: Primavera 2024 -16 / Otoño 2024 -2 /verano 2025-2
Clase: Buena - Muy Buena
Estado: Bueno - Muy Bueno
Cantidades: Al pie: 20
Trat. Nutr: Campo
Destarado: NO
Conoce MioMio? NO
Z. Garrapata? SI
Sanidad: Ivomec súper 22/4

Observaciones: Muy buenas terneras en un lote variado de tipo y desparejo de tamaño por parición extendida, 3 con menos de 140kg, 3 con más de 200kg. Son muy bien conformadas y de buen desarrollo según su edad. Muy buena reposición. Peso máx: 283kg. Peso mín: 109kg. %Pesada: 100% Astados: 2

Trazabilidad: Por trazabilidad consulte al Escritorio
N°Cert: 46341 | **Fecha:** 22/04/2025
Certificador | Dr. Pedro Scremini
Rematador: | ESCRITORIO ALORI & CÍA.

U$S

Categoría	Cant.	Peso (Kgs)	N° Lote
Terneras más de 140 kg	**20**	**169**	**156**

Villa Serrana, camino Marco de los Reyes a 10km de ruta 8

Departamento: LAVALLEJA

Propietario: EDISON CORREA

Raza: 6AA 5XXAA 3RA 4XXRA 1XXBS 1HE
Edad: Primavera 2024
Clase: Buena
Estado: Bueno
Cantidades: Al pie: 20
Trat. Nutr: Campo natural
Destarado: NO
Conoce MioMio? SI
Z. Garrapata? SI
Sanidad: Fipronil de 10 días

Observaciones: Buen lote de terneras de cruzas carniceras de buenas conformaciones, buen hueso. Parejas en clase y estado, con alguna diferencia en peso y tamaño por fecha de nacidas, hay 3 más chicas, 2 un poco más justas y 1 más temporona. El 25% peso menos de 140kg, el 40% entre 140-180kg y el 35% superior mas de 180kg. Lote sano y manso. Buenas terneras para reposición. Hay 1 con claudicación crónica en miembro posterior. Peso máx: 234kg. Peso mín: 103kg. %Pesada: 80% Astados: 4

Trazabilidad: Por trazabilidad consulte al Escritorio
N°Cert: 46433_1 | **Fecha:** 22/04/2025
Certificador | Dr. Juan Ignacio Bove
Rematador: | CAMPO ABIERTO

U$S

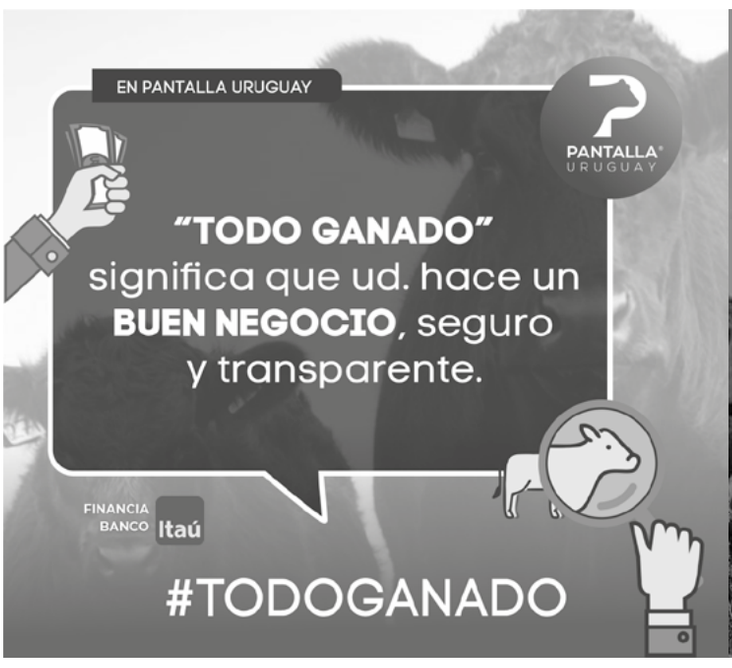

MIÉRCOLES 30 DE ABRIL

Hora 11:40 - 13:50 (estimada)

TERNEROS Y TERNERAS

* Se recomienda tener en cuenta las variaciones de peso de las haciendas de acuerdo a la epoca del año y al tipo de alimentación que están recibiendo.
* El precio de bajada de martillo se considerará libre de IMEBA y sus adicionales para el vendedor. En particular, cuando el comprador sea un "contribuyente de IRAE no productor agropecuario" (frigorífico, exportador, etc.), será de su cargo el IMEBA y sus adicionales, lo que se adicionará al precio de bajada de martillo y serán retenidos por el Rematador, para su posterio versión a la DGI.
* La información de trazabilidad de cada lote está disponible el día del remate.

Categoría	Cant.	Peso (Kgs)	N° Lote
Terneros y Terneras	35	112	157

Solís Grande, a 10 km de ruta 8 y a 5 km de ruta 9

Departamento: **CANELONES**

Propietario: **BRUNO GUERRIERI**

Raza: 23HE 11HEXX 1AAXX
Edad: Primavera 2024
Clase: Buena - Muy Buena
Estado: Bueno
Est. Rep: ENTEROS
Cantidades: Al pie: 35
Trat. Nutr: Campo
Destarado: SI
Conoce MioMio? SI
Z. Garrapata? NO
Sanidad: Levamisol 20/3

Observaciones: Buen lote de terneros livianos, mayoría Hereford y sus cruzas, de correctas conformaciones. Son la cola de parición, variados en su peso 8 de menos de 90 kg, más nuevitos y 4 de más de 140 kg. Dos que son mayores. Son 20 machos enteros y 15 hembras. Hijos de inseminación y repaso con toros de La Magdalena de Barbosa. Sanos, mansos, conocen eléctrico y están bien trabajados. Peso máx: 195kg. Peso mín: 62kg. %Pesada: 94% Enteros: 20 Mochos:35

Trazabilidad: Por trazabilidad consulte al Escritorio
N°Cert: 46333 | **Fecha:** 21/04/2025
Certificador | Ing. Agr. Joaquin Rocco
Rematador: | ESCRITORIO DUTRA LTDA.

U$S

Categoría	Cant.	Peso (Kgs)	N° Lote
Terneros y Terneras	48	154	158

Camino a amarillo 17km del Km, 26,5 de R26 a Río Branco, y 25 km del 382 de ruta 8

Departamento: **CERRO LARGO**

Propietario: **GABRIELA ROSSI**

Raza: 15HEAA 11HERA 10AA 6BDRA 5RA 1HE
Edad: Primavera -verano 2024
Clase: Buena - Muy Buena
Estado: Muy Bueno
Est. Rep: ENTEROS
Cantidades: Al pie: 48
Trat. Nutr: Campo
Destarado: NO
Conoce MioMio? NO
Z. Garrapata? SI
Sanidad: Baño inmersión 18/4

Observaciones: Lote sola marca, muy buenos en su tipo carnicero, largos de buenas costillas, desparejos de tamaño por diferencia de edad hay 13 con menos de 130kg y 6 con más de 180 kg. son 23 machos enteros y 25 hembras. Una con cicatriz en vulva(por bichera) que le altera la miccion (dificultad para orinar). Muy buena reposición. Peso máx: 240kg. Peso mín: 115kg. %Pesada: 95% Enteros: 23

Trazabilidad: Por trazabilidad consulte al Escritorio
N°Cert: 46568 | **Fecha:** 23/04/2025
Certificador | Dr. Pedro Scremini
Rematador: | MEGAAGRO

U$S

Categoría	Cant.	Peso (Kgs)	N° Lote
Terneros y Terneras	34	156	159

Colonia 33 Orientales, a 30 km de Florida, 20 km de San Ramón y 11 km de San Gabriel.

Departamento: **FLORIDA**

Propietario: **CLAVIJO HERMANOS**

Raza: 10RA 9AA 8AAXX 3SHXX 3HOXX 1RAXX
Edad: Primavera 2024
Clase: Buena - Muy Buena
Estado: Bueno
Est. Rep: ENTEROS
Cantidades: Destetados: 34
Trat. Nutr: Pradera
Destarado: NO
Conoce MioMio? NO
Z. Garrapata? NO
Sanidad: Nitroxinil 15/3

Observaciones: Buen lote mixto, de correctas conformaciones y buen desarrollo para la edad. Son 12 machos enteros y 22 hembras. Hay 3 mayores, con variacion en peso por edad, 4 de menos de 120 kg y 7 de más de 190 kg. Es un lote bien sano, una con pequeña hernia umbilical. Mansos, conocen eléctrico y son una linda reposición. Peso máx: 214kg. Peso mín: 101kg. %Pesada: 100% Enteros: 12 Mochos:30 Astados: 4

Trazabilidad: Por trazabilidad consulte al Escritorio
N°Cert: 46548 | **Fecha:** 22/04/2025
Certificador | Ing. Agr. Joaquin Rocco
Rematador: | FERNANDO DE LA PEÑA

U$S

Categoría	Cant.	Peso (Kgs)	N° Lote
Terneros y Terneras	60	160	160

Ruta 7 a 5 km de Cerro Chato y 25 km de Santa Clara

Departamento: **DURAZNO**

Propietario: **SANTIAGO Y VALENTIN**

Raza: 28AA 22AAHE 7RAHE 3RA
Edad: Primavera 2024
Clase: Buena - Muy Buena
Estado: Bueno - Muy Bueno
Est. Rep: ENTEROS
Cantidades: Al pie: 60
Trat. Nutr: Campo natural
Destarado: NO
Conoce MioMio? SI
Z. Garrapata? NO
Sanidad:

Observaciones: Muy lindo lote de terneros y terneras sola marca, de buenas conformaciones carniceras, con buen desarrollo para la edad, con buena clase y estado, con diferencia de peso por fecha de nacidos, la mayoría nacidas en noviembre y diciembre 2024. Son 31 machos enteros y 29 hembras. Hijos de toros Angus de Las Carmelitas y de Los Tilos. Buena reposición de terneros y terneras mansas y sanas. Peso máx: 247kg. Peso mín: 126kg. %Pesada: 100% Enteros: 31 Mochos:60

Trazabilidad: Por trazabilidad consulte al Escritorio
N°Cert: 46474 | **Fecha:** 22/04/2025
Certificador | Ing, Agronomo Sebastian Bove
Rematador: | JASO & JASO

U$S

Categoría	Cant.	Peso (Kgs)	N° Lote
Terneros y Terneras	40	165	161

Cebollatí, a 3 km de Cebollatí

Departamento: **ROCHA**

Propietario: **LUCAS Y BORIS FERREIRA**

Raza: 19CHXX 7HE 7HERA 2RA 2AA 3HEAA
Edad: Primavera 2024 y verano 2025
Clase: Buena - Muy Buena
Estado: Bueno
Est. Rep: ENTEROS
Cantidades: Al pie: 40
Trat. Nutr: Campo natural
Destarado: SI
Conoce MioMio? NO
Z. Garrapata? NO
Sanidad:

Observaciones: Buen lote de terneros y terneras razas carniceras y sus cruzas , algo heterogéneo en tamaño y desarrollo por diferencia en fecha de parición. Hay 15 de más de 190 kg y 10 de menos de 120 kg, el resto en el promedio. Son 25 hembras y 15 machos. Terneros sanos, buena reposición. Peso máx: 280kg. Peso mín: 75kg. %Pesada: 65% Enteros: 12 Castrados: SI A CUCHILLO

Trazabilidad: Por trazabilidad consulte al Escritorio
N°Cert: 46685 | **Fecha:** 23/04/2025
Certificador | Ing. Agr. Mauro Esponda
Rematador: | JASO & JASO

U$S

Categoría	Cant.	Peso (Kgs)	N° Lote
Terneros y Terneras	43	160	162

Ruta 30 km 7, A 127 Km de Artigas y 129 Km de Salto

Departamento: **ARTIGAS**

Propietario: **FRONTERA COMERCIAL SRL**

Raza: 21AA 13RA 5RAHE 3AAHE 1RACH
Edad: Primavera 2024
Clase: Buena - Muy Buena
Estado: Bueno - Muy Bueno
Est. Rep: CASTRADOS
Cantidades: Destetados: 43
Trat. Nutr: Campo Natural + Afrechillo de Arroz
Destarado: NO
Conoce MioMio? SI
Z. Garrapata? SI
Sanidad: Ivermectina 3.15% 15-04

Observaciones: Muy lindo lote mixto de razas Británicas y sus cruzas, de muy buenas conformaciones. Ternerada sana ya pareja, alguno más chico por parición, buena reposición. Lote ya destetado y comiendo. Son 22 hembras y 21 machos. Solamente 1 con bulto en la garganta. Peso máx: 225kg. Peso mín: 120kg. %Pesada: 74% Castrados: SI A CUCHILLO Mochos:43

Trazabilidad: Por trazabilidad consulte al Escritorio
N°Cert: 46384 **Fecha:** 21/04/2025
Certificador Ing. Agrónomo Isaac Stolovas
Rematador: BERTSCH, CORREA & SAN ROMÁN SRL
U$S

Categoría	Cant.	Peso (Kgs)	N° Lote
Terneros y Terneras	66	179	163

Ruta 30 km 12, 5 km por camino vecinal. A 126 km de Artigas y 139 km de Salto.

Departamento: **ARTIGAS**

Propietario: **ALICIA ROBAINA**

Raza: 21AA 15RA 14RAHE 6CH 5AAHE 5HE
Edad: Octubre-Diciembre 2024
Clase: Buena - Muy Buena
Estado: Bueno - Muy Bueno
Est. Rep: CASTRADOS
Cantidades: Al pie: 56 Destetados: 10
Trat. Nutr: Campo Natural
Destarado: NO
Conoce MioMio? SI
Z. Garrapata? SI
Sanidad: Aftosa 02-04 y Levamisol+Aspersin 01-04

Observaciones: Muy lindo lote mixto de razas carniceras y sus cruzas. Lote muy parejo excepto 15 más chicos que son hijos de vaquillonas. Son 34 machos castrados y 32 hembras, hay 10 que ya están destetados. Ternerada bien sana y bien mansa, solamente 1 troncho, el resto sin detalles, son hijos de toros de Bayucua. Pueden ganar kg a la entrega. Peso máx: 250kg. Peso mín: 61kg. %Pesada: 50% Castrados: SI A CUCHILLO Tocos: 1 Mochos:65

Trazabilidad: Por trazabilidad consulte al Escritorio
N°Cert: 46385 **Fecha:** 16/04/2025
Certificador Ing. Agrónomo Isaac Stolovas
Rematador: BERTSCH, CORREA & SAN ROMÁN SRL
U$S

Categoría	Cant.	Peso (Kgs)	N° Lote
Terneros y Terneras	55	182	164

Carreta Quemada, a 40 km de San José de Mayo y 50 km de Florida.

Departamento: **SAN JOSÉ**

Propietario: **CARREQUE SAS**

Raza: 28HE 10HEXX 6AA 5AAXX 2RA 1BSXX 1NOXX 1SHXX 1AAHO
Edad: Primavera 2024
Clase: Buena - Muy Buena
Estado: Bueno - Muy Bueno
Est. Rep: ENTEROS
Cantidades: Al pie: 55
Trat. Nutr: Campo
Destarado: NO
Conoce MioMio? SI
Z. Garrapata? NO
Sanidad: Ivomec 1% 5/4

Observaciones: Lindo lote mixto, mayoría Británicos y sus cruzas, de lindas conformaciones carniceras. Sangre de "Las Anitas". Son 31 machos y 24 hembras. Es un lote bien sano, variado en peso por diferencia de edad, pero de correcto desarrollo. Hay 8 de menos de 140 kg y 11 de más de 210 kg. Buena reposición, que conoce eléctrico y son aptos para todo destino. Se agregan dos al lote, que no se pudieron filmar. Peso máx: 260kg. Peso mín: 65kg. %Pesada: 89% Enteros: 31 Mochos:51 Astados: 4

Trazabilidad: Por trazabilidad consulte al Escritorio
N°Cert: 46356 **Fecha:** 12/04/2025
Certificador Ing. Agr. Joaquin Rocco
Rematador: CAMPO ABIERTO
U$S

Categoría	Cant.	Peso (Kgs)	N° Lote
Terneros y Terneras	50	185	165

Alferez, A 4 km del mojón 113,5 de ruta 15 . A15 km de Lascano . y 35km de Velazquez.

Departamento: **ROCHA**

Propietario: **LAS CORUJAS SG**

Raza: 15RA 11HE 8AA 1CH 14HERA 1HEAA
Edad: Otoño - primavera 2024
Clase: Buena - Muy Buena
Estado: Bueno - Muy Bueno
Est. Rep: ENTEROS
Cantidades: Al pie: 45 Destetados: 5
Trat. Nutr: Campo natural
Destarado: NO
Conoce MioMio? NO
Z. Garrapata? NO
Sanidad: Ivermectina + clostrisan 9+t de 60 días

Observaciones: Buen lote de terneros/as razas carniceras y sus cruzas, con buen desarrollo y estado para la edad, con alguna variación en tamaño normal por diferencia en fecha de parición. Hay 15 de más de 200 kg y unos y 15 de menos de 160 kg, el resto en el promedio. Son 26 hembras y 24 machos entros. Ternerada sana, mansa, conocen eléctrico. Buena reposición. Hay 5 que son de más edad (otoño). Peso máx: 355kg. Peso mín: 111kg. %Pesada: 90% Enteros: 24

Trazabilidad: Por trazabilidad consulte al Escritorio
N°Cert: 46504 **Fecha:** 19/04/2025
Certificador Ing. Agr. Mauro Esponda
Rematador: JASO & JASO
U$S

Categoría	Cant.	Peso (Kgs)	N° Lote
Terneros y Terneras	65	194	166

Cuchilla del Comercio ruta 19 a 15 km de Cerro Chato y 30 km de Casa Sainz

Departamento: **DURAZNO**

Propietario: **JULIETA G**

Raza: 28AA 17AA 9RAHE 6HE 4RA 1AABD
Edad: Primavera 2024
Clase: Buena - Muy Buena
Estado: Bueno - Muy Bueno
Est. Rep: ENTEROS
Cantidades: Al pie: 65
Trat. Nutr: Campo natural
Destarado: NO
Conoce MioMio? SI
Z. Garrapata? NO
Sanidad: Ricobendazole de 60 días

Observaciones: Muy buen lote de terneros y terneras, de muy buenas conformaciones carniceras, con un buen desarrollo oseo, parejas en clase y estado, con diferencia en peso por fecha de nacidas. Son 35 machos enteros y 30 hembras. Están al pie. Una troncha de una oreja. Linda reposición de terneros y terneras mansos y sanos Peso máx: 312kg. Peso mín: 140kg. %Pesada: 100% Enteros: 35 Mochos:64 Astados: 1

Trazabilidad: Por trazabilidad consulte al Escritorio
N°Cert: 46473 **Fecha:** 22/04/2025
Certificador Ing, Agronomo Sebastian Bove
Rematador: JASO & JASO
U$S

Categoría	Cant.	Peso (Kgs)	N° Lote
Terneros y Terneras	40	192	167

Ruta 27 km 62; 20 km al norte

Departamento: **RIVERA**

Propietario: **ADRIANA MACHADO**

Raza: 33HE 6HERA 1HEAA
Edad: Primavera 2024
Clase: Buena
Estado: Bueno - Muy Bueno
Est. Rep: ENTEROS
Cantidades: Al pie: 40
Trat. Nutr: Campo natural
Destarado: NO
Conoce MioMio? SI
Z. Garrapata? SI
Sanidad: Ivermectina 3,15. 23/04/25

Observaciones: Muy lindo lote de mixtos en su mayoría Hereford. Son 23 machos, 22 están enteros y 17 hembras, de los cuales hay 2 terneros más chicos en el eje de los 140 kilos, y 1 ternero macho temporon ya castrado en el eje de los 240 kilos. Son hijos de toros Hereford de Morales. Ternerada pareja, de muy buen tipo y desarrollo. Bien sanos y bien trabajados. Si no llueve se embarcan a 5 km del establecimiento, si llueve se embarcan a 12 km del establecimiento. BUENA TERNERADA ! Peso máx: 226kg. Peso mín: 138kg. %Pesada: 50% Enteros: 22 Castrados: SI

Trazabilidad: Por trazabilidad consulte al Escritorio
N°Cert: 46640 **Fecha:** 24/04/2025
Certificador Sr. Juan Martin Bosch
Rematador: OTTO FERNÁNDEZ NEG. RURALES
U$S

Categoría	Cant.	Peso (Kgs)	N° Lote
Terneros y Terneras	36	193	168

30 km al este de Durazno por camino San Borja

Departamento: **DURAZNO**

Propietario: **DIEGO HOWARD**

Raza: 12HE 11HEAA 8AA 5HENO
Edad: Otoño/ Primavera 2024
Clase: Buena - Muy Buena
Estado: Bueno - Muy Bueno
Est. Rep: ENTEROS
Cantidades: Al pie: 36
Trat. Nutr: Campo natural
Destarado: NO
Conoce MioMio? SI
Z. Garrapata? NO
Sanidad: Ripercol y 1 Dosis de vacuna Clostridial el 10 de Marzo

Observaciones: Buen lote mixto de 19 hembras (175 kg) y 17 machos (204 kg) Mayoría Hereford y demás cruzas carniceras. Ganado desparejo por parición prolongada pero de buen potencial productivo. 2 con orejas en tratamiento. Peso máx: 280kg. Peso mín: 130kg. %Pesada: 60% Enteros: 17 Mochos:30 Astados: 6

Trazabilidad: Por trazabilidad consulte al Escritorio
N°Cert: 45950 **Fecha:** 03/04/2025
Certificador Tec. Miguel Larriera
Rematador: FERNANDO DE LA PEÑA

U$S

Categoría	Cant.	Peso (Kgs)	N° Lote
Terneros y Terneras	31	195	169

Colonia Citraro - Ruta 3 km 398 - 20 kms al Norte - a 50 kms de Paysandú

Departamento: **PAYSANDÚ**

Propietario: **SIMEAN Y MORENO**

Raza: 20RA 4AA 4RAHE 2AAHE 1RAXX
Edad: Primavera 2024
Clase: Buena - Muy Buena
Estado: Bueno - Muy Bueno
Est. Rep: ENTEROS
Cantidades: Destetados: 31
Trat. Nutr: Campo Natural
Destarado: NO
Conoce MioMio? SI
Z. Garrapata? SI
Sanidad: Ticksan 17/4 - Aftosa 5/4 - Ivomec Super 24/4

Observaciones: Buen lote mixto. Mayoría Red Angus, Angus y sus cruzas. Ternerada de muy buenas características carniceras. Lote bastante parejo a no ser por una ternera más grande haciendo el año. El promedio de ambos lotes fue de 195 kgs. Son 20 hembras y 11 machos enteros. Ganado que conoce eléctrico. Están destetados recientemente. Lindo para seguirlos para cualquier destino. Peso máx: 260kg. Peso mín: 175kg. %Pesada: 80% Enteros: 11 Mochos:31

Trazabilidad: Por trazabilidad consulte al Escritorio
N°Cert: 46453 **Fecha:** 24/04/2025
Certificador Ing. Agr. Eduardo Crescionini
Rematador: COPAGRAN

U$S

Categoría	Cant.	Peso (Kgs)	N° Lote
Terneros y Terneras	36	187	170

Ruta 24 Km 64,5 acceso sur a San Javier, 8 kms al oste

Departamento: **RÍO NEGRO**

Propietario: **SILVESTRE Y LUCIANO AVILA**

Raza: 35AAHO 1RA
Edad: Primavera 2024
Clase: Buena - Muy Buena
Estado: Bueno - Muy Bueno
Est. Rep: CASTRADOS
Cantidades: Destetados: 36
Trat. Nutr: Fardos de paja y Campo Natural
Destarado: NO
Conoce MioMio? NO
Z. Garrapata? NO
Sanidad: Saguaypicida 1/4 - Aftosa 1/4

Observaciones: Buen lote de ternerada mixta. Ganado Angus y cruzas con Holando pero en sus orígenes. Casi todo absorbido por el Británico. Son 19 machos y 17 hembras. Los machos todos castrados. Promedio de los machos 199 kgs y las hembras 161 kgs. Ganado extremadamente dócil, conocen eléctrico y saben comer ración. Peso máx: 252kg. Peso mín: 131kg. %Pesada: 60% Castrados: SI A CUCHILLO Tocos: 2 Mochos:33 Astados: 1

Trazabilidad: Por trazabilidad consulte al Escritorio
N°Cert: 46368 **Fecha:** 24/04/2025
Certificador Ing. Agr. Eduardo Crescionini
Rematador: COPAGRAN

U$S

Categoría	Cant.	Peso (Kgs)	N° Lote
Terneros y Terneras	40	214	171

Tres Islas, 12 km del 344 de ruta 7, 22 km de Fraile muerto.

Departamento: **CERRO LARGO**

Propietario: **JOSÉ ARTIGAS TABORDA**

Raza: 18RA 10XXRA 5XXBN 4AA 2HE 1XXAA
Edad: Invierno/ primavera 2024
Clase: Buena - Muy Buena
Estado: Muy Bueno
Est. Rep: ENTEROS
Cantidades: Al pie: 40
Trat. Nutr: Campo.
Destarado: NO
Conoce MioMio? SI
Z. Garrapata? SI ESTABLECIMIENTO LIBRE
Sanidad: IVM 3.15 22/4

Observaciones: Lote sola marca, de muy buen desarrollo y estado, bien carniceros, largos anchos, desparejos de tamaño por parición extendida, son 19 machos enteros y 21 hembras. Muy buena reposición. Peso máx: 327kg. Peso mín: 155kg. %Pesada: 95% Enteros: 19 Astados: 3

Trazabilidad: Por trazabilidad consulte al Escritorio
N°Cert: 46437 **Fecha:** 22/04/2025
Certificador Dr. Pedro Scremini
Rematador: SILVEIRA AGRONEGOCIOS

U$S

Categoría	Cant.	Peso (Kgs)	N° Lote
Terneros y Terneras	37	220	172

Las Palmas a 30 km de Cerro Chato

Departamento: **DURAZNO**

Propietario: **ERCILDA DUARTE**

Raza: 16RAHE 10RA 8AAHE 3AA
Edad: Primavera 2024
Clase: Buena - Muy Buena
Estado: Muy Bueno
Est. Rep: ENTEROS / CASTRADOS
Cantidades: Al pie: 37
Trat. Nutr: Campo natural
Destarado: SI
Conoce MioMio? SI
Z. Garrapata? NO
Sanidad:

Observaciones: Muy buen lote de terneros y terneras de buenas conformaciones, con un buen desarrollo óseo, bien parejos, con alguna diferencia en peso por fecha de nacidos. La mayoría nacidos en primavera 2024 y dos en otoño del 2024, están al pie son 10 hembras y 27 machos (25 castrados y dos enteros), uno con lastimadura en verija en recuperación. Buena reposición de terneros y terneras sanos y mansos. Peso máx: 312kg. Peso mín: 143kg. %Pesada: 100% Enteros: 2 Castrados: SI Mochos:37

Trazabilidad: Por trazabilidad consulte al Escritorio
N°Cert: 46475 **Fecha:** 22/04/2025
Certificador Ing, Agronomo Sebastian Bove
Rematador: JASO & JASO

U$S

Categoría	Cant.	Peso (Kgs)	N° Lote
Terneros y Terneras	69	215	173

km 298 de ruta 5. A 90 km de Tacuarembo y a 50 km de Paso de los Toros. "CARDOZO CHICO"

Departamento: **TACUAREMBÓ**

Propietario: **FABRICIO SILVA**

Raza: 36AA 16HEAA 9HERA 6XXBS 2AALI
Edad: Noviembre 2024
Clase: Muy Buena
Estado: Muy Bueno
Est. Rep: CASTRADOS
Cantidades: Al pie: 69
Trat. Nutr: Campo natural
Destarado: NO
Conoce MioMio? SI
Z. Garrapata? SI ESTABLECIMIENTO LIBRE
Sanidad: Clostridiosis 1 dosis//dectomax

Observaciones: Soberbia ternerada mixta. De muy buenas estructuras carniceras. Fuertes de lomo, largos bien carnudos. Hijos de toros de Rincon de los Negros. Son 34 machos castrados a goma el día de la certificación y 35 hembras. Bien trabajados, mansos. Todo mamando. Destacado lote. Peso máx: 257kg. Peso mín: 168kg. %Pesada: 50% Castrados: SI Mochos:67 Astados: 2

Trazabilidad: Por trazabilidad consulte al Escritorio
N°Cert: 46553 **Fecha:** 23/04/2025
Certificador Ing. Agr. Manuel Moretti
Rematador: HEBER HERNANDEZ & ASOC.

U$S

Categoría	Cant.	Peso (Kgs)	N° Lote
Terneros y Terneras	70	250	174

7 km al sur del km 264 de r 26. A 40 km de Tacuarembo. "CUCHILLA DEL OMBÚ"

Departamento: TACUAREMBÓ

Propietario: ALICIA SANDES

Raza: 22AA 14XXBS 14HEAA 4RA 5XXCH 4HERA 2XXLI 1BD 2XXNO 2XXHO
Edad: Invierno - Primavera 2024
Clase: Buena - Muy Buena
Estado: Muy Bueno
Est. Rep: ENTEROS
Cantidades: Al pie: 70
Trat. Nutr: Campo natural
Destarado: NO
Conoce MioMio? SI
Z. Garrapata? SI
Sanidad: 2 dosis clostridiosis // iver 3.15 (15/03)

Observaciones: Muy buen lote mixto. Ganado de muy buen desarrollo para su edad. Llenan el ojo por donde se los mire, muy carniceros, largos, de muy buen barril. Sanos y rústicos. Todo mamando, Son 35 machos enteros y 35 hembras. 1 oreja caída y 1 reyuno. 2 más chico de 155 kg el resto parejos. Peso máx: 330kg. Peso mín: 155kg. %Pesada: 50% Enteros: 35 Mochos:67 Astados: 3

Trazabilidad: Por trazabilidad consulte al Escritorio
N°Cert: 46689 | **Fecha:** 24/04/2025
Certificador | Ing. Agr. Manuel Moretti
Rematador: | HEBER HERNANDEZ & ASOC.
U$S

Categoría	Cant.	Peso (Kgs)	N° Lote
Terneros y Terneras	25	143	175

Costas de Aigua, a 15km de Aigua

Departamento: LAVALLEJA

Propietario: BEATRIZ FERNANDEZ

Raza: 22HE 3HERA
Edad: Octubre/diciembre 2024
Clase: Muy Buena
Estado: Bueno
Est. Rep: ENTEROS
Cantidades: Al pie: 25
Trat. Nutr: Campo natural
Destarado: NO
Conoce MioMio? SI
Z. Garrapata? SI
Sanidad: Doramectina 3.15 19/04

Observaciones: Muy lindo lote de mixtos de lindo tipo, buenas conformaciones carniceras, buen hueso. Terneros parejos en clase y estado, hay 1 más chico el resto en el eje del promedio. Son 11 machos enteros y 14 hembras, hijos de buenas vacas (algunas origen de Bonomi) hijos de toros de Bonomi. Lote sano, manso y bien trabajada que conoce eléctrico. Muy buena ternerada apta para cualquier destino. Hay 1 con deformación en más blanda en garganta. Peso máx: 198kg. Peso mín: 106kg. %Pesada: 100% Enteros: 11

Trazabilidad: Por trazabilidad consulte al Escritorio
N°Cert: 46522 | **Fecha:** 23/04/2025
Certificador | Dr. Juan Ignacio Bove
Rematador: | JASO & JASO
U$S

Categoría	Cant.	Peso (Kgs)	N° Lote
Terneros y Terneras	28	183	176

Ruta 3 km 398 - 20 kms al Norte - a 50 kms de Paysandú

Departamento: PAYSANDÚ

Propietario: SIMEAN Y MORONO

Raza: 18HE 6AAHE 4AA
Edad: Invierno/Primavera 2024
Clase: General - Buena
Estado: Bueno
Est. Rep: CASTRADOS
Cantidades: Destetados: 28
Trat. Nutr: Campo Natural
Destarado: NO
Conoce MioMio? SI
Z. Garrapata? SI
Sanidad: Ticksan 17/4 - Aftosa 5/4 - Ivomec Super 24/4

Observaciones: Correcto lote de ternerada mixta. Ganado cerca del año de edad. Ganado mayoría Hereford, razas Británicas y sus cruzas. Son 15 hembras y 13 machos castrados. Los machos promediaron 180 kgs y las hembras 185 kgs. Hay 2 terneras de menor clase en el lote. Lote sano de ojos. Ganado que conoce eléctrico. Peso máx: 240kg. Peso mín: 150kg. %Pesada: 80% Castrados: SI A CUCHILLO Mochos:25 Astados: 3

Trazabilidad: Por trazabilidad consulte al Escritorio
N°Cert: 46453_1 | **Fecha:** 24/04/2025
Certificador | Ing. Agr. Eduardo Crescionini
Rematador: | COPAGRAN
U$S

Categoría	Cant.	Peso (Kgs)	N° Lote
Terneros y Terneras	28	185	177

Ruta 3 km 428 - 25 kms al Sur por camino a Colonia La Palma - a 65 kms de Paysandú y a [...]

Departamento: PAYSANDÚ

Propietario: LA PALMA

Raza: 14AA 7AAHE 2RAXX 2RA 2RAHE 1RANO
Edad: Primavera 2024
Clase: Buena
Estado: Bueno
Est. Rep: CASTRADOS
Cantidades: Al pie: 28
Trat. Nutr: Campo Natural
Destarado: NO
Conoce MioMio? SI
Z. Garrapata? SI
Sanidad: Ivermectina (1%) 16/4 - Ticksan 15/3 -Imidozen 15/3 - Aftosa 13/4

Observaciones: Correcto lote mixto. Ternerada de razas de carne y sus cruzas. Hay 3 más grandes en el lote, haciendo el año de edad. Son 19 machos y 9 hembras. Las hembras promediaron 157 kgs y los machos 199 kgs. Los machos están castrados, uno recientemente castrado, con herida hinchada pero curado y sanando. Lote sano de ojos. Hay 2 Astados en el lote, el resto mocho. Están al pie de la madre. Ganado manso que conoce eléctrico. Peso máx: 288kg. Peso mín: 121kg. %Pesada: 67% Castrados: SI A CUCHILLO Mochos:26 Astados: 2

Trazabilidad: Por trazabilidad consulte al Escritorio
N°Cert: 46085 | **Fecha:** 22/04/2025
Certificador | Ing. Agr. Eduardo Crescionini
Rematador: | ESCRITORIO DUTRA LTDA.
U$S

Categoría	Cant.	Peso (Kgs)	N° Lote
Terneros y Terneras	23	190	178

Paso de la Arena, a 6km de Mariscala.

Departamento: LAVALLEJA

Propietario: MONICA CLAVIJO

Raza: 7AAHE 6RA 3HERA 3AA 3XXNO 1XXSH
Edad: Primavera 2024.
Clase: Buena - Muy Buena
Estado: Bueno
Est. Rep: ENTEROS
Cantidades: Al pie: 23
Trat. Nutr: Campo.
Destarado: NO
Conoce MioMio? SI
Z. Garrapata? SI
Sanidad: Cipermetrina del 12/4.

Observaciones: Buen lote de terneros mixtos. De buena y muy buena clase, lindo tipo, buenas conformaciones carniceras y desarrollo para la edad. Están al pie, en buen estado, pesando 2-3 menos de 150kg, 2-3 más de 220kg. Son 13 machos (enteros) y 10 hembras. Ternerada bien sana, bien manejada, conocen eléctrico. Muy linda reposición. Peso máx: 245kg. Peso mín: 125kg. %Pesada: 82% Enteros: 13 Mochos:20 Astados: 3

Trazabilidad: Por trazabilidad consulte al Escritorio
N°Cert: 46468 | **Fecha:** 22/04/2025
Certificador | Ing. Agr. Macarena Aguirre
Rematador: | JASO & JASO
U$S

Categoría	Cant.	Peso (Kgs)	N° Lote
Terneros y Terneras	26	206	179

Rincon de Urtubey por ruta 19 a 30 km de Treinta y Tres y 50 km de Valentines

Departamento: TREINTA Y TRES

Propietario: MARCELO MENDEZ

Raza: 20AA 5AAHE 1RA
Edad: Primavera 2024
Clase: Muy Buena
Estado: Muy Bueno
Est. Rep: ENTEROS
Cantidades: Al pie: 4 Destetados: 22
Trat. Nutr: Campo natural comiendo racion
Destarado: NO
Conoce MioMio? SI
Z. Garrapata? SI ESTABLECIMIENTO LIBRE
Sanidad: Ivermectina al 2 % y clostridiosis dos dosis

Observaciones: Muy lindo lote de terneros y terneras sola marca, de muy buenas conformaciones carniceras, con muy buenas estructuras, con buen desarrollo óseo parejos en clase y estado, con alguna diferencia en peso por fecha de nacidos. El 60 % pesa entre 180 y 220 kg, 27 % entre 220 y 275 kg y 13 % entre 140 y 180 kg. Son 16 machos enteros y 10 hembras. Mayoría destetados y 4 al pie. Son hijos de toros de Doña Adela. Tres hijos de inseminación de Rainfall. Muy linda ternerada para cualquier destino bien sanos y bien mansos que conocen eléctrico y están comiendo ración. Peso máx: 275kg. Peso mín: 140kg. %Pesada: 100% Enteros: 16 Mochos:26

Trazabilidad: Por trazabilidad consulte al Escritorio
N°Cert: 46428 | **Fecha:** 21/04/2025
Certificador | Ing, Agronomo Sebastian Bove
Rematador: | ESC. MIGUEL ANGEL IZMENDI
U$S

Categoría	Cant.	Peso (Kgs)	N° Lote
Terneros y Terneras	20	230	180

Ruta 4 Km 222 (Sequeira) 2 km por camino.

Departamento: **ARTIGAS**

Propietario: **NICOLÁS MOREIRA**

Raza: 10RA 5AA 3RAHE 2AAHE
Edad: Marzo a Agosto 2024
Clase: Buena - Muy Buena
Estado: Bueno - Muy Bueno
Est. Rep: CASTRADOS
Cantidades: Al pie: 7 Destetados: 13
Trat. Nutr: Campo Natural
Destarado: NO
Conoce MioMio? SI
Z. Garrapata? SI
Sanidad: Ivermectina 3.15 + Fipronil 06-04

Observaciones: Lindo lote de terneros mixtos de razas británicas y sus cruzas, reposición de buena clase y buen desarrollo para su edad. Lote algo desparejo por largo de parición, 1 hembra ya pasó el año de edad. Son 13 hembras ya destetadas y 7 machos al pie de la madre, todo hijo de toros red angus. Hay 3 con nube y 1 con bulto en carretilla. Peso máx: 285kg. Peso mín: 182kg. %Pesada: 100% Castrados: SI A CUCHILLO Mochos:20

Trazabilidad: Por trazabilidad consulte al Escritorio
N°Cert: 46622 **Fecha:** 23/04/2025
Certificador Ing. Agrónomo Isaac Stolovas
Rematador: OTTO FERNÁNDEZ NEG. RURALES

U$S

Categoría	Cant.	Peso (Kgs)	N° Lote
Terneros y Terneras	27	262	181

Barranca, ruta 12 km 306, a 36km de Minas y a 25km de Tala

Departamento: **LAVALLEJA**

Propietario: **MARÍA JOSÉ MARTÍN**

Raza: 14AA 10XXAA 3XXRA
Edad: Primavera 2024
Clase: Muy Buena
Estado: Bueno - Muy Bueno
Est. Rep: ENTEROS
Cantidades: Al pie: 22 Destetados: 5
Trat. Nutr: Campo natural
Destarado: NO
Conoce MioMio? SI
Z. Garrapata? ESTABLECIMIENTO LIBRE
Sanidad: Ivomecsuper 24/04, doble dosis de Clostridiosis

Observaciones: Muy buen lote de terneros Angus y cruzas de muy buen tamaño y desarrollo para la edad, bien carniceros, largos y anchos, huesudos, de lindo biotipo. Uniformes en clase y estado. Son 16 machos enteros y 11 hembras, hay 5 destetados, el resto al pie de buenas vacas hijos de toros de San Gerardo. Lote sano, manso y bien trabajado que conoce eléctrico. Muy buenos terneros aptos para cualquier destino. Peso máx: 336kg. Peso mín: 200kg. %Pesada: 100% Enteros: 16 Astados: 4

Trazabilidad: Por trazabilidad consulte al Escritorio
N°Cert: 46626 **Fecha:** 24/04/2025
Certificador Dr. Juan Ignacio Bove
Rematador: JASO & JASO

U$S

Categoría	Cant.	Peso (Kgs)	N° Lote
Terneros y Terneras	23	267	182

Paso de la Cadena, ruta 63 km 24 sobre la ruta.

Departamento: **CANELONES**

Propietario: **DULIO PAVANELLO MAZOLLENI**

Raza: 4HEDE 4DE 3AA 2HERA 4RADE 2RA 2AAHE 1AAHO 1DENO
Edad: Primavera 2024
Clase: Buena - Muy Buena
Estado: Muy Bueno
Est. Rep: ENTEROS
Cantidades: Al pie: 23
Trat. Nutr: Rastrojo de sorgo + campo natural.
Destarado: NO
Conoce MioMio? NO
Z. Garrapata? NO
Sanidad: 2 dosis Clostidiosis + Dectomax

Observaciones: Lindo lote de terneros y terneras. Ganado bien desarrollado con mucha caja y buen hueso para la edad. Son hijos de toros Devon. En el lote hay 3 más grandes y pesados (temporones de mas de 320 kgs). Son una muy buena reposición y se le puede dar cualquier destino. Hay 14 machos enteros y 9 hembras. Ganado sano y manso. Lote que puede resultar más pesado a la carga. Peso máx: 364kg. Peso mín: 187kg. %Pesada: 100% Enteros: 14 Astados: 8

Trazabilidad: Por trazabilidad consulte al Escritorio
N°Cert: 46742 **Fecha:** 24/04/2025
Certificador Dr. Bernardo Mattos
Rematador: ESCRITORIO DUTRA LTDA.

U$S

MIÉRCOLES 30 DE ABRIL

Hora 13:50 - 14:00 (estimada)

NOVILLOS Y VAQUILLONAS 1 A 2 AÑOS

* Se recomienda tener en cuenta las variaciones de peso de las haciendas de acuerdo a la epoca del año y al tipo de alimentación que están recibiendo.
* El precio de bajada de martillo se considerará libre de IMEBA y sus adicionales para el vendedor. En particular, cuando el comprador sea un "contribuyente de IRAE no productor agropecuario" (frigorífico, exportador, etc.), será de su cargo el IMEBA y sus adicionales, lo que se adicionará al precio de bajada de martillo y serán retenidos por el Rematador, para su posterio versión a la DGI.
* La información de trazabilidad de cada lote está disponible el día del remate.

Categoría	Cant.	Peso (Kgs)	N° Lote
Novillos y Vaquillonas 1 a 2 años	**21**	**210**	**183**

Canelon Chico, a 10 km de Sauce y 5 de Las Piedras

Departamento: **CANELONES**

Propietario: **LEONARDO PATO**

Raza: 11AA 3RAXX 3CH 2RA 1AAXX 1SHXX
Edad: DL 8
Boqueado: 38.1%
Clase: Buena - Muy Buena
Estado: Bueno - Muy Bueno
Est. Rep:
Sangrado: CONSULTAR AL ESCRITORIO
Trat. Nutr: Campo
Destarado: NO
Conoce MioMio? SI
Z. Garrapata? NO
Sanidad: Ivermectina 1% 20/3

Observaciones: Buen lote mixto de sobre año, mayoría Angus y sus cruzas, de buenas características carniceras y buen desarrollo para su edad. Son 7 machos enteros y 14 hembras. Lote bien sano, una con verruga y un reyuno. Hay 2 de menos de 170 kg y 5 de más de 260 kg, resto parejos. Mansos, saben comer ración y conocen eléctrico. Linda reposición para terminar su recría. Peso máx: 352kg. Peso mín: 153kg. %Pesada: 95% Mochos:20 Astados: 1

Trazabilidad: Por trazabilidad consulte al Escritorio
N°Cert: 46438 | **Fecha:** 23/04/2025
Certificador Ing. Agr. Joaquin Rocco
Rematador: DELAGRO Y CIA.

U$S

Categoría	Cant.	Peso (Kgs)	N° Lote
Novillos y Vaquillonas 1 a 2 años	**28**	**265**	**184**

Ruta 15, km 161,5 a 36 km de Lascano

Departamento: **ROCHA**

Propietario: **GRACIELA NOGUEIRA**

Raza: 27HE 1HERA
Edad: DL 20
Boqueado: 71%
Clase: Buena - Muy Buena
Estado: Bueno
Est. Rep:
Sangrado: CONSULTAR AL ESCRITORIO
Trat. Nutr: Campo natural
Destarado: NO
Conoce MioMio? NO
Z. Garrapata? NO
Sanidad: Nitroxinil de 10 días

Observaciones: Buen lote de novillos y vaquillonas de sobreaño, parejos en clase y estado . Son 17 machos y 11 hembras, Hay 8 de más de 280 kg y 4 de menos de 230 kg, el resto en el promedio. Ganado sano y manso. Buena reposición. Peso máx: 310kg. Peso mín: 200kg. %Pesada: 100% Astados: 6

Trazabilidad: Por trazabilidad consulte al Escritorio
N°Cert: 46534 | **Fecha:** 22/04/2025
Certificador Ing. Agr. Mauro Esponda
Rematador: FERNANDO DE LA PEÑA

U$S

MIÉRCOLES 30 DE ABRIL

Hora 14:00 -15:10 (estimada)

VAQUILLONAS S/S 1 A 2 AÑOS

* Se recomienda tener en cuenta las variaciones de peso de las haciendas de acuerdo a la epoca del año y al tipo de alimentación que están recibiendo.
* El precio de bajada de martillo se considerará libre de IMEBA y sus adicionales para el vendedor. En particular, cuando el comprador sea un "contribuyente de IRAE no productor agropecuario" (frigorífico, exportador, etc.), será de su cargo el IMEBA y sus adicionales, lo que se adicionará al precio de bajada de martillo y serán retenidos por el Rematador, para su posterio versión a la DGI.
* La información de trazabilidad de cada lote está disponible el día del remate.

Categoría	Cant.	Peso (Kgs)	N° Lote
Vaquillonas sin Servicio 1 a 2 años	**60**	**195**	**185**

Camino de Los Ingleses, a 34 km San Jorge y 84 km Villa del Carmen

Departamento: **DURAZNO**

Propietario: **SEBASTIAN BERASAIN**

Raza: 58AA 2RA
Edad: DL 15
Boqueado: 25%
Clase: Buena - Muy Buena
Estado: Bueno
Est. Rep: SIN SERVICIO
Sangrado: CONSULTAR AL ESCRITORIO
Trat. Nutr: Campo
Destarado: SI
Conoce MioMio? SI
Z. Garrapata? NO
Sanidad: Closantel 15 días

Observaciones: Lindo lote de vaquillonas, parejas en su tipo y estado. Con buena clase, algo rezagadas en desarrollo pero con condiciones de transformarse en una buena recría si se les da las condiciones. Bastante parejas en tamaño, salvo dos más chicas, el resto en el promedio. Aptas para cualquier destino, sanas. 1 con bochon azul y 2 con cicatriz de querato. 1 Reyuna. Buena reposición. Peso máx: 235kg. Peso mín: 150kg. %Pesada: 70%

Trazabilidad: Por trazabilidad consulte al Escritorio
N°Cert: 46563 | **Fecha:** 23/04/2025
Certificador | Ing. Agr. Julián Becerra
Rematador: | MEGAAGRO

U$S

Categoría	Cant.	Peso (Kgs)	N° Lote
Vaquillonas sin Servicio 1 a 2 años	**60**	**225**	**186**

Sequeira

Departamento: **ARTIGAS**

Propietario: **RAUL DELFINO**

Raza: 34HE 14RA 11HEAA 1BS
Edad: DL 25
Boqueado: 42%
Clase: Buena
Estado: Bueno
Est. Rep: SIN SERVICIO
Sangrado: CONSULTAR AL ESCRITORIO
Trat. Nutr: Campo natural
Destarado: NO
Conoce MioMio? SI
Z. Garrapata? SI
Sanidad: Baño 20/3

Observaciones: Vaquillonaje carnicero, mayoría Britanicas, en buen estado algo justas de desarrollo, buenas como para cualquier destino, hay 6 mas chicas e inferiores en clase, 1 rabona, 1 tuerta, 1 con verruga, 1 con defecto en el lomo. Peso máx: 290kg. Peso mín: 165kg. %Pesada: 50% Astados: 1

Trazabilidad: Por trazabilidad consulte al Escritorio
N°Cert:46402_2 | **Fecha:** 23/04/2025
Certificador | Ing. Agr. Nicolás Direnna
Rematador: | BERTSCH, CORREA & SAN ROMÁN SRL

U$S

Categoría	Cant.	Peso (Kgs)	N° Lote
Vaquillonas sin Servicio 1 a 2 años	**44**	**225**	**187**

5 km al sur de Achar, por camino a Churchill. A 70 km de Paso de los Toros y a 100 km de Tacu[...]

Departamento: **TACUAREMBÓ**

Propietario: **LA ONDONADA**

Raza: 20HE 9HEAA 8AA 3HERA 1XXNO 1XXCH 1XXHO 1XXJE
Edad: DL 30
Boqueado: 68%
Clase: Buena - Muy Buena
Estado: Bueno - Muy Bueno
Est. Rep: SIN SERVICIO
Sangrado: CONSULTAR AL ESCRITORIO
Trat. Nutr: Campo natural
Destarado: NO
Conoce MioMio? SI
Z. Garrapata? SI ESTABLECIMIENTO LIBRE
Sanidad: Iver 3.15

Observaciones: Lindo lote sobreaño para cualquier destino. Mayoría Hereford y sus cruzas. De correcto desarrollo para su edad. Homogéneas en clase y tipo. Hay tres algo inferiores faltonas de estado. 2 tuertas. Peso máx: 267kg. Peso mín: 152kg. %Pesada: 50% Mochos:40

Trazabilidad: Por trazabilidad consulte al Escritorio
N°Cert: 46434 | **Fecha:** 22/04/2025
Certificador | Ing. Agr. Manuel Moretti
Rematador: | SILVEIRA AGRONEGOCIOS

U$S

Categoría	Cant.	Peso (Kgs)	N° Lote
Vaquillonas sin Servicio 1 a 2 años	**47**	**230**	**188**

Ruta 4 km 170 y luego 4,7 km al este. A 41 km de Artigas y 180 km de Salto

Departamento: **ARTIGAS**

Propietario: **ARAUJO PEREZ HNOS**

Raza: 33AA 12AAHE 1RA 1XX
Edad: DL 47
Boqueado: 100%
Clase: Buena - Muy Buena
Estado: Bueno - Muy Bueno
Est. Rep: SIN SERVICIO
Sangrado: CONSULTAR AL ESCRITORIO
Trat. Nutr: Campo Natural
Destarado: SI
Conoce MioMio? SI
Z. Garrapata? SI
Sanidad: Aftosa 03-04 y Levamisol, Doramectina 3.15 y Amitraz el 16-04. Inmunizadas!

Observaciones: Lotazo de vaquillonas Angus y caretas, de muy buenas conformaciones y estructuras carniceras, reposición recomendada. Son parejas en clase y estado, con una correcta recría en su segundo invierno podrán preñarse sin problemas. Son hijas de toros de Santander y Macedo, están inmunizadas contra tristeza bovina. Peso máx: 303kg. Peso mín: 177kg. %Pesada: 50% Mochos:46 Astados: 1

Trazabilidad: Por trazabilidad consulte al Escritorio
N°Cert: 46352 | **Fecha:** 17/04/2025
Certificador | Ing. Agrónomo Isaac Stolovas
Rematador: | GASTON ARAUJO AGRONEGOCIOS

U$S

Categoría	Cant.	Peso (Kgs)	N° Lote
Vaquillonas sin Servicio 1 a 2 años	**39**	**237**	**189**

Abra del Perdomo, 3 km al norte de ruta 9 km 129,500. A 15 km de San Carlos y 24 km de Pan [...]

Departamento: **MALDONADO**

Propietario: **LA JUANITA**

Raza: 17AAXX 11AA 5HE 4HEXX 2RA
Edad: DL 15
Boqueado: 38%
Clase: Buena - Muy Buena
Estado: Bueno
Est. Rep: SIN SERVICIO
Sangrado: CONSULTAR AL ESCRITORIO
Trat. Nutr: Campo
Destarado: SI
Conoce MioMio? SI
Z. Garrapata? SI
Sanidad: Ivermectina 3,15% 5/4

Observaciones: Lindo lote Británico, sola Marca, mayoría de sobre año. De buenas características carniceras y adecuado desarrollo. Lote bien sano, con 4 de menos de 200 kg. Son manso, conocen eléctrico y están bien trabajadas. Lindas para continuarlas en su recría siendo aptas para todo destino. Peso máx: 292kg. Peso mín: 160kg. %Pesada: 79% Mochos:38 Astados: 1

Trazabilidad: Por trazabilidad consulte al Escritorio
N°Cert: 46331 | **Fecha:** 21/04/2025
Certificador | Ing. Agr. Joaquin Rocco
Rematador: | ESCRITORIO DUTRA LTDA.

U$S

Categoría	Cant.	Peso (Kgs)	N° Lote
Vaquillonas sin Servicio 1 a 2 años	**193**	**245**	**190**

Ruta 20 a 8 km de pueblo Grecco y 80 km de Young.

Departamento: RÍO NEGRO

Propietario: EST. PAURU

Raza: 68AAHE 53AA 35RAHE 29RA 4AARA 3HE 1AACH
Edad: DL 96, 2D 15
Boqueado: 58%
Clase: Buena - Muy Buena
Estado: Bueno - Muy Bueno
Est. Rep: SIN SERVICIO
Sangrado: CONSULTAR AL ESCRITORIO
Trat. Nutr: Campo natural
Destarado: NO
Conoce MioMio? SI
Z. Garrapata? SI ESTABLECIMIENTO LIBRE
Sanidad: Ivermectina + nitroxinil en Noviembre

Observaciones: Buen lote de vaquillonas sola marca de estancia que se venden por liquidación. Ganado joven, nacidas en la primavera 2023, hay unas 40-50 de una generación anterior (cortando 2D). Están vacías sin diagnóstico, nunca fueron entoradas y están aptas para cualquier destino. Hay 1 manca que afloja la mano, resto del ganado sano sin problema. Ganado bien trabajado que conoce eléctrico. Peso máx: 340kg. Peso mín: 156kg. %Pesada: 50% Mochos:191 Astados: 2

Trazabilidad: Por trazabilidad consulte al Escritorio
N°Cert: 46380 | **Fecha:** 21/04/2025
Certificador | Ing. Agr. Ramiro Jorajuría
Rematador: | BERTSCH, CORREA & SAN ROMÁN SRL
U$S

Categoría	Cant.	Peso (Kgs)	N° Lote
Vaquillonas sin Servicio 1 a 2 años	**121**	**247**	**191**

San Mauricio, ruta 3 km 475, 6 km al este

Departamento: PAYSANDÚ

Propietario: SUC. RENEE CATALOGNE

Raza: 112HE 3HEXX 4HEAA 1AA 1HEHO
Edad: DL 45
Boqueado: 37%
Clase: Buena - Muy Buena
Estado: Bueno - Muy Bueno
Est. Rep: SIN SERVICIO
Sangrado: CONSULTAR AL ESCRITORIO
Trat. Nutr: Campo natural
Destarado: NO
Conoce MioMio? SI
Z. Garrapata? SI
Sanidad: Ticxsan y ricobendazole 5/4

Observaciones: Buen vaquillonaje base Hereford y sus cruzas, ganado bien carnicero, de buen tipo y estado, son bien Britanicas y con buena comida llegan bien a un entore de primavera verano, están con buen desarrollo salvo 10 mas chicas, lote sano, hay 3 rabonas, 1 ojo blanco y 1 nube. Peso máx: 340kg. Peso mín: 180kg. %Pesada: 45% Astados: 16

Trazabilidad: Por trazabilidad consulte al Escritorio
N°Cert: 46388 | **Fecha:** 16/04/2025
Certificador | Ing. Agr. Nicolás Direnna
Rematador: | BERTSCH, CORREA & SAN ROMÁN SRL
U$S

Categoría	Cant.	Peso (Kgs)	N° Lote
Vaquillonas sin Servicio 1 a 2 años	**50**	**250**	**192**

Ruta 3 km 571, 8 km al Oeste. A 127 km de Artigas y a 97 km de Salto.

Departamento: ARTIGAS

Propietario: LA CORONILLA SG

Raza: 25AA 8RA 7AAHE 3RAHE 3XX 1AANO 1AAHO 1BS 1BD
Edad: DL 25
Boqueado: 50%
Clase: Buena - Muy Buena
Estado: Bueno - Muy Bueno
Est. Rep: SIN SERVICIO
Sangrado: CONSULTAR AL ESCRITORIO
Trat. Nutr: Campo natural con sal proteinada
Destarado: NO
Conoce MioMio? SI
Z. Garrapata? SI
Sanidad: Closantel + Tickxan 01-04

Observaciones: Buen lote de vaquillonas de razas carniceras y sus cruzas, de buenas estructuras y correcto desarrollo. Lote manso, parejo, poca diferencia en kg entre las vaquillonas. Ganado que sabe comer y con un correcto manejo llegarán bien a peso de entore. Hay 2 con bulto de vacuna, 2 con nube y 1 con herida cicatrizando en el lomo. Peso máx: 355kg. Peso mín: 196kg. %Pesada: 60% Mochos:47 Astados: 3

Trazabilidad: Por trazabilidad consulte al Escritorio
N°Cert: 46496 | **Fecha:** 22/04/2025
Certificador | Ing. Agrónomo Isaac Stolovas
Rematador: | BERTSCH, CORREA & SAN ROMÁN SRL
U$S

Categoría	Cant.	Peso (Kgs)	N° Lote
Vaquillonas sin Servicio 1 a 2 años	**43**	**280**	**193**

José Ignacio, a 18 km de San Carlos y 50 km de Rocha.

Departamento: MONTEVIDEO

Propietario: DANIEL CABRERA

Raza: 17RAXX 12AA 8RA 2HE 2NOXX 1SHXX 1XXXX
Edad: DL 16
Boqueado: 37%
Clase: Buena - Muy Buena
Estado: Bueno
Est. Rep: SIN DIAGNOSTICO
Sangrado: CONSULTAR AL ESCRITORIO
Trat. Nutr: Campo
Destarado: NO
Conoce MioMio? SI
Z. Garrapata? SI
Sanidad:

Observaciones: Buen lote de vaquillonas carniceras, de lindas conformaciones y buen desarrollo para su edad. Es un lote sano, una con verruga y dos tuertas. Hubo presencia de toro. Varias de sobre año, cómo para terminarles su recría siendo aptas para todo destino. Peso máx: 330kg. Peso mín: 235kg. %Pesada: 61% Tocos: 2 Mochos:40 Astados: 1

Trazabilidad: Por trazabilidad consulte al Escritorio
N°Cert: 46683 | **Fecha:** 24/04/2025
Certificador | Ing. Agr. Joaquin Rocco
Rematador: | JASO & JASO
U$S

Categoría	Cant.	Peso (Kgs)	N° Lote
Vaquillonas sin Servicio 1 a 2 años	**36**	**289**	**194**

Progreso, 4 km al Norte. R 5 km 33.

Departamento: CANELONES

Propietario: PABLO CIREFICE

Raza: 22AA 7AAXX 4HE 2RA 1HEXX
Edad: DL 9, 2D 3, 4D 2
Boqueado: 39%
Clase: Buena - Muy Buena
Estado: Bueno - Muy Bueno
Est. Rep: SIN SERVICIO
Sangrado: CONSULTAR AL ESCRITORIO
Trat. Nutr: Campo
Destarado: NO
Conoce MioMio? NO
Z. Garrapata? NO
Sanidad: Dectomax 28/3, ivermectina 1% 20/2

Observaciones: Muy buen lote de vaquillonas Británicas, clasudas, de buenas conformaciones carniceras. De buen desarrollo para la edad, habiendo de dos edades. Se pesaron 5 de menos de 250 kg y 5 de más de 330 kg. Lote bien sano, que conocen eléctrico. Hay varias ya ciclando y es un lote apto para todo destino. Peso máx: 381kg. Peso mín: 211kg. %Pesada: 60% Mochos:32 Astados: 4

Trazabilidad: Por trazabilidad consulte al Escritorio
N°Cert: 46555 | **Fecha:** 24/04/2025
Certificador | Ing. Agr. Joaquin Rocco
Rematador: | ESCRITORIO DUTRA LTDA.
U$S

Categoría	Cant.	Peso (Kgs)	N° Lote
Vaquillonas sin Servicio 1 a 2 años	**40**	**290**	**195**

Ruta 44 (a Mazangano), km 16, 16 km de Melo.

Departamento: CERRO LARGO

Propietario: EL ROBLE

Raza: 12AA 9XXAA 5HE 5XXRA 5RA 2XXNO 1HESH 1XXCH
Edad: DL 14, 2D 13
Boqueado: 67.5%
Clase: Buena - Muy Buena
Estado: Bueno - Muy Bueno
Est. Rep: SIN SERVICIO
Sangrado: CONSULTAR AL ESCRITORIO
Trat. Nutr: Campo
Destarado: NO
Conoce MioMio? NO
Z. Garrapata? SI ESTABLECIMIENTO LIBRE
Sanidad: --

Observaciones: Buenas vaquillonas en un lote algo variado en su tamaño por edad, parecen de otoño 2023, están recién cortando los dos dientes. En general bien conformadas de buenos troncos y buenas costillas. Muy buen lote como para invernar. Peso máx: 350kg. Peso mín: 250kg. %Pesada: 75% Astados: 3

Trazabilidad: Por trazabilidad consulte al Escritorio
N°Cert: 46497 | **Fecha:** 21/04/2025
Certificador | Dr. Pedro Scremini
Rematador: | CAMPO ABIERTO
U$S

Categoría	Cant.	Peso (Kgs)	N° Lote
Vaquillonas sin Servicio 1 a 2 años	**50**	**294**	**196**

Ruta 30 km 139,5 15 km al este. A 33 km de Artigas y 144 del empalme ruta 30 y 5.

Departamento: ARTIGAS

Propietario: EL PASO

Raza: 25RABS 8AABS 7CH 4XX 2BD 2AAHE 2CC
Edad: DL 24, 2D 1
Boqueado: 50%
Clase: Buena - Muy Buena
Estado: Bueno - Muy Bueno
Est. Rep: SIN SERVICIO
Sangrado: CONSULTAR AL ESCRITORIO
Trat. Nutr: Campo Natural
Destarado: NO
Conoce MioMio? SI
Z. Garrapata? SI
Sanidad: Ivermectina 1% y baño inmersión aspersión 18-04. Exolt 25-04.

Observaciones: Muy buen vaquillonaje de razas carniceras y sus cruzas. Ganado de buena clase, buen tipo y muy buen desarrollo para su edad. Ideales para entorar o inseminar en primavera temprana. Ganado sano y manso, hay 1 sola con verruga en ojo. Peso máx: 363kg. Peso mín: 246kg. %Pesada: 52% Mochos:49 Astados: 1

Trazabilidad: Por trazabilidad consulte al Escritorio
N°Cert: 46409 | **Fecha:** 21/04/2025
Certificador | Ing. Agrónomo Isaac Stolovas
Rematador: | OTTO FERNÁNDEZ NEG. RURALES

U$S

Categoría	Cant.	Peso (Kgs)	N° Lote
Vaquillonas sin Servicio 1 a 2 años	**50**	**300**	**197**

San Mauricio, ruta 3 km 475, 6 km al este

Departamento: PAYSANDÚ

Propietario: SUC. RENEE CATALOGNE

Raza: 50HE
Edad: DL 25, 2D 4
Boqueado: 58%
Clase: Muy Buena
Estado: Muy Bueno
Est. Rep: SIN SERVICIO
Sangrado: CONSULTAR AL ESCRITORIO
Trat. Nutr: Campo natural
Destarado: NO
Conoce MioMio? SI
Z. Garrapata? SI
Sanidad: Tikxsan y ricobendazole 5/4

Observaciones: Lotazo de vaquillonas Hereford, bien definidas, muy parejas en tipo clase y desarrollo, están con año y medio y peso de entore, buenas para seguirlas, ganado bien carnicero y de muy buen tipo, hay 1 con nube. Peso máx: 330kg. Peso mín: 275kg. %Pesada: 50% Astados: 5

Trazabilidad: Por trazabilidad consulte al Escritorio
N°Cert: 46388_1 | **Fecha:** 16/04/2025
Certificador | Ing. Agr. Nicolás Direnna
Rematador: | BERTSCH, CORREA & SAN ROMÁN SRL

U$S

Categoría	Cant.	Peso (Kgs)	N° Lote
Vaquillonas sin Servicio 1 a 2 años	**41**	**300**	**198**

Cerro Colorado departamento de Treinta y Tres a 60 km de Treinta y Tres

Departamento: TREINTA Y TRES

Propietario: RAUL MACHADO

Raza: 20AA 7RA 5RAHE 5RABS 3AAHE 1RALA
Edad: DL 13, 2D 3, 4D 2
Boqueado: 43.9%
Clase: Buena - Muy Buena
Estado: Bueno - Muy Bueno
Est. Rep: SIN DIAGNOSTICO
Sangrado: CONSULTAR AL ESCRITORIO
Trat. Nutr: Campo natural
Destarado: NO
Conoce MioMio? NO
Z. Garrapata? SI
Sanidad: Ivermectina 3,15 de 10 dias

Observaciones: Buen lote de vaquillonas sola marca de buenas conformaciones, con un buen desarrollo para la edad. Parejas en clase y estado con diferencia en tamaño por edad, buena reposición de vaquillonas mansas y sanas. Peso máx: 434kg. Peso mín: 197kg. %Pesada: 66% Mochos:40 Astados: 1

Trazabilidad: Por trazabilidad consulte al Escritorio
N°Cert: 46415 | **Fecha:** 23/04/2025
Certificador | Ing, Agronomo Sebastian Bove
Rematador: | JORGE STRAUCH NEG. RURALES

U$S

MIÉRCOLES 30 DE ABRIL

Hora 15:10 - 15:25 (estimada)

VAQUILLONAS S/S 2 A 3 AÑOS

* Se recomienda tener en cuenta las variaciones de peso de las haciendas de acuerdo a la epoca del año y al tipo de alimentación que están recibiendo.
* El precio de bajada de martillo se considerará libre de IMEBA y sus adicionales para el vendedor. En particular, cuando el comprador sea un "contribuyente de IRAE no productor agropecuario" (frigorífico, exportador, etc.), será de su cargo el IMEBA y sus adicionales, lo que se adicionará al precio de bajada de martillo y serán retenidos por el Rematador, para su posterio versión a la DGI.
* La información de trazabilidad de cada lote está disponible el día del remate.

Categoría	Cant.	Peso (Kgs)	N° Lote
Vaquillonas sin Servicio 2 a 3 años	**35**	**310**	**199**

Villa Serrana, a 1km de ruta 8 km 145.

Departamento: LAVALLEJA

Propietario: BERNARDO FERRANDO.

Raza: 10HE 7RA 6AA 6HEAA 4HERA 2XXNO
Edad: DL 5, 2D 14, 4D 8, 6D 2
Boqueado: 83%
Clase: Buena - Muy Buena
Estado: Bueno
Est. Rep: CON ECOGRAFIA
Sangrado: CONSULTAR AL ESCRITORIO
Trat. Nutr: Campo.
Destarado: NO
Conoce MioMio? SI
Z. Garrapata? SI
Sanidad: Fluazuron del 4/4.

Observaciones: Muy lindo lote de vaquillonas cruzas. De Buena y muy buena clase, de lindo tipo, con lindas características y estructuras, buen desarrollo para su edad. Están en buen estado, pesando el 41% entre 260-280kg, el 45% entre 280-340kg y el 14% restante entre 360-410kg (4 y 6D). Están vacías por ecografía del 23/4. Ganado sano y bien trabajado. Muy linda reposición, admiten cualquier destino. Peso máx: 410kg. Peso mín: 257kg. %Pesada: 83% Mochos:31 Astados: 4

Trazabilidad: Por trazabilidad consulte al Escritorio
N°Cert: 46705 | **Fecha:** 24/04/2025
Certificador | Ing. Agr. Macarena Aguirre
Rematador: | FERNANDO DE LA PEÑA

U$S

Categoría	Cant.	Peso (Kgs)	N° Lote
Vaquillonas sin Servicio 2 a 3 años	**33**	**340**	**200**

Piraraja, km 218 de ruta 8, a 35km de Mariscala y 39km de Varela

Departamento: LAVALLEJA

Propietario: PIRANGA SA

Raza: 12XXAA 11HE 9XXHE 1RA
Edad: DL 3, 2D 15, 4D 4
Boqueado: 67%
Clase: Buena - Muy Buena
Estado: Bueno
Est. Rep: SIN SERVICIO
Sangrado: CONSULTAR AL ESCRITORIO
Trat. Nutr: Campo natural
Destarado: SI
Conoce MioMio? SI
Z. Garrapata? SI
Sanidad: Iver 3.15 y Nitroxinil 10/04

Observaciones: Muy buen lote de vaquillonas bien carniceras de buenas conformaciones, buen hueso, buen tamaño y desarrollo. Parejas en clase y estado. El 50% peso entre 320-360kg, el 25% por debajo de 320 y el 25% más pesado más de 360kg. Lote sano, manso y bien trabajado que conoce eléctrico y mitad sabe comer ración. Buen vaquillonaje apto para cualquier destino. Peso máx: 414kg. Peso mín: 294kg. %Pesada: 100%

Trazabilidad: Por trazabilidad consulte al Escritorio
N°Cert: 46579 | **Fecha:** 22/04/2025
Certificador | Dr. Juan Ignacio Bove
Rematador: | JASO & JASO

U$S

MIÉRCOLES 30 DE ABRIL

Hora 15:25 - 17:45 (estimada)

VIENTRES PREÑADOS

* Se recomienda tener en cuenta las variaciones de peso de las haciendas de acuerdo a la epoca del año y al tipo de alimentación que están recibiendo.
* El precio de bajada de martillo se considerará libre de IMEBA y sus adicionales para el vendedor. En particular, cuando el comprador sea un "contribuyente de IRAE no productor agropecuario" (frigorífico, exportador, etc.), será de su cargo el IMEBA y sus adicionales, lo que se adicionará al precio de bajada de martillo y serán retenidos por el Rematador, para su posterio versión a la DGI.
* La información de trazabilidad de cada lote está disponible el día del remate.

Categoría	Cant.	Peso (Kgs)	N° Lote
Vaquillonas sin Servicio 2 a 3 años	**50**	**380**	**201**

Velazquez, a 6km del empalme de la ruta 13 y 15.

Departamento: ROCHA

Propietario: GREEN MEAT SAS

Raza: 21HEHE 16RAHE 6HE 4AA 3RA
Edad: DL 11, 2D 21, 4D 1
Boqueado: 66%
Clase: Buena - Muy Buena
Estado: Bueno - Muy Bueno
Est. Rep: SIN DIAGNOSTICO
Sangrado: CONSULTAR AL ESCRITORIO
Trat. Nutr: Pradera + Ración
Destarado: NO
Conoce MioMio? SI
Z. Garrapata? NO
Sanidad: -

Observaciones: Muy buen lote de vaquillonas cruzas carniceras. De muy linda clase y tipo, con muy buenas conformaciones y estructuras, largas, costilludas de buen hueso y desarrollo para su edad. Están en muy buen estado, transitando una recría muy acertada, pesando el 25% por debajo de 350 kg(diente de leche) y un 25% por encima de 410 kg y el resto en la media. Una con absceso. Bien sanas, saben comer y conocen eléctrico. Interesante reposición, admiten cualquier destino. Peso máx: 468kg. Peso mín: 304kg. %Pesada: 75% Mochos:47 Astados: 3

Trazabilidad: Por trazabilidad consulte al Escritorio
N°Cert: 46739 | **Fecha:** 23/04/2025
Certificador | Ing. Agr. Macarena Aguirre
Rematador: | JASO & JASO

U$S

Categoría	Cant.	Peso (Kgs)	N° Lote
Vacas Preñadas	**71**	**560**	**202**

Costas de la Laguna Merin, a 15 km de Cebollati

Departamento: ROCHA

Propietario: SUC MIRTHA SAGLIA

Raza: 37HE 26HERA 6RA 1CH 1HEAA
Edad: 6D 30, BLL 20
Boqueado: 70%
Clase: Muy Buena
Estado: Muy Bueno
Est. Rep: PREÑADAS CON ECOGRAFÍA
Sangrado: CONSULTAR AL ESCRITORIO
Trat. Nutr: Campo natural
Destarado: NO
Conoce MioMio? NO
Z. Garrapata? NO
Sanidad:

Observaciones: Muy buen ganado preñado de estancia, parejas en todo sentido, vacas grandes, largas, de muy buenas estructuras carniceras, preñadas de toros Brangus, Braford y Hereford, cursando 2do tercio de gestación. Lote para exigentes, que busquen un buen pie de cría, LOTE RECOMENDADO POR SU CALIDAD . Peso máx: 630kg. Peso mín: 440kg. %Pesada: 50% Astados: 6

Trazabilidad: Por trazabilidad consulte al Escritorio
N°Cert: 46472_1 | **Fecha:** 23/04/2025
Certificador | Ing. Agr. Mauro Esponda
Rematador: | JASO & JASO

U$S

Categoría	Cant.	Peso (Kgs)	N° Lote
Vacas Preñadas	**36**	**560**	**203**

Costas de Laguna Merin. A 15 km de Cebollati .

Departamento: ROCHA

Propietario: SUC MIRTHA SAGLIA

Raza: 21HE 14HERA 1RA
Edad: 6D 15, BLL 10
Boqueado: 69%
Clase: Muy Buena
Estado: Muy Bueno
Est. Rep: PREÑADAS CON ECOGRAFÍA
Sangrado: CONSULTAR AL ESCRITORIO
Trat. Nutr: Campo natural
Destarado: NO
Conoce MioMio? NO
Z. Garrapata? NO
Sanidad:

Observaciones: Flor de ganado preñado de estancia, parejas en todo sentido, vacas grandes, largas, de muy buenas estructuras carniceras, preñadas de toros Brangus, Braford y Hereford, cursando 2do tercio de gestación. Lote para exigentes, que busquen un buen pie de cría, LOTE RECOMENDADO POR SU CALIDAD. Peso máx: 630kg. Peso mín: 440kg. %Pesada: 50%

Trazabilidad: Por trazabilidad consulte al Escritorio
N°Cert: 46472 | **Fecha:** 23/04/2025
Certificador | Ing. Agr. Mauro Esponda
Rematador: | JASO & JASO

U$S

Categoría	Cant.	Peso (Kgs)	N° Lote
Vaquillonas Preñadas	**87**	**500**	**204**

Costas de la Laguna Merin, a 15 km de Cebollati

Departamento: ROCHA

Propietario: SUC MIRTHA SAGLIA

Raza: 41HE 35HERA 9RA 2HEAA
Edad: 2D 50
Boqueado: 57%
Clase: Muy Buena
Estado: Muy Bueno
Est. Rep: PREÑADAS CON ECOGRAFÍA
Sangrado: CONSULTAR AL ESCRITORIO
Trat. Nutr: Campo natural
Destarado: NO
Conoce MioMio? NO
Z. Garrapata? NO
Sanidad:

Observaciones: Excelente lote de vaquillonas de estancia, sola marca, parejas en clase y estado, con muy buena clase, profundas, largas y destacados atributos carniceros. Están preñadas con toros Brangus, Braford y Hereford, todo a parir en primavera. Están cursando 2do tercio de gestación. Son mansas, bien trabajadas. Lote para exigentes, con todo el futuro por delante, para el que busque calidad. Lote recomendado. Peso máx: 580kg. Peso mín: 410kg. %Pesada: 50% Astados: 8

Trazabilidad: Por trazabilidad consulte al Escritorio
N°Cert:46472_3 | **Fecha:** 23/04/2025
Certificador | Ing. Agr. Mauro Esponda
Rematador: | JASO & JASO

U$S

Categoría	Cant.	Peso (Kgs)	N° Lote
Vaquillonas Preñadas	**43**	**500**	**205**

Costas de laguna Merin, A 15 km de Cebollati

Departamento: ROCHA

Propietario: SUC MIRTHA SAGLIA

Raza: 21HERA 18HE 4RA
Edad: 2D 30
Boqueado: 70%
Clase: Muy Buena
Estado: Muy Bueno
Est. Rep: PREÑADAS CON ECOGRAFÍA
Sangrado: CONSULTAR AL ESCRITORIO
Trat. Nutr: Campo natural
Destarado: NO
Conoce MioMio? NO
Z. Garrapata? NO
Sanidad:

Observaciones: Flor de lote de vaquillonas preñadas de estancia, con excelente desarrollo para su edad, vaquillonas mansas, clásudas , de muy buenos atributos carniceros . Están entoradas con toros Brangus, Braford y Hereford, a parir en primavera. Todo está cursando 2do tercio de gestación. Lote para exigentes que busquen un buen pie de cría. Recomendado por su calidad. Peso máx: 580kg. Peso mín: 410kg. %Pesada: 50% Astados: 2

Trazabilidad: Por trazabilidad consulte al Escritorio
N°Cert:46472_2 | **Fecha:** 23/04/2025
Certificador | Ing. Agr. Mauro Esponda
Rematador: | JASO & JASO

U$S

Categoría	Cant.	Peso (Kgs)	N° Lote
Vacas Preñadas	340	470	206

Costas de Laguna Merin, a 15 km de Cebollati

Departamento: ROCHA

Propietario: SUC MIRTHA SAGLIA

Raza: 159HE 147HERA 15RA 15HEAA 3AA 1HEBD
Edad: 4D 85, 6D 85, BLL 90, MD 32
Boqueado: 86%
Clase: Muy Buena
Estado: Bueno - Muy Bueno
Est. Rep: PREÑADAS CON ECOGRAFÍA
Sangrado: CONSULTAR AL ESCRITORIO
Trat. Nutr: Campo natural
Destarado: NO
Conoce MioMio? NO
Z. Garrapata? NO
Sanidad:

Observaciones: Lotazo de vacas preñadas, de los ganado con mucha clase, vacas grandes, de buenas conformaciones carniceras, largas, anchas, profundas. Están entoradas con toros Brangus, Hereford y Braford, todo a parir en primavera y cursando 1er y 2do tercio de gestación. Venta exclusivamente por liquidación. LOTE RECOMENDADO POR VOLUMEN Y CALIDAD. Peso máx: 580kg. Peso mín: 370kg. %Pesada: 50% Tocos: 34

Trazabilidad: Por trazabilidad consulte al Escritorio
N°Cert: 46471_1 | **Fecha:** 23/04/2025
Certificador | Ing. Agr. Mauro Esponda
Rematador: | JASO & JASO
U$S

Categoría	Cant.	Peso (Kgs)	N° Lote
Vacas Preñadas	40	470	207

Costas de Laguna Merin, a 15 km de Cebollatí

Departamento: ROCHA

Propietario: SUC MIRTHA SAGLIA

Raza: 22HERA 13HE 4RA 1HEAA
Edad: 6D 4, BLL 20, MD 10
Boqueado: 85%
Clase: Buena - Muy Buena
Estado: Bueno - Muy Bueno
Est. Rep: PREÑADAS CON ECOGRAFÍA
Sangrado: CONSULTAR AL ESCRITORIO
Trat. Nutr: Campo natural
Destarado: SI
Conoce MioMio? NO
Z. Garrapata? NO
Sanidad:

Observaciones: Muy buen lote de vacas preñadas de estancia, sola marca, parejas en clase y estado. Vacas grandes, largas, profundas, con excelentes cualidades carniceras. Ganado todo libre de viejo, que esta con preñeces de 1er y 2do tercio de gestación, todo a parir en primavera. Entoradas con toros Brangus, Hereford y Braford. Ganado que sale a la venta por liquidación. Lote recomendado !!! Peso máx: 560kg. Peso mín: 390kg. %Pesada: 100% Tocos: 1

Trazabilidad: Por trazabilidad consulte al Escritorio
N°Cert: 46471 | **Fecha:** 23/04/2025
Certificador | Ing. Agr. Mauro Esponda
Rematador: | JASO & JASO
U$S

Categoría	Cant.	Peso (Kgs)	N° Lote
Vacas Preñadas	40	505	208

Marmaraja, ruta 8 km 166

Departamento: LAVALLEJA

Propietario: GISELLIE FERNÁNDEZ

Raza: 14HE 14HEAA 8HERA 4AA
Edad: BLL 2, MD 6, DB 9
Boqueado: 42.5%
Clase: Muy Buena
Estado: Bueno - Muy Bueno
Est. Rep: PREÑADAS CON TACTO
Sangrado: CONSULTAR AL ESCRITORIO
Trat. Nutr: Campo natural
Destarado: NO
Conoce MioMio? SI
Z. Garrapata? SI ESTABLECIMIENTO LIBRE
Sanidad: ·

Observaciones: Muy buen lote de vacas preñadas bien carniceras, con buen hueso, buenos cuartos, largas y anchas, vacas con buen tamaño, bien formadas. Parejas en clase y estado. Preñeces con toros Angus mayoría en el 2do tercio, hay alguna más adelantada y alguna en el 1ero. Lote sano, muy manso y bien trabajado. Muy buenas vacas que luego del parto son una buena y pesada invernada. Vacas que en su mayoría están lactando. Peso máx: 608kg. Peso mín: 430kg. %Pesada: 30% Astados: 1

Trazabilidad: Por trazabilidad consulte al Escritorio
N°Cert: 46521 | **Fecha:** 23/04/2025
Certificador | Dr. Juan Ignacio Bove
Rematador: | JASO & JASO
U$S

Categoría	Cant.	Peso (Kgs)	N° Lote
Vacas Preñadas	112	477	209

11 km al E del km 364 de r5. A 120 km de Paso de los Toros y a 35 km de Tacuarembo. "BATOVI"

Departamento: TACUAREMBÓ

Propietario: EDGARDO MARTINEZ E HIJOS S.G

Raza: 53HE 30HELI 17HEAA 6HERA 4AA 1RA 1XXNO
Edad: BLL 26, MD 18, DB 5, FP 1
Boqueado: 45%
Clase: Muy Buena
Estado: Bueno
Est. Rep: PREÑADAS CON ECOGRAFÍA
Sangrado: CONSULTAR AL ESCRITORIO
Trat. Nutr: Campo natural
Destarado: SI
Conoce MioMio? SI
Z. Garrapata? SI
Sanidad: Fluazuron 10/03

Observaciones: Atención a este lote. Venta por liquidación de estancia. Vacas que impresionan por su caja. Son largas, huesudas, de exelentes caderas. Muy parejas en todo sentido. Con preñez de toros AA, HH y Limousin. A parir 82 de ellas en septiembre octubre y 30 en noviembre diciembre. Hay 1 con ojo seco y 1 con pequeño carcinoma en ojo que no perjudica su desempeño productivo. Ganado que esta criando se destetan el día de la certificación. Peso máx: 556kg. Peso mín: 409kg. %Pesada: 30% Mochos:96 Astados: 16

Trazabilidad: Por trazabilidad consulte al Escritorio
N°Cert: 46554 | **Fecha:** 23/04/2025
Certificador | Ing. Agr. Manuel Moretti
Rematador: | HEBER HERNANDEZ & ASOC.
U$S

Categoría	Cant.	Peso (Kgs)	N° Lote
Vacas Preñadas	48	474	210

11 km al E del km 364 de r5. A 120 km de Paso de los Toros y a 35 km de Tacuarembo. "BATOVI"

Departamento: TACUAREMBÓ

Propietario: EDGARDO MARTINEZ E HIJOS S.G

Raza: 40HEAA 5AA 3RA
Edad: 6D 4, BLL 16, MD 1
Boqueado: 44%
Clase: Muy Buena
Estado: Muy Bueno
Est. Rep: PREÑADAS CON ECOGRAFÍA
Sangrado: CONSULTAR AL ESCRITORIO
Trat. Nutr: Campo natural
Destarado: NO
Conoce MioMio? SI
Z. Garrapata? SI
Sanidad: Fluazuron 15/03

Observaciones: Soberbio vacaje careta, de exelente conformación. Sola marca de estancia. Preñadas con HH a parir de septiembre a diciembre. Ganado sano, para seguir en la cría. Homogéneos en clase y tipo. Ganado que está criando y se desteta el día de la certificación. Venta especial por liquidación. Peso máx: 542kg. Peso mín: 418kg. %Pesada: 30% Mochos:48

Trazabilidad: Por trazabilidad consulte al Escritorio
N°Cert: 46826 | **Fecha:** 24/04/2025
Certificador | Ing. Agr. Manuel Moretti
Rematador: | HEBER HERNANDEZ & ASOC.
U$S

Categoría	Cant.	Peso (Kgs)	N° Lote
Vacas Preñadas	47	455	211

11 km al E del km 364 de r5. A 120 km de Paso de los Toros y a 35 km de Tacuarembo. BATOVI

Departamento: TACUAREMBÓ

Propietario: EDGARDO MARTINEZ E HIJOS S.G

Raza: 29HE 11HERA 6HELI 1XXNO
Edad: 6D 2, BLL 15, MD 2
Boqueado: 40%
Clase: Muy Buena
Estado: Bueno - Muy Bueno
Est. Rep: PREÑADAS CON ECOGRAFÍA
Sangrado: CONSULTAR AL ESCRITORIO
Trat. Nutr: Campo natural
Destarado: NO
Conoce MioMio? SI
Z. Garrapata? SI
Sanidad: Fluazuron 15/03

Observaciones: Ganado Solá marca, de estancia. De exelente conformación carnicera. Homogéneas en clase, tipo y estado. Preñadas con HH parir de septiembre a diciembre. Ganado criando que se desteta el día de la certificación. 1 con ojo seco. Lote destacado. Peso máx: 540kg. Peso mín: 422kg. %Pesada: 50% Mochos:40 Astados: 7

Trazabilidad: Por trazabilidad consulte al Escritorio
N°Cert: 46827 | **Fecha:** 24/04/2025
Certificador | Ing. Agr. Manuel Moretti
Rematador: | HEBER HERNANDEZ & ASOC.
U$S

Categoría	Cant.	Peso (Kgs)	N° Lote
Vacas Preñadas	46	445-465	212

11 km al E del km 364 de r5. A 35 km de Tacuarembo y a 120 km de Paso de los Toros. "BATOVI"

Departamento: **TACUAREMBÓ**

Propietario: EDGARDO MARTINEZ E HIJOS S.G

Raza: 18HE 15HELI 6HERA 2HEAA 3AA 1RA 1XXNO
Edad: BLL 15, MD 3, DB 5
Boqueado: 50%
Clase: Muy Buena
Estado: Bueno - Muy Bueno
Est. Rep: PREÑADAS CON ECOGRAFÍA
Sangrado: CONSULTAR AL ESCRITORIO
Trat. Nutr: campo natural
Destarado: NO
Conoce MioMio? SI
Z. Garrapata? SI
Sanidad: Fluazuron 15/03

Observaciones: Lote sola marca de estancia. Ganado de mucha caja, de amplias caderas. Preñadas con HH, a parir de septiembre a diciembre. Ganado que está criando, se desteta el día de la certificación. Un lote destacado, parejo en clase, tipo y estado. Venta especial por liquidación de estancia. Mochos:36 Astados: 10

Trazabilidad: Por trazabilidad consulte al Escritorio
N°Cert: 46828 | **Fecha:** 24/04/2025
Certificador | Ing. Agr. Manuel Moretti
Rematador: | HEBER HERNANDEZ & ASOC.
U$S

Categoría	Cant.	Peso (Kgs)	N° Lote
Vacas Preñadas	32	436	213

11 km al E del km 364 de r5. A 120 km de Paso de los Toros y a 35 km de Tacuarembo. "BATOVI"

Departamento: **TACUAREMBÓ**

Propietario: EDGARDO MARTINEZ E HIJOS S.G

Raza: 25HEAA 5AA 2HE
Edad: 4D 9, 6D 11
Boqueado: 62.5%
Clase: Muy Buena
Estado: Muy Bueno
Est. Rep: PREÑADAS CON ECOGRAFÍA
Sangrado: CONSULTAR AL ESCRITORIO
Trat. Nutr: campo natural
Destarado: NO
Conoce MioMio? SI
Z. Garrapata? SI
Sanidad: Fluazuron (15/03)

Observaciones: Lotazo. Ganado mayoría careta, sola marca de estancia. Ganado de segunda cría, preñada con HH a parir en septiembre a diciembre. Homogéneo en clase y tipo. Sano, bien trabajado. Ganado parte criando y se destetan al día de la carga. Venta especial por liquidación de estancia. Peso máx: 478kg. Peso mín: 380kg. %Pesada: 50% Mochos:32

Trazabilidad: Por trazabilidad consulte al Escritorio
N°Cert: 46825 | **Fecha:** 24/04/2025
Certificador | Ing. Agr. Manuel Moretti
Rematador: | HEBER HERNANDEZ & ASOC.
U$S

Categoría	Cant.	Peso (Kgs)	N° Lote
Vaquillonas Preñadas	86	425	214

11 km al E del km 364 de r5. A 120 km de Paso de los Toros y a 35 km de Tacuarembo. "BATOVI"

Departamento: **TACUAREMBÓ**

Propietario: EDGARDO MARTINEZ E HIJOS S.G

Raza: 70HEAA 12HERA 3HE 1AA
Edad: 2D 30, 4D 8
Boqueado: 44%
Clase: Muy Buena
Estado: Muy Bueno
Est. Rep: PREÑADAS CON ECOGRAFÍA
Sangrado: CONSULTAR AL ESCRITORIO
Trat. Nutr: Campo natural mejorado
Destarado: NO
Conoce MioMio? SI
Z. Garrapata? SI
Sanidad: Fluazuron 15/03

Observaciones: Imponente lote de vaquillonas preñadas. De exelente estructuras carniceras, ganado de mucho potencial, como para enriquecer cualquier rodeo de cría. Hijas de pincen (AA), preñadas con Seguro (AA) por IATF, a parir en septiembre la mayoría. Homogéneo el lote de todo punto de vista. Venta especial por liquidación de estancia. DESTACADO. Peso máx: 475kg. Peso mín: 390kg. %Pesada: 30% Mochos:85 Astados: 1

Trazabilidad: Por trazabilidad consulte al Escritorio
N°Cert: 46554_1 | **Fecha:** 23/04/2025
Certificador | Ing. Agr. Manuel Moretti
Rematador: | HEBER HERNANDEZ & ASOC.
U$S

Categoría	Cant.	Peso (Kgs)	N° Lote
Vacas Preñadas	23	450	215

Los Avestruces Camino del medio a 35 km de Treinta y Tres y 40 km de Santa Clara

Departamento: **TREINTA Y TRES**

Propietario: PATRON CLAVIJO

Raza: 11AA 9AAHE 2RA 1HE
Edad: 2D 1, MD 5, DB 5
Boqueado: 48%
Clase: Buena - Muy Buena
Estado: Bueno - Muy Bueno
Est. Rep: PREÑADAS CON ECOGRAFÍA
Sangrado: CONSULTAR AL ESCRITORIO
Trat. Nutr: Campo natural
Destarado: NO
Conoce MioMio? SI
Z. Garrapata? SI
Sanidad: Fluaxuron del dia

Observaciones: Muy buen lote de vacas preñadas Angus y cruzas, sola marca de muy buenas conformaciones carniceras bien parejas en clase y estado. Ganado huesudo, mayoría en final de primer tercio a parir en septiembre en octubre, toros Angus de Cabaña San Gerardo. Linda reposición de vacas preñadas mansas y sanas. Peso máx: 560kg. Peso mín: 380kg. %Pesada: 60% Mochos:23

Trazabilidad: Por trazabilidad consulte al Escritorio
N°Cert: 46519 | **Fecha:** 19/04/2025
Certificador | Ing, Agronomo Sebastian Bove
Rematador: | JASO & JASO
U$S

Categoría	Cant.	Peso (Kgs)	N° Lote
Vaquillonas Preñadas	62	410	216

Ruta 15, km 161,5 a 36 km de Lascano

Departamento: **ROCHA**

Propietario: GRACIELA NOGUEIRA

Raza: 58HE 4HERA
Edad: 2D 17, 4D 15, 6D 3
Boqueado: 56%
Clase: Buena - Muy Buena
Estado: Bueno - Muy Bueno
Est. Rep: PREÑADAS CON ECOGRAFÍA
Sangrado: CONSULTAR AL ESCRITORIO
Trat. Nutr: Campo natural
Destarado: NO
Conoce MioMio? NO
Z. Garrapata? NO
Sanidad: Nitroxinil de 10 días

Observaciones: Lindo lote de vaquillonas preñadas, ganado sola marca, de estancia, uniformes en clase y estado, con alguna variación en tamaño dada la diferencia de edad. Están en 1er y 2do tercio de gestación, a parir en primavera. Son sanas, mansas, están preñadas de toros Hereford, origen de Sta Lucia. Peso máx: 522kg. Peso mín: 340kg. %Pesada: 50% Tocos: 14 Astados: 2

Trazabilidad: Por trazabilidad consulte al Escritorio
N°Cert: 46533 | **Fecha:** 24/04/2025
Certificador | Ing. Agr. Mauro Esponda
Rematador: | FERNANDO DE LA PEÑA
U$S

Categoría	Cant.	Peso (Kgs)	N° Lote
Vaquillonas Preñadas	31	410	217

Cuchilla de Horno por cno vecinal a 7 km de ruta 8 km 325 a 50 km de Treinta y Tres

Departamento: **TREINTA Y TRES**

Propietario: RAMON SASIA

Raza: 12HERA 10AA 6AAHE 3HE
Edad: DL 4, 2D 11, 4D 3
Boqueado: 58%
Clase: Buena - Muy Buena
Estado: Muy Bueno
Est. Rep: PREÑADAS CON ECOGRAFÍA
Sangrado: CONSULTAR AL ESCRITORIO
Trat. Nutr: Campo natural mejorado
Destarado: NO
Conoce MioMio? NO
Z. Garrapata? SI ESTABLECIMIENTO LIBRE
Sanidad: Saguaypicida y fosfororo de 20 dias

Observaciones: Buen lote de vaquillonas preñadas de buenas conformaciones carniceras, con buen desarrollo óseo, vaquillonaje con buena clase con diferencia en peso por edad, el 73 % pesa entre 350 y 450 kg, 18 % mas de 450 kg y 9 % entre 315 y 350 kg. Están cursando segundo tercio de gestación y una parida de 30 días, preñadas con toros Angus De Cabaña El Modelo. 12 con absceso chico de vacuna resto sanas y mansas. Peso máx: 536kg. Peso mín: 315kg. %Pesada: 71% Mochos:25 Astados: 6

Trazabilidad: Por trazabilidad consulte al Escritorio
N°Cert: 46393 | **Fecha:** 15/04/2025
Certificador | Ing, Agronomo Sebastian Bove
Rematador: | JORGE STRAUCH NEG. RURALES
U$S

Categoría	Cant.	Peso (Kgs)	N° Lote
Vacas Preñadas	**38**	**400**	**218**

Casupa Chico, a 50km de Minas y a 46km de Casupa

Departamento: LAVALLEJA

Propietario: CASUPA CHICO SAS

Raza: 36HE 1HEAA 1HERA
Edad: BLL 2, MD 12, DB 4
Boqueado: 47%
Clase: Buena - Muy Buena
Estado: Bueno
Est. Rep: PREÑADAS CON ECOGRAFÍA
Sangrado: CONSULTAR AL ESCRITORIO
Trat. Nutr: Campo natural
Destarado: NO
Conoce MioMio? SI
Z. Garrapata? ESTABLECIMIENTO LIBRE
Sanidad: .

Observaciones: Buenas vacas preñadas Hereford SM de buenas conformaciones carniceras, buen hueso, buenos cuartos, vacas formadas. Parejas en clase y estado. Preñeces del 1-2do tercio, entore del 20/11 al 15/02 con toros Hereford. Lote sano, manso y bien trabajado. Buen vacaje que luego del parto es una buena opción de invernada. Hay 1 con herida en cola curada y 2 operadas de ojo sanas. Peso máx: 481kg. Peso mín: 330kg. %Pesada: 50% Astados: 3

Trazabilidad: Por trazabilidad consulte al Escritorio
N°Cert: 46461 | **Fecha:** 21/04/2025
Certificador | Dr. Juan Ignacio Bove
Rematador: | JASO & JASO
U$S

Categoría	Cant.	Peso (Kgs)	N° Lote
Vacas Preñadas	**42**	**390**	**219**

Santa Lucía, ruta 40 a 50km de Minas y 20km de Casupa

Departamento: LAVALLEJA

Propietario: RINCON DE CASUPA SAS

Raza: 30HE 8HEAA 4RAHE
Edad: BLL 6, MD 11, DB 12, SD 1
Boqueado: 71%
Clase: Buena - Muy Buena
Estado: Bueno
Est. Rep: PREÑADAS CON ECOGRAFÍA
Sangrado: CONSULTAR AL ESCRITORIO
Trat. Nutr: campo natural
Destarado: SI
Conoce MioMio? SI
Z. Garrapata? ESTABLECIMIENTO LIBRE
Sanidad: .

Observaciones: Buen lote de vacas preñadas SM de buenas conformaciones carniceras, buen hueso, buenos cuartos, vacas formadas. Parejas en clase y estado. Preñeces del 1er al 2do tercio, entore de 20/11 al 20/02 con toros Hereford. Lote sano, manso y bien trabajado. Buenas vacas que luego del parto son una buena opción de invernada. Hay 3 con claudicación en tren posterior, vacas que están mangueadas y destetadas desde hace unos días. Peso máx: 520kg. Peso mín: 340kg. %Pesada: 50%

Trazabilidad: Por trazabilidad consulte al Escritorio
N°Cert: 46463 | **Fecha:** 21/04/2025
Certificador | Dr. Juan Ignacio Bove
Rematador: | JASO & JASO
U$S

Categoría	Cant.	Peso (Kgs)	N° Lote
Vaquillonas Preñadas	**53**	**390**	**220**

Manguera Azul, a 45km de Zapicán y 80km de minas

Departamento: LAVALLEJA

Propietario: EL CABURE SG

Raza: 18AAHE 10AA 9HE 9HERA 4RA 2XXAA 1XXBS
Edad: 4D 4, 6D 27, BLL 3
Boqueado: 64%
Clase: Buena - Muy Buena
Estado: Bueno
Est. Rep: PREÑADAS CON ECOGRAFÍA
Sangrado: CONSULTAR AL ESCRITORIO
Trat. Nutr: Campo.
Destarado: NO
Conoce MioMio? SI
Z. Garrapata? SI ESTABLECIMIENTO LIBRE
Sanidad: Nitroxinil 8/04

Observaciones: Muy lindo lote de cruzas carniceras. Animales de muy lindas conformaciones y estructura, largas, de buena costilla, buen hueso y desarrollo para su edad. Están en buen estado, pesando 12% menos de 350kg (4D) y 30% por encima de 400kg. Preñadas con Angus de La Trinidad, cursando en su mayoría el 1er tercio de gestación con 5-6 más adelantadas, con ecografía del 08/04. Ganado bien trabajado que conoce eléctrico y sabe comer ración. Una con secuela de querato. Muy linda reposición. Peso máx: 455kg. Peso mín: 330kg. %Pesada: 62% Mochos:49 Astados: 4

Trazabilidad: Por trazabilidad consulte al Escritorio
N°Cert: 46466 | **Fecha:** 23/04/2025
Certificador | Ing. Agr. Macarena Aguirre
Rematador: | JASO & JASO
U$S

Categoría	Cant.	Peso (Kgs)	N° Lote
Vacas Preñadas	**132**	**390**	**221**

Ruta 20 a 8 km de pueblo Grecco y 80 km de Young.

Departamento: RÍO NEGRO

Propietario: EST. PAURU

Raza: 48RAHE 45AAHE 22RA 9HE 6AA 2RAXX
Edad: 4D 2, 6D 9, BLL 30, MD 14, DB 2
Boqueado: 43%
Clase: Buena - Muy Buena
Estado: Bueno - Muy Bueno
Est. Rep: PREÑADAS CON TACTO
Sangrado: CONSULTAR AL ESCRITORIO
Trat. Nutr: Campo natural
Destarado: NO
Conoce MioMio? SI
Z. Garrapata? SI ESTABLECIMIENTO LIBRE
Sanidad: Ivermectina +nitroxinil en Noviembre

Observaciones: Buen lote de vacas preñadas, mayoría vacas hechas boca llena de buen diente, hay unas 20 más chicas de 4a6D. Lote que fue entornado en Dic 2024, mayoría cursando el 1er tercio de gestación, alguna más adelantada. Preñez confirmada por tacto el 16 de abril. Hay 5 con nube en 1 ojo, 2 con cicatriz de querato, 1 con bulto en cogote, resto del lote sano. Ganado que se vende por liquidación, bien trabajado que conoce eléctrico. Peso máx: 455kg. Peso mín: 330kg. %Pesada: 30% Mochos:117 Astados: 15

Trazabilidad: Por trazabilidad consulte al Escritorio
N°Cert: 46387 | **Fecha:** 21/04/2025
Certificador | Ing. Agr. Ramiro Jorajuría
Rematador: | BERTSCH, CORREA & SAN ROMÁN SRL
U$S

Categoría	Cant.	Peso (Kgs)	N° Lote
Vaquillonas Preñadas	**73**	**390**	**222**

Ruta 20 a 8 km de pueblo Grecco y 80 km de Young

Departamento: RÍO NEGRO

Propietario: EST. PAURU

Raza: 28AAHE 21RAHE 16AA 4RA 2HE 2RAAA
Edad: 2D 14, 4D 22, 6D 7, BLL 2
Boqueado: 62%
Clase: Buena - Muy Buena
Estado: Bueno - Muy Bueno
Est. Rep: PREÑADAS CON TACTO
Sangrado: CONSULTAR AL ESCRITORIO
Trat. Nutr: Campo natural
Destarado: NO
Conoce MioMio? SI
Z. Garrapata? SI ESTABLECIMIENTO LIBRE
Sanidad: Ivermectina + nitroxinil en Noviembre

Observaciones: Buen lote de vaquillonas preñadas, mayoría 2 y 4 dientes (2 a 3 años) que fueron entoradas en septiembre 2024. Diagnóstico realizado por tacto el 16 de abril, están cursando 2o y 3er tercio de gestación, alguna visualmente próxima a la parición. Ganado sano, hay 1 abichada la zona del cuarto curada, resto sin problemas. Lote que se vende por liquidación, bien trabajado que conoce eléctrico. Peso máx: 458kg. Peso mín: 298kg. %Pesada: 50% Mochos:72 Astados: 1

Trazabilidad: Por trazabilidad consulte al Escritorio
N°Cert: 46381 | **Fecha:** 21/04/2025
Certificador | Ing. Agr. Ramiro Jorajuría
Rematador: | BERTSCH, CORREA & SAN ROMÁN SRL
U$S

Categoría	Cant.	Peso (Kgs)	N° Lote
Vaquillonas Preñadas	**31**	**393**	**223**

Alférez, a 13 km de los Talas, 40 km de Aigua y 40 km de Velazquez.

Departamento: MALDONADO

Propietario: GABRIEL RIVAS

Raza: 8AA 7AAXX 6BSXX 4RA 3HEXX 2HE 1CHXX
Edad: DL 6, 2D 10, 4D 7, 6D 1, BLL 1
Boqueado: 81%
Clase: Buena - Muy Buena
Estado: Bueno - Muy Bueno
Est. Rep: PREÑADAS CON ECOGRAFÍA
Sangrado: CONSULTAR AL ESCRITORIO
Trat. Nutr: Campo
Destarado: NO
Conoce MioMio? SI
Z. Garrapata? SI
Sanidad: Ivermectina 3,15% 25/2, fósforo y vitamínico 30/3, fluatsuron 20/4

Observaciones: Muy buen lote de vaquillonas de razas y cruzas carniceras, de buenas conformaciones y muy buen desarrollo para su edad. Preñadas con toro AA, a parir en primavera, 4-5 más temprano y una próxima a parir. Hay una vaca en el lote y se pesaron 3 más livianas de 330 kg. Lote bien sano, que conoce eléctrico y sabe comer ración. Es una muy buena reposición. Peso máx: 506kg. Peso mín: 307kg. %Pesada: 78% Tocos: 4 Mochos:27

Trazabilidad: Por trazabilidad consulte al Escritorio
N°Cert: 46605 | **Fecha:** 23/04/2025
Certificador | Ing. Agr. Joaquin Rocco
Rematador: | ESCRITORIO DUTRA LTDA.
U$S

Categoría	Cant.	Peso (Kgs)	N° Lote
Vaquillonas Preñadas	**58**	**367**	**224**

Ruta 26 km 56 - 12 kms al Sur - a 70 kms de Paysandú

Departamento: PAYSANDÚ

Propietario: EL SAUCE

Raza: 50HE 6HERA 1HECC 1HESH
Edad: 2D 19, 4D 10
Boqueado: 50%
Clase: Buena
Estado: Bueno - Muy Bueno
Est. Rep: PREÑADAS CON ECOGRAFÍA
Sangrado: CONSULTAR AL ESCRITORIO
Trat. Nutr: Campo Natural
Destarado: NO
Conoce MioMio? SI
Z. Garrapata? SI
Sanidad: Ticksan 26/3 - Aspersin 26/3 - Aftosa 1/4

Observaciones: Buen lote de vaquillonas preñadas. Ganado mayoría Hereford de buenas conformaciones carniceras. Vaquillonaje mayoría 2 y 4 dientes. Lote parejo. Están preñadas con toros Hereford Taurino por inseminación, están cursando el 1er tercio de gestación en el diagnóstico realizado por el Dr Pablo Moreno. Hay una tuerta en el lote y 14 con absceso de vacuna. Ganado manso. Peso máx: 398kg. Peso mín: 327kg. %Pesada: 30% Mochos:45 Astados: 13

Trazabilidad: Por trazabilidad consulte al Escritorio
N°Cert: 45766 | **Fecha:** 03/04/2025
Certificador | Ing. Agr. Eduardo Crescionini
Rematador: | ESCRITORIO DUTRA LTDA.
U$S

Categoría	Cant.	Peso (Kgs)	N° Lote
Vaquillonas Preñadas	**36**	**366**	**225**

Entrada por km 121 de la ruta 31. A 40 km de la ruta

Departamento: SALTO

Propietario: LA VIRGEN

Raza: 15AAHE 8AAHE 6RA 7RAHE
Edad: 2D 12, 4D 10
Boqueado: 61%
Clase: Buena
Estado: Bueno
Est. Rep: PREÑADAS CON ECOGRAFÍA
Sangrado: CONSULTAR AL ESCRITORIO
Trat. Nutr: Campo natural
Destarado: SI
Conoce MioMio? SI
Z. Garrapata? SI
Sanidad:

Observaciones: Lindo lote vaquillonas preñadas Angus y sus cruzas. Lote parejo en su tipo. Hay una vaquillona colinche, una colorada cruza más barsina y una ombliguda. Fueron entoradas por toros de Rancho Luna, están todas cursando su segundo tercio de gestación, Van con certificado de preñez. Ganado bien rústico, fuerte y sano, saben comer ración. Se embarcan en el propio establecimiento. Lote bien interesante! Peso máx: 400kg. Peso mín: 325kg. %Pesada: 100%

Trazabilidad: Por trazabilidad consulte al Escritorio
N°Cert: 46642 | **Fecha:** 24/04/2025
Certificador | Sr. Juan Martin Bosch
Rematador: | ESCRITORIO DUTRA LTDA.
U$S

Categoría	Cant.	Peso (Kgs)	N° Lote
Vaquillonas Preñadas	**34**	**365**	**226**

Palomas, ruta 3 km 525, 25 km al este

Departamento: SALTO

Propietario: BARRE ORIHUELA HERMANOS

Raza: 22HE 3AA 2RA 2AAXX 5HEAA
Edad: 2D 15, 4D 4
Boqueado: 56%
Clase: Buena - Muy Buena
Estado: Bueno - Muy Bueno
Est. Rep: PREÑADAS CON ECOGRAFÍA
Sangrado: CONSULTAR AL ESCRITORIO
Trat. Nutr: Campo natural
Destarado: NO
Conoce MioMio? SI
Z. Garrapata? SI
Sanidad: vacuna reproductiva, myg, antiparasitario15/4, baño aspersim 1/4

Observaciones: Buen vaquillonaje preñado con toros Hereford y Angus, hay 6 en primer tercio y resto en segundo y tercer tercio, mayoría Hereford, bien carniceras, con buen desarrollo salvo 6 mas justas, hay 1 con menos estado e inferior en clase, hay 1 con ojo blanco. Peso máx: 500kg. Peso mín: 280kg. %Pesada: 60% Astados: 8

Trazabilidad: Por trazabilidad consulte al Escritorio
N°Cert: 46541 | **Fecha:** 21/04/2025
Certificador | Ing. Agr. Nicolás Direnna
Rematador: | ESCRITORIO DUTRA LTDA.
U$S

Categoría	Cant.	Peso (Kgs)	N° Lote
Vacas Preñadas	**25**	**360**	**227**

Manguera Azul, a 45 km de Zapicán y 80 km de Minas

Departamento: LAVALLEJA

Propietario: ANALIA RODRIGUEZ

Raza: 10RA 8RAHE 3AAHE 2AA 2HE
Edad: 4D 6, 6D 8, BLL 8
Boqueado: 88%
Clase: Buena - Muy Buena
Estado: Bueno
Est. Rep: PREÑADAS CON ECOGRAFÍA
Sangrado: CONSULTAR AL ESCRITORIO
Trat. Nutr: Campo.
Destarado: NO
Conoce MioMio? SI
Z. Garrapata? SI
Sanidad: Fluazuron 2,5%

Observaciones: Buen lote de vacas cruzas carniceras. De buena y muy buena clase, lindas conformaciones y estructuras, buen desarrollo para su edad. Están en buen estado, algo deslucidas por previo encierro. Preñadas con Angus, cursando en su mayoría primer tercio de gestación, con ecografía del 22/04. Sanas y bien trabajadas. Una ojo bochón. Buena reposición. Peso máx: 462kg. Peso mín: 310kg. %Pesada: 100% Mochos:23 Astados: 2

Trazabilidad: Por trazabilidad consulte al Escritorio
N°Cert: 46660_1 | **Fecha:** 23/04/2025
Certificador | Ing. Agr. Macarena Aguirre
Rematador: | JASO & JASO
U$S

Categoría	Cant.	Peso (Kgs)	N° Lote
Vaquillonas Preñadas	**45**	**342**	**228**

Ruta 26 (a Río Branco) km 25, 5 km por Montecito, 30 km de Melo

Departamento: CERRO LARGO

Propietario: EDWARD TECHERA

Raza: 16HE 14RA 5XXRA 3AA 2XXAA 2HENO 2HEBD 1XXCH
Edad: 2D 2, 4D 5, 6D 14, BLL 11
Boqueado: 71%
Clase: Buena
Estado: Bueno
Est. Rep: PREÑADAS CON ECOGRAFÍA
Sangrado: CONSULTAR AL ESCRITORIO
Trat. Nutr: Campo
Destarado: SI
Conoce MioMio? NO
Z. Garrapata? SI
Sanidad: Pour on 28/3

Observaciones: Correcto lote pero variado en tipo y tamaño, hay de varias edades, el 25% son vacas, mayoría de buenas conformaciones, de porte medio con 4 o 5 más chicas y de tipo más general. Preñadas con AA, entore a partir del 15 de noviembre, ecografía 1/3/25. 2 estuvieron abichadas en entrepierna, tratadas. Una buena reposición. Peso máx: 421kg. Peso mín: 266kg. %Pesada: 30% Astados: 6

Trazabilidad: Por trazabilidad consulte al Escritorio
N°Cert: 45778 | **Fecha:** 04/04/2025
Certificador | Dr. Pedro Scremini
Rematador: | SILVEIRA AGRONEGOCIOS
U$S

Categoría	Cant.	Peso (Kgs)	N° Lote
Vaquillonas Preñadas	**58**	**320**	**229**

Colonia Itapebi, ruta 31 km 53, 31 km al norte

Departamento: SALTO

Propietario: CARLOS CASAÑAS Y MARIA NOEL GALLLIAZZI

Raza: 33HEAA 16HE 5AAXX 3CHXX 1BS
Edad: DL 2, 2D 16, BLL 4
Boqueado: 38%
Clase: Buena - Muy Buena
Estado: Bueno - Muy Bueno
Est. Rep: PREÑADAS CON ECOGRAFÍA
Sangrado: CONSULTAR AL ESCRITORIO
Trat. Nutr: Campo natural
Destarado: NO
Conoce MioMio? SI
Z. Garrapata? SI
Sanidad: Eco+actyl 22/4, iver 1% 22/3

Observaciones: Buen vaquillonaje preñado con toros Angus, están con preñez de 3-5 meses, a parir en primavera, ganado bien carnicero, mayoría cruza, sanas, hay 5 mas chicas y justas de desarrollo y 4 vacas de mas tamaño, hay 1 con QC tratada y 1 renga por golpe. Peso máx: 370kg. Peso mín: 270kg. %Pesada: 50% Tocos: 2

Trazabilidad: Por trazabilidad consulte al Escritorio
N°Cert: 46675 | **Fecha:** 24/04/2025
Certificador | Ing. Agr. Nicolás Direnna
Rematador: | ESCRITORIO DUTRA LTDA.
U$S

MIÉRCOLES 30 DE ABRIL

Hora 17:45 - 17:50 (estimada)

VIENTRES ENTORADOS

* Se recomienda tener en cuenta las variaciones de peso de las haciendas de acuerdo a la epoca del año y al tipo de alimentación que están recibiendo.
* El precio de bajada de martillo se considerará libre de IMEBA y sus adicionales para el vendedor. En particular, cuando el comprador sea un "contribuyente de IRAE no productor agropecuario" (frigorífico, exportador, etc.), será de su cargo el IMEBA y sus adicionales, lo que se adicionará al precio de bajada de martillo y serán retenidos por el Rematador, para su posterio versión a la DGI.
* La información de trazabilidad de cada lote está disponible el día del remate.

Categoría	Cant.	Peso (Kgs)	N° Lote
Vacas Entoradas	**40**	**415**	**230**

Ruta 30 Km 222, 32 Km al Sur. A 125 km de Artigas y 74 km del empalme ruta 30 y 5.

Departamento: SALTO

Propietario: NELIO RODRIGUEZ

Raza: 16RA 14XX 9RABS 1HE
Edad: 6D 1, BLL 3, MD 7, FP 2
Boqueado: 32.5%
Clase: Buena
Estado: Bueno - Muy Bueno
Est. Rep: ENTORADAS
Sangrado: CONSULTAR AL ESCRITORIO
Trat. Nutr: Campo natural
Destarado: NO
Conoce MioMio? SI
Z. Garrapata? SI
Sanidad: Aspersin + Ivermectina 3.15% 10-04

Observaciones: Linda jaula de vientres entorados de razas carniceras y sus cruzas, ganado en muy buen estado. Están con toro todo el año, se les realizó tacto el día 20-04 donde 31 fueron detectadas con preñez, el resto podría tener preñez aún no visible. Están con servicio de toros Red Angus de Cabaña María Isabel. Hay unas 30 con bulto de vacuna y 2 con ojo blanco. Peso máx: 512kg. Peso mín: 353kg. %Pesada: 30% Mochos:32 Astados: 8

Trazabilidad: Por trazabilidad consulte al Escritorio
N°Cert: 46619 | **Fecha:** 23/04/2025
Certificador | Ing. Agrónomo Isaac Stolovas
Rematador: | OTTO FERNÁNDEZ NEG. RURALES

U$S

MIÉRCOLES 30 DE ABRIL

Hora 17:50 - 18:55 (estimada)

PIEZAS DE CRÍA

* Se recomienda tener en cuenta las variaciones de peso de las haciendas de acuerdo a la epoca del año y al tipo de alimentación que están recibiendo.
* El precio de bajada de martillo se considerará libre de IMEBA y sus adicionales para el vendedor. En particular, cuando el comprador sea un "contribuyente de IRAE no productor agropecuario" (frigorífico, exportador, etc.), será de su cargo el IMEBA y sus adicionales, lo que se adicionará al precio de bajada de martillo y serán retenidos por el Rematador, para su posterio versión a la DGI.
* La información de trazabilidad de cada lote está disponible el día del remate.

Categoría	Cant.	Peso (Kgs)	N° Lote
Piezas de Cría	**50**	**440-460 160-180**	**231**

Alferez, A 6 km del km 124 de ruta 15. A 13 km de Lascano

Departamento: ROCHA

Propietario: MILTON GRAÑA

Raza: 25HE
Edad: MD 10, TCO 1, FP 4, SD 1
Boqueado: 64%
Clase: Muy Buena
Estado: Bueno - Muy Bueno
Est. Rep: SIN SERVICIO
Sangrado: CONSULTAR AL ESCRITORIO
Trat. Nutr: Campo natural
Destarado: NO
Conoce MioMio? SI
Z. Garrapata? NO
Sanidad: 6x6 de 10 días

Observaciones: Muy buen lote de piezas de cría de estancia, sola marca, todo origen de Bonomi. Las vacas son grandes, pesadas, de muy buenas estructuras carniceras, como para realizar una invernada pesada a termino. La ternerada es pareja en clase y estado con buen desarrollo de acuerdo a la edad. Son 15 machos enteros y 10 hembras. Todos se pueden destetar sin problema. Ganado manso, saben comer ración. Muy buena reposición. Al pie: 28 Astados: 3

Trazabilidad: Por trazabilidad consulte al Escritorio
N°Cert: 46495 | **Fecha:** 22/04/2025
Certificador | Ing. Agr. Mauro Esponda
Rematador: | FERNANDO DE LA PEÑA

U$S

Categoría	Cant.	Peso (Kgs)	N° Lote
Piezas de Cría	**62**	**450-470 140-160**	**232**

Ruta 30 km 155, 1,5 km por camino vecinal. A 28 km de Artigas y 110 km de empalme ruta 30 y 5

Departamento: ARTIGAS

Propietario: ESTANCIA CATALANCITO

Raza: 10BD 6HE 5BS 4AAHE 3CC 2RA 1RAHE
Edad: BLL 4, MD 6, DB 6, FP 2
Boqueado: 58%
Clase: Buena - Muy Buena
Estado: Bueno - Muy Bueno
Est. Rep: ENTORADAS
Sangrado: CONSULTAR AL ESCRITORIO
Trat. Nutr: Campo Natural
Destarado: SI
Conoce MioMio? SI
Z. Garrapata? SI
Sanidad: Aftosa 01-04 y ExZolt 14-04 (todo) y Ricobenzadole 03-03, Ivermectina 1% 11-04 (terneros)

Observaciones: Lindo lote de vacas paridas, están todas paridas de machos, ternerada pareja producción de inseminación con Malal (de Selecta) y repaso con toros de San Carlos y La Magdalena, que con buen manejo ya se pueden destetar. Las vacas se les realizó monitoreo de entore el 01-04 donde el 60% mostraba preñez visible, y se encuentran con toros hasta el día de la carga. Hay 1 con herida casi sana en hocico y 1 tuerta. Al pie: 31 Mochos:62

Trazabilidad: Por trazabilidad consulte al Escritorio
N°Cert: 46398 | **Fecha:** 15/04/2025
Certificador | Ing. Agrónomo Isaac Stolovas
Rematador: | BERTSCH, CORREA & SAN ROMÁN SRL

U$S

Categoría	Cant.	Peso (Kgs)	N° Lote
Piezas de Cría	**42**	**430 145**	**233**

Colonia Solari, a 5 km de Salto.

Departamento: SALTO

Propietario: SOLARI TERRA HNOS.

Raza: 13BD 3BDBS 3BS 2CC
Edad: 4D 3, 6D 4, BLL 4, MD 1
Boqueado: 57%
Clase: Buena - Muy Buena
Estado: Bueno - Muy Bueno
Est. Rep: SIN SERVICIO
Sangrado: CONSULTAR AL ESCRITORIO
Trat. Nutr: Campo natural
Destarado: SI
Conoce MioMio? SI
Z. Garrapata? SI
Sanidad: Fluatsuron 3/4, 2 dosis de rb 51

Observaciones: Buen lote de piezas Braford y cruzas, vacaje grande de muy buena caja y tamaño, bien carniceras y les entran muchos kilos, ternerada bien carnicera parejos salvo 1 mas grande y recién capado, son 9 machos y 12 hembras, hay 4 reyunos, 1 c/bulto en la carretilla, 1 con hernia en ombligo y 1 vaca rabona. Peso máx: 570kg. Peso mín: 348kg. %Pesada: 50% Astados: 5

Trazabilidad: Por trazabilidad consulte al Escritorio
N°Cert: 46382 | **Fecha:** 17/04/2025
Certificador | Ing. Agr. Nicolás Direnna
Rematador: | BERTSCH, CORREA & SAN ROMÁN SRL

U$S

Categoría	Cant.	Peso (Kgs)	N° Lote
Piezas de Cría	44	400-420 160-180	234

Costas del Cebollatí, a 40 km de Lascan .

Departamento: ROCHA

Propietario: RUBEN FERNANDEZ

Raza: 8HERA 6HEAA 2AA 2HE 1RA 1CHXX 2HORA
Edad: DB 10, TCO 2, FP 6, SD 2
Boqueado: 91%
Clase: Buena
Estado: Bueno
Est. Rep: SIN DIAGNOSTICO
Sangrado: CONSULTAR AL ESCRITORIO
Trat. Nutr: Campo natural
Destarado: NO
Conoce MioMio? NO
Z. Garrapata? NO
Sanidad: Ivomec de 20 días

Observaciones: Buen lote de piezas de cría sola marca, vacas grandes, de buenas carcasas, que serán una invernada pesada a termino. Son vacas que destetan su ultimo ternero y se invernan sin problema. La ternerada es sana y en su mayoría dan destete. Son 14 hembras y 8 machos enteros. Buena reposición. Al pie: 22 Astados: 6

Trazabilidad: Por trazabilidad consulte al Escritorio
N°Cert: 46661 | **Fecha:** 23/04/2025
Certificador | Ing. Agr. Mauro Esponda
Rematador: | JASO & JASO

U$S

Categoría	Cant.	Peso (Kgs)	N° Lote
Piezas de Cría	56	390-410 150-170	235

Ruta 8 km 328 a 50 km de Treinta y Tres

Departamento: TREINTA Y TRES

Propietario: ISIDRO BENTANCUR

Raza: 7AA 6HE 6AAHE 2AAHO 2HEBD 1SHRA 1RANO 1RA 1CHAA 1RAHE
Edad: 6D 1, BLL 3, MD 4, TCO 9
Boqueado: 61%
Clase: Buena - Muy Buena
Estado: Bueno - Muy Bueno
Est. Rep: SIN DIAGNOSTICO
Sangrado: CONSULTAR AL ESCRITORIO
Trat. Nutr: Campo natural
Destarado: NO
Conoce MioMio? NO
Z. Garrapata? SI
Sanidad: Nitrosinil de 45 dias

Observaciones: Buenas piezas de cría de lindas estructuras óseas, con buenas conformaciones, buen desarrollo óseo. Las crías están mayoría aptos para destete, son 12 machos enteros y 16 hembras, buena reposición de terneros y futura invernada de vacas. Al pie: 28 Mochos:25 Astados: 3

Trazabilidad: Por trazabilidad consulte al Escritorio
N°Cert: 46410 | **Fecha:** 23/04/2025
Certificador | Ing, Agronomo Sebastian Bove
Rematador: | JORGE STRAUCH NEG. RURALES

U$S

Categoría	Cant.	Peso (Kgs)	N° Lote
Piezas de Cría	28	474 70-80	236

Costas del Pintado, 15 km al Oeste de Florida

Departamento: FLORIDA

Propietario: DABASOL

Raza: 14HE
Edad: 4D 1, 6D 3, BLL 4
Boqueado: 57%
Clase: Muy Buena
Estado: Bueno - Muy Bueno
Est. Rep: SIN DIAGNOSTICO
Sangrado: CONSULTAR AL ESCRITORIO
Trat. Nutr: Campo mejorado
Destarado: NO
Conoce MioMio? SI
Z. Garrapata? NO
Sanidad:

Observaciones: Muy buen lote de piezas con vacas de muy buenas características carniceras, largas profundas, de importantes estructuras. Sangre de cabaña. Varias de primera cría, con muy buen desarrollo. Las crías son 8 machos enteros y 6 hembras, algunos puede estar destetado por movimientos del establecimiento en liquidación. Lote sano, que conoce eléctrico. Linda reposición, para seguir produciendo terneros de calidad. Peso máx: 560kg. Peso mín: 394kg. %Pesada: 61% Mochos:14

Trazabilidad: Por trazabilidad consulte al Escritorio
N°Cert: 46482_1 | **Fecha:** 23/04/2025
Certificador | Ing. Agr. Joaquin Rocco
Rematador: | ESCRITORIO DUTRA LTDA.

U$S

Categoría	Cant.	Peso (Kgs)	N° Lote
Piezas de Cría	62	380 160	237

Cmno vecinal a 50 km de Treinta y Tres a 27 km de ruta 8 a 60 km de Fraile Muerto

Departamento: TREINTA Y TRES

Propietario: EL OLVIDO

Raza: 20AA 9AAHE 1RA 1RAHE
Edad: 2D 1, BLL 1, MD 6, DB 5
Boqueado: 42%
Clase: Buena - Muy Buena
Estado: Bueno
Est. Rep: SIN DIAGNOSTICO
Sangrado: CONSULTAR AL ESCRITORIO
Trat. Nutr: Campo natural
Destarado: NO
Conoce MioMio? NO
Z. Garrapata? SI
Sanidad: Baño de Inversion del dia

Observaciones: Muy lindo lote de piezas de cría de buenas conformaciones carniceras, con buena clase, con alguna diferencia en peso por edad, una vaquillona y resto vacas. La mayoría de los terneros están en edad de destete y 8 mas nuevos. Están al pie son 23 hembras y 8 machos enteros. Hijos de toros Abeerden Angus de Campos. Buena reposición de terneros y futura invernada de vacas. Peso máx: 467kg. Peso mín: 237kg. %Pesada: 50% Al pie: 31 Mochos:31

Trazabilidad: Por trazabilidad consulte al Escritorio
N°Cert: 46564 | **Fecha:** 24/04/2025
Certificador | Ing, Agronomo Sebastian Bove
Rematador: | ESC. MIGUEL ANGEL IZMENDI

U$S

Categoría	Cant.	Peso (Kgs)	N° Lote
Piezas de Cría	44	370-390 130-150	238

Ruta 7 (a Centurion), 47 km de Melo

Departamento: CERRO LARGO

Propietario: VANESSA MACHADO

Raza: 8XXRA 6XXBD 5RA 1AA 1XXAA 1XXNO
Edad: 4D 5, 6D 3, BLL 5, MD 2, DB 2
Boqueado: 77%
Clase: Buena
Estado: Bueno
Est. Rep: SIN DIAGNOSTICO
Sangrado: CONSULTAR AL ESCRITORIO
Trat. Nutr: Campo
Destarado: NO
Conoce MioMio? NO
Z. Garrapata? SI
Sanidad: IVM 1% y Roborante _25/3

Observaciones: Buen lote, vacas con diferencia de tamaño por edad, las adultas son de porte medio/grande y 4 o 5 más chicas son nuevas de primer cría. En general bien conformadas. Los terneros muy lindos, bien conformados, solo 2 no dan destete, son 12 machos enteros y 10 hembras. Una buena reposición. Al pie: 22 Astados: 3

Trazabilidad: Por trazabilidad consulte al Escritorio
N°Cert: 46342 | **Fecha:** 12/04/2025
Certificador | Dr. Pedro Scremini
Rematador: | ESCRITORIO ALORI & CÍA.

U$S

Categoría	Cant.	Peso (Kgs)	N° Lote
Piezas de Cría	66	394 118	239

Ruta 8 km 352, 17 km por camino a Guazunambi, y 30 km de Ruta 7 en bañado Medina

Departamento: CERRO LARGO

Propietario: EL TOJO

Raza: 33RA
Edad: 4D 1, 6D 6, BLL 5, MD 3, DB 1
Boqueado: 48%
Clase: Muy Buena
Estado: Bueno
Est. Rep: ENTORADAS
Sangrado: CONSULTAR AL ESCRITORIO
Trat. Nutr: Campo
Destarado: NO
Conoce MioMio? NO
Z. Garrapata? SI
Sanidad: --

Observaciones: Lote de estancia, 90% compradas en Santa Clotilde, muy buenas vacas, parejas de tipo, muy bien conformadas, largas y con muy buena amplitud de costillas, de porte medio/grande y varias grandes. Entoradas con RA hijo de Cardenal. Los terneros lindos, mayoría cruza con He. Son 20 machos enteros y 13 hembras. Muy buen lote. 1 ojo blanco. 1 con nube. Peso máx: 492kg. Peso mín: 345kg. %Pesada: 30% Al pie: 33

Trazabilidad: Por trazabilidad consulte al Escritorio
N°Cert: 46425 | **Fecha:** 21/04/2025
Certificador | Dr. Pedro Scremini
Rematador: | CAMPO ABIERTO

U$S

Categoría	Cant.	Peso (Kgs)	N° Lote
Piezas de Cría	**61**	**390 116**	**240**

Ruta 8 km 352, 17 km por camino a Guazunambi, y 30 km de Ruta 7 en bañado Medina

Departamento: CERRO LARGO

Propietario: EL TOJO

Raza: 11HE 9AA 4XXAA 4XXRA 1XXNO 1NO
Edad: BLL 3, MD 5, DB 6, FP 3
Boqueado: 56%
Clase: Buena
Estado: Regular - Bueno
Est. Rep: SIN DIAGNOSTICO
Sangrado: CONSULTAR AL ESCRITORIO
Trat. Nutr: Campo
Destarado: NO
Conoce MioMio? NO
Z. Garrapata? SI
Sanidad: --

Observaciones: Vacas algo variadas de tipo, pero mayoría de muy buenas estructuras, aprox la mitad son grandes el resto medio/grande, anchas de buenas costillas muy buena futura invernada. Los terneros desparejos de tamaño por edad pero todos bien carniceros, 5 o 6 no dan destete, el resto si. Hay una vaca con dos terneros. Son 14 machos enteros y 17 hembras. Dos vacas con ojo blanco. Una buena reposición. Peso máx: 460kg. Peso mín: 343kg. %Pesada: 30% Al pie: 31 Astados: 3

Trazabilidad: Por trazabilidad consulte al Escritorio
N°Cert: 46424 | **Fecha:** 21/04/2025
Certificador | Dr. Pedro Scremini
Rematador: | CAMPO ABIERTO
U$S

Categoría	Cant.	Peso (Kgs)	N° Lote
Piezas de Cría	**26**	**405 80**	**241**

Por ruta 19 camino Palo a Pique a 20 km de Treinta y Tres y 50 km de valentines

Departamento: TREINTA Y TRES

Propietario: GANADERA OLIMAR SARL

Raza: 4RA 4HE 3HERA 2AAHE
Edad: 4D 2, 6D 5, BLL 5, SD 1
Boqueado: 100%
Clase: Buena - Muy Buena
Estado: Bueno - Muy Bueno
Est. Rep: SIN DIAGNOSTICO
Sangrado: CONSULTAR AL ESCRITORIO
Trat. Nutr: Campo natural
Destarado: NO
Conoce MioMio? SI
Z. Garrapata? SI
Sanidad: Ivermectina más Nitrosinil del dia

Observaciones: Lindo lote de piezas de cría de buenas estructuras óseas con buenas conformaciones carniceras, bien parejas en clase y estado con diferencia en peso por edad. Las crías son 7 hembras y 6 machos enteros 9 pesando menos de 100 kg y 4 pesando entre 100 y 133 kg. Buena reposición de vacas y de terneros aptos para cualquier destino. Peso máx: 510kg. Peso mín: 322kg. %Pesada: 100% Al pie: 13 Mochos:12 Astados: 1

Trazabilidad: Por trazabilidad consulte al Escritorio
N°Cert: 46639 | **Fecha:** 24/04/2025
Certificador | Ing, Agronomo Sebastian Bove
Rematador: | ESC. MIGUEL ANGEL IZMENDI
U$S

Categoría	Cant.	Peso (Kgs)	N° Lote
Piezas de Cría	**66**	**375 57**	**242**

Ruta 4 km 165, 4 km. A 45 km de Artigas y 174 km de Salto

Departamento: ARTIGAS

Propietario: MARTÍN LEITES DE MORAES

Raza: 12RAHE 9AAHE 5XX 2BD 2HE 1CH 1AABS 1AAJE
Edad: 2D 1, 4D 4, 6D 3, BLL 5, MD 2
Boqueado: 45%
Clase: Buena
Estado: Bueno
Est. Rep: SIN DIAGNOSTICO
Sangrado: CONSULTAR AL ESCRITORIO
Trat. Nutr: Campo Natural
Destarado: NO
Conoce MioMio? SI
Z. Garrapata? SI
Sanidad: Flozuron + Ivermectina 3.15% 23-04

Observaciones: Muy lindo lote de piezas de cría, de razas carniceras y sus cruzas. Ternerada pareja, nueva hija de toros de Camba Pyta y Macedo. Son 19 machos enteros y 14 hembras. Las vacas estuvieron con toros hasta el 22-04 pero no se les realizó diagnóstico. Reposición nueva, pudiendo seguir en la cría su mayoría o destinar a una invernada pesada ya que les entran varios kg. Hay 1 troncha y un ternero con miasis en tratamiento. Peso máx: 445kg. Peso mín: 320kg. %Pesada: 50% Al pie: 33 Mochos:28 Astados: 5

Trazabilidad: Por trazabilidad consulte al Escritorio
N°Cert: 46571 | **Fecha:** 24/04/2025
Certificador | Ing. Agrónomo Isaac Stolovas
Rematador: | ESCRITORIO DUTRA LTDA.
U$S

Categoría	Cant.	Peso (Kgs)	N° Lote
Piezas de Cría	**132**	**307 95**	**243**

Parallé, R15 km 57, a 26 km de Rocha y 24 km de Velazquez

Departamento: ROCHA

Propietario: LUIS PITTALUGA

Raza: 18HE 13RA 12AAXX 12HEXX 7AA 2BSXX 1SH 1CH
Edad: 2D 2, 4D 13, 6D 6, BLL 5
Boqueado: 39%
Clase: Buena - Muy Buena
Estado: Regular
Est. Rep: ENTORADAS
Sangrado: CONSULTAR AL ESCRITORIO
Trat. Nutr: Campo forestal
Destarado: NO
Conoce MioMio? NO
Z. Garrapata? SI
Sanidad: Ivermectina 3,15% y nitroxinil 1/4

Observaciones: Importante lote de piezas, mayoría Británicas y sus cruzas, de correctas conformaciones carniceras. Estuvieron con toros Angus de Cabaña Caliverde. Livianas por estar criando siendo vacas de primera cría, Pero con adecuado desarrollo. Los terneros son 26 machos enteros y 40 hembras. Hay miasis en tratamientos, una en paleta, una en oreja, 2 en rabo. Hay dos terneros con bulto en cogote y 3 vacas con nube, el resto sano. Conocen eléctrico y están bien trabajados. Un ternerito recién nacido que va por muerto. Peso máx: 403kg. Peso mín: 230kg. %Pesada: 62% Tocos: 2 Mochos:63 Astados: 1

Trazabilidad: Por trazabilidad consulte al Escritorio
N°Cert: 46580 | **Fecha:** 24/04/2025
Certificador | Ing. Agr. Joaquin Rocco
Rematador: | JASO & JASO
U$S