UNIVERSIDAD ORT Uruguay

Postgrados

PANTALLA® URURUGUAY

UNIVERSIDAD ORT Uruguay

Postgrados



GANADERA HEREFORD URUGUAY
CRIADORES DESDE 1864

REMATE 324

26 Y 27 DE NOVIEMBRE

09:00 HORAS

AUSPICIAN

BSE Itaú

CENTRAL TELEFÓNICA
096 08 09 01

VEA LOTES Y **PREOFERTE**

EN NUESTRA **APP**

Available on the Google Play

Download on the App Store

BOT PU
098 421 787
TU **ALIADO INTELIGENTE**
PARA LOS **BUENOS NEGOCIOS**

pam Arocena & Arocena

Imprimimos catálogos, cartelería,
banderas, indumentaria,
merchandising y mucho más.
Consultar: 098 555 470

GANADO VACUNO ASEGURADO POR
BANCO DE SEGUROS DEL ESTADO EN PANTALLA URUGUAY

BSE

Se cubre la muerte de los animales comercializados por cualquier causa exceptuando las "Exclusiones de Cobertura" indicadas en el Artículo 7* de las Condiciones Generales de Vida Animal & Abigeato: Faena o sustracción de los animales.

La cobertura comenzará a regir una vez que los animales llegan al campo del comprador y finaliza a los 45 dias después del primer dia del remate de Pantalla
Uruguay.

El capital asegurado de cada remate se compone de la suma de todos los animales vacunos vendidos al precio total pagado por el comprador.
En caso de siniestro se indemnizará al productor por el valor final pagado por el animal siniestrado y no se aplicará deducible.

Procedimiento
Denuncia por muerte
El productor dará aviso al escritorio participante de la venta, quien realizará la denuncia telefónica ante el BSE a través del 1994. Además solicitará un informe veterinario donde se certifique la causa de la muerte del o los animales asegurados. Este informe será remitido al BSE y deberá de ir acompañado de fotos del animal donde se detalle claramente la caravana electrónica del mismo. Se debe presentar trazabilidad, guía de propiedad y tránsito y factura de compra.

Denuncia por abigeato
El productor realizará la denuncia policial del hecho en la seccional correspondiente y remitirá dicho documento al escritorio. Se debe presentar trazabilidad, guía de propiedad y tránsito y factura de compra.

IMPORTANTE: El productor dará aviso al escritorio participante de la venta, quien realizará la denuncia telefónica ante el BSE a través del 1994 o se comunicará con Pantalla Uruguay para dar trámite a la misma.

OPORTUNIDAD: Los compradores podrán extender a cobertura de Vida Animal con importantes bonificaciones comunicándose con Pantalla Uruguay, el Banco de Seguros del Estado (agro@bse.com.uy) o su asesor de confianza.

EN PANTALLA URUGUAY

PANTALLA URUGUAY

Exzolt® 5%

CONSULTE A SU ESCRITORIO
En qué veterinaria
de confianza realiza la compra.

EN PANTALLA URUGUAY

PANTALLA URUGUAY

SANIDAD ASEGURADA
Boehringer Ingelheim
CERTIFICACIÓN SANITARIA

TERNEROS Y TERNERAS
Sellados cuentan con sanida



ACG
ASOCIACIÓN DE CONSIGNATARIOS DE GANADO
FUNDADA EN 1920
100 AÑOS

acg.com.uy

desde 1920 somos
referencia

Gente de confianza defendiendo su negocio agropecuario

Como hace casi 100 años todos y cada uno de los Consignatarios de Ganado del Uruguay han estado junto al productor, en las buenas y en las otras, afianzando esa confianza que solo el tiempo puede generar, brindando profesionalismo, cuidando cada negocio y convirtiéndolo en una inversión. Intermediamos, asesoramos, como siempre... **mano a mano con los protagonistas del sector.**

Cuareim 1643 - piso 1, escritorio 22
Tel.: 2908 3238 · Cel.: 098 017 627
acg@acg.com.uy
Montevideo - Uruguay

CLIENTES ITAÚ

Financiación a 90 días con tasa 0

Todos los clientes que compran en Pantalla Uruguay disponen de financiación a 90 días con tasa 0, **previa autorización crediticia.**



itaú

Conozca las condiciones de financiamiento de Banco ITAÚ para compras en Pantalla Uruguay.

Descuento de cheques de la Industria Frigorífica
(previa consulta)

- Sin costo financiero.
- Plazo: 45 días.

Préstamos hasta US$ 60.000

- Declaración Jurada de DICOSE.
- Certificado de BPS.
- Certificado de DGI.
- Plazo: 180 días renovable por 180 días más.

Préstamos a partir de US$ 60.000 con Programa Ganadero *

- Declaración Jurada de DICOSE.
- Certificado de BPS.
- Certificado de DGI.
- Monto: hasta el 80% del valor del ganado fideicomitido.
- Plazo: 180 días renovable por 180 días más.
- Últimos dos balances.

*Para acceder al Programa Ganadero el comprador deberá adherirse al mismo y ser cliente. El monto máximo del préstamo es el 80% del valor del ganado fideicomitido. Por más información comunicarse con el departamento de Agronegocios al 2916 0127 int. 635 o al 094 281 810.

El otorgamiento del financiamiento solicitado está sujeto al cumplimiento de las condiciones detalladas, a la firma de la documentación determinada por el banco y a que las condiciones económicas y financieras imperantes en el mercado no sufran variaciones significativas.
La información contenida en la presente no constituye una oferta para contratar, estando sujeta al previo análisis y aprobación crediticia por parte del banco.



PANTALLA® URUGUAY



DISTANCIAS EN KMS. ENTRE CIUDADES DE URUGUAY

Distancia en Kms. (Vía terrestre)	Artigas	Canelones	Colonia	Durazno	Florida	Fray Bentos	Melo	Mercedes	Minas	Montevideo	Paysandú	Maldonado	Rivera	Rocha	Salto	San José	Tacuarembó	Treinta y Tres	Trinidad
Artigas		555	611	418	503	435	392	435	711	601	325	748	183	671	207	580	211	503	459
Canelones	555		145	137	52	268	378	207	131	46	332	155	455	220	450	47	344	382	151
Colonia	611	145		218	178	207	507	176	276	177	286	301	549	360	404	108	429	427	176
Durazno	418	137	218		85	201	418	170	273	183	229	298	318	363	348	136	207	424	41
Florida	503	52	178	85		286	329	255	184	98	318	299	403	274	437	88	262	335	126
Fray Bentos	435	268	207	201	286		622	31	395	309	110	422	453	483	229	220	341	546	160
Melo	392	378	507	418	329	622		590	276	387	435	325	262	285	428	407	204	113	460
Mercedes	435	207	176	170	255	31	590		363	278	110	391	452	252	228	169	341	514	129
Minas	711	131	276	273	184	395	276	363		122	564	75	604	132	582	182	484	164	276
Montevideo	601	46	177	183	98	309	387	278	122		378	134	501	210	496	91	390	286	188
Paysandú	325	332	286	229	318	110	435	110	564	378		487	342	553	118	285	231	614	190
Maldonado	748	155	301	298	299	422	325	392	75	134	487		572	85	605	202	509	212	301
Rivera	183	455	549	318	403	452	262	452	604	501	342	572		541	335	473	111	373	259
Rocha	671	220	360	363	274	483	285	452	132	210	553	85	541		672	272	490	172	366
Salto	207	330	404	348	437	229	428	228	582	496	118	605	335	672		403	224	534	309
San José	580	47	108	136	88	220	407	169	182	91	285	202	473	272	403		353	327	95
Tacuarembó	211	344	429	207	262	341	204	341	484	390	231	509	111	490	224	353		320	248
Treinta y Tres	503	382	427	424	335	546	113	514	164	286	614	212	373	172	534	327	320		427
Trinidad	459	151	176	41	126	160	460	129	276	188	190	301	259	366	309	95	248	427	

TABLA DE CARGA DE VACUNOS Y OVINOS

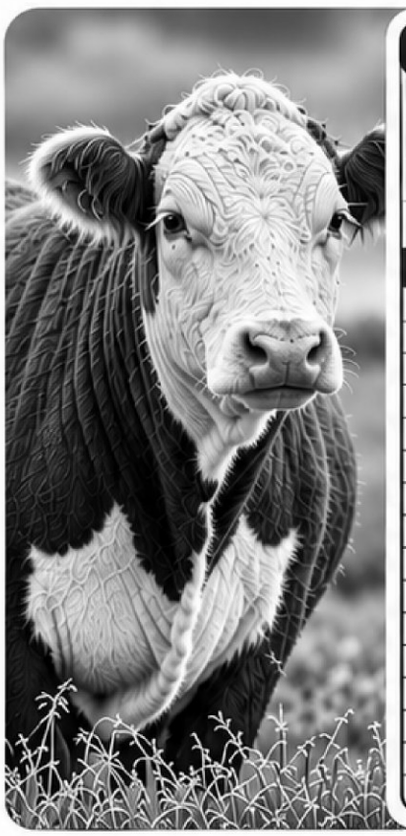

TABLA DE CARGA VACUNOS

Ganado de Balanza de Frigorífico

Novillos gordos	1.040 Kg. / mt. jaula
Vacas gordas	950 Kg. / mt. jaula

Ganado de campo

Kilos	Cantidad
400 / 420	2,4
380 / 400	2,5
360 / 380	2,6
340 / 360	2,7
320 / 340	2,8
300 / 320	2,9
280 / 300	3,1
260 / 280	3,3
240 / 260	3,5
220 / 240	3,7
200 / 220	4,0
180 / 200	4,3
140 / 150	4,7
120 / 130	5
100 / 100	5,4
90	6



TABLA DE CARGA LANARES

Kilos	Esquil.	M/ Lana	Lanudos
50 a 60	18	17	15
45 a 50	19	18	16
40 a 45	20	19	17
35 a 40	21	20	18
30 a 35	22	21	19
25 a 30	24	23	21
20 a 25	25	24	22
15 a 20	26	25	23

NOTA: *Valores aproximados por metro de jaula a tener en cuenta como roferencia al momento del embarque.*

PANTALLA URUGUAY

REMATE 324

JUEVES 26 DE NOVIEMBRE DE 2026 · 09:00 HS

CLUB DE LOS INDUSTRIALES · AV. ITALIA 6101, MONTEVIDEO ·
CENTRAL TELEFÓNICA 096 08 09 01

GANADERA HEREFORD URUGUAY
CRIADORES DESDE 1864

CATEGORÍA	HORARIO ESTIMADO	CANTIDAD	LOTES
TERNEROS	09:00 - 11:36	1.845	33
TERNERAS	11:36 - 12:57	775	17
TERNEROS Y TERNERAS	12:57 - 14:04	586	14
NOVILLOS 1 A 2 AÑOS	14:04 - 15:20	813	16
NOVILLOS 2 A 3 AÑOS	15:20 - 15:39	419	4
NOVILLOS HOLANDO	15:39 - 15:43	40	1
VACAS DE INVERNADA	15:43 - 17:23	639	21
VAQUILLONAS SIN SERVICIO 1 A 2 AÑOS	17:23 - 19:31	1.385	27

** Los horarios son aproximados y pueden variar según cómo se desarrolle el remate.*

VACUNOS
6.502 cab. · 133 lotes

Ver los lotes en la web | **App iPhone** | **App Android** | **PUBOT por WhatsApp 098 421 787**

INFORMACIÓN DEL REMATE

TOTAL DEL REMATE · VACUNOS
7.866 cab. · 166 lotes

TOTAL DEL REMATE · OVINOS
222 cab. · 2 lotes

Transmisión

Por Campo TV Uruguay, canales locales de todo el país, streaming en nuestra web y aplicación móvil (APP Store y Google Play), y desde julio 2026 por Charrúa TV.

Preofertas

Desde la web www.pantallauruguay.com.uy, la app móvil o por WhatsApp al 098 421 787 con nuestro asistente virtual.

Ofertas en vivo: celulares de los escritorios participantes o nuestra central telefónica 096 08 09 01.

Condiciones de compra

Financiamiento: compra a 90 días previa aprobación crediticia, o 0,5% de descuento mensual por pago contado, acumulable a la preoferta.

Clientes de Banco ITAÚ con línea de crédito aprobada: 90 días a tasa 0.

Seguro para el comprador

Ganado vacuno 100% asegurado por el Banco de Seguros del Estado, sin costo para el comprador, contra muerte y abigeato, por 45 días desde la fecha del remate, a partir de que el ganado se encuentra en el campo del comprador.

Sanidad

Lotes con sello de Certificación Sanitaria con productos Boehringer Ingelheim.

A partir de Octubre los escritorios que forman Pantalla Uruguay y el Laboratorio NUTRITEC acuerdan la aplicación de su producto Exzolt en el ganado comercializado en sus remates, además de la alianza que se mantiene con el Laboratorio Boehringer Ingelheim. Por ello, al inscribir ganado en Pantalla Uruguay, los vendedores pueden solicitar a su escritorio de confianza:

• EXZOLT, la solución Pour-on a base de Fluralaner, para bovinos del Laboratorio NUTRITEC.

Para mayor información, deberá comunicarse con su escritorio de confianza.

Condiciones de venta

Pago: como hace más de 22 años, los vendedores en Pantalla Uruguay son parte de un negocio genuino, cobrando contado sin descuento financiero.

Ley 19.574

En el marco de la normativa vigente en materia de Prevención de Lavado de Activos y Financiamiento del Terrorismo, los remates de ganado se encuentran comprendidos como sujetos obligados, conforme a lo dispuesto por la Ley N.° 19.574 y el Capítulo VI del Decreto N.° 379/018. En virtud de ello, los rematadores deben cumplir con las obligaciones legales correspondientes, entre ellas la aplicación de procedimientos de debida diligencia respecto de los compradores de ganado en remate, lo que implica solicitar y conservar determinada información y documentación. Todo lo relativo al cumplimiento de estas obligaciones se encuentra amparado en el Manual para la Prevención de Lavado de Activos y Financiamiento del Terrorismo y sus respectivos anexos (los que incluyen formularios, la Matriz de Riesgo de Cliente y su instructivo). El cumplimiento de estas obligaciones no es opcional, sino una exigencia normativa cuyo adecuado desarrollo resulta esencial para mitigar riesgos legales, económicos y reputacionales.

Reglamento: lo principal

Comisión del comprador: 6,4 % más impuestos.

Pago en dólares: con cheque a 3 días hábiles o en efectivo a 5 días hábiles; con línea aprobada en Itaú, a 90 días.

Descuentos sobre la comisión: 0,5 % por mes por pago contado y 1 % si la compra fue por preoferta.

Retiro: hasta 10 días después del remate, con el 100 % pago; flete y pesada a cargo del comprador.

Destare por distancia: 6 % hasta 70 km, 5 % de 71 a 150 km y 4 % más de 150 km.

Tolerancia de peso: 15 % en lotes de menos de 250 kg y 10 % en los de más de 250 kg.

Preofertas: con 10 lotes de anticipación; mejora mínima USD 0,04/kg o USD 10 por bulto.

Pique rápido: 30 segundos sin nueva oferta y el lote se vende.

Reclamos: por escrito, hasta 10 días después de la entrega y no más de 45 días desde el remate.

Reglamento completo: escaneá el QR
pantallauruguay.com.uy/reglamento
pantalla@pantallauruguay.com.uy

ESCRITORIOS Ofertas en vivo

Alejandro Ilundain Negocios Rurales
099 397 648 · 098 721 656 · 4364 2559 · 4364 4559

Bergara
099 141 298

Bertsch, Correa & San Román
098 886 975 · 098 743 011 · 4732 7900 · 4772 2215 · 099 633 410

Campo Abierto
099 870 637 · 099 182 263 · 2605 8830

Campo Mercado
099 558 275 · 099 221 466 · 091 843 089

Del Agro y Cía.
099 187 273 · 099 542 826

Esc. Miguel Ángel Izmendi
095 308 281 · 095 324 840 · 095 308 372 · 095 308 373 · 4452 2706 · 4455 9476 · 095 308 282 · 095 308 283

Escritorio Alori & Cía.
099 495 871 · 099 800 186 · 4642 7557

Escritorio Dutra Ltda.
099 245 222 · 099 611 200 · 097 850 008 · 097 850 012

Fernando de la Peña
095 028 515 · 095 028 572 · 099 710 079 · 4442 4343

Gambetta Negocios Rurales
099 850 480 · 099 337 843 · 4452 4087

Gastón Araujo Agronegocios
091 439 407 · 099 771 295 · 098 896 716 · 4772 1414

Jaso & Jaso
099 622 884 · 099 451 534 · 099 614 836 · 098 725 105 · 4442 5404 · 4442 3525

Jorge Strauch Neg. Rurales
099 605 386 · 099 418 164 · 099 375 260 · 4452 2415

La Consignataria
091 866 171 · 099 534 619 · 2900 2733 · 099 118 203

Megaagro
091 238 783 · 099 306 032 · 099 643 219 · 091 009 703 · 2600 1600

Otto Fernández Neg. Rurales
099 824 504 · 099 941 114 · 091 772 020 · 099 773 057 · 4772 2818

ORDEN DE VENTA					
N°	**PROPIETARIO**	**DEPARTAMENTO**	**ESCRITORIO**	**CANT.**	**PESO (KG)**
TERNEROS					
1	JULIO JUAYEK	SALTO	ESCRITORIO DUTRA LTDA.	57	120
2	HELENA LAGAXIO	SALTO	BERTSCH, CORREA & SAN ROMÁN SRL	88	134
3	MARINA MARTINEZ	CANELONES	JASO & JASO	50	154
4	MARINA MARTINEZ	CANELONES	JASO & JASO	40	156
5	ANGEL MARIA GRAÑA	ROCHA	JASO & JASO	104	150
6	ISIDRO CASTILLO	LAVALLEJA	JASO & JASO	74	165
7	LA FLORESTA	CERRO LARGO	DELAGRO Y CIA.	68	170
8	CARMEN CASAÑAS	ARTIGAS	MEGAAGRO	50	178
9	HELENA LAGAXIO	SALTO	BERTSCH, CORREA & SAN ROMÁN SRL	72	170
10	LOS BOSQUES SG	SALTO	ESCRITORIO DUTRA LTDA.	42	180
11	DAIANA KNECHT	SALTO	ESCRITORIO DUTRA LTDA.	42	179
12	MARILU SOSA	ROCHA	JASO & JASO	33	190
13	EDISON GONZÁLEZ	LAVALLEJA	CAMPO ABIERTO	30	186
14	EL CABURE SG	LAVALLEJA	CAMPO ABIERTO	80	195
15	EL CABURE SG	LAVALLEJA	CAMPO ABIERTO	85	205
15.1	LA PALMERA	ARTIGAS	OTTO FERNÁNDEZ NEG. RURALES	65	198
16	OLIMAR CHICO	TREINTA Y TRES	GAMBETTA NEGOCIOS RURALES	65	204
17	BIANCHI PABLO	ARTIGAS	BERTSCH, CORREA & SAN ROMÁN SRL	40	208
18	CARRASCO CORA HNOS.	LAVALLEJA	LA CONSIGNATARIA	39	187
19	EDUARDO MARTORELL	LAVALLEJA	JASO & JASO	46	188
20	LA QUERENCIA	CERRO LARGO	CAMPO ABIERTO	80	210
21	ROBAINA JAVIER	SALTO	BERTSCH, CORREA & SAN ROMÁN SRL	40	220
22	GANADERA JMO	TREINTA Y TRES	MEGAAGRO	63	231
23	DEL CERNO	TACUAREMBÓ	MEGAAGRO	72	219
24	VILLA BIANCO	MALDONADO	LA CONSIGNATARIA	32	250
25	MODESTO SILVA	TREINTA Y TRES	JORGE STRAUCH NEG. RURALES	80	252
26	LOS VASCOS	TREINTA Y TRES	GAMBETTA NEGOCIOS RURALES	86	263
27	ESTÁNCIA LAS GATEADAS	TREINTA Y TRES	CAMPO ABIERTO	40	290
28	LA MAÑANERA	TREINTA Y TRES	GAMBETTA NEGOCIOS RURALES	90	322
29	EL NILO	LAVALLEJA	JASO & JASO	24	175
30	AGUSTINA JORDAN	CANELONES	DELAGRO Y CIA.	21	210
31	LA DOBLE H	TREINTA Y TRES	JASO & JASO	24	239

ORDEN DE VENTA					
N°	**PROPIETARIO**	**DEPARTAMENTO**	**ESCRITORIO**	**CANT.**	**PESO (KG)**
32	EL SAUCE	CANELONES	JASO & JASO	23	269
TERNERAS					
33	ISIDRO CASTILLO	LAVALLEJA	JASO & JASO	36	140
34	IRIS FERNANDEZ Y LUCAS FERREIRA	ROCHA	JASO & JASO	75	150
35	LOS BOSQUES SG	SALTO	ESCRITORIO DUTRA LTDA.	40	157
36	SILVEIRA GABRIEL	SALTO	BERTSCH, CORREA & SAN ROMÁN SRL	60	170
37	DAIANA KNECHT	SALTO	ESCRITORIO DUTRA LTDA.	55	170
38	LOS BOSQUES SG	SALTO	ESCRITORIO DUTRA LTDA.	74	205
39	LOS BOSQUES SG	SALTO	ESCRITORIO DUTRA LTDA.	43	187
40	CARLOS FERNANDEZ	LAVALLEJA	LA CONSIGNATARIA	30	200
41	INES CASTIGLIONI	LAVALLEJA	JASO & JASO	54	201
42	LA QUERENCIA	CERRO LARGO	CAMPO ABIERTO	64	205
43	CARRASCO CORA HNOS.	LAVALLEJA	LA CONSIGNATARIA	46	205
44	ALFREDO VIGORITO	LAVALLEJA	JASO & JASO	50	220
45	GABRIEL RUETE	TREINTA Y TRES	JASO & JASO	36	261
46	DE LOS LAGOS SG	CANELONES	MEGAAGRO	41	315
47	MILTON CAMPELO	CERRO LARGO	ESCRITORIO ALORI & CÍA.	20	184
48	DANILO ROSAS	CANELONES	CAMPO ABIERTO	24	234
49	MODESTO SILVA	TREINTA Y TRES	JORGE STRAUCH NEG. RURALES	27	292
TERNEROS Y TERNERAS					
50	CRISTINA MONTERO	FLORIDA	ESCRITORIO DUTRA LTDA.	34	145
51	LOS ARRAYANES	MALDONADO	CAMPO ABIERTO	40	145
52	HUGO LUJAMBIO	ROCHA	JASO & JASO	41	150
53	LA KONGA	FLORIDA	FERNANDO DE LA PEÑA	31	165
54	LOS CEIBOS	TREINTA Y TRES	ESC. MIGUEL ANGEL IZMENDI	47	169
55	LUIS FAGUNDEZ	SALTO	ESCRITORIO DUTRA LTDA.	34	170
56	VICTOR DUARTE	SALTO	MEGAAGRO	70	180
57	SANTA ROSA SG	ARTIGAS	BERTSCH, CORREA & SAN ROMÁN SRL	34	181
58	EL BOSQUE	CERRO LARGO	CAMPO ABIERTO	40	183
59	FACUNDO RODRÍGUEZ OLMOS	FLORIDA	ESCRITORIO DUTRA LTDA.	32	191
60	JOSE MARIA SILVEIRA	SALTO	ESCRITORIO DUTRA LTDA.	47	185
61	JORGE DELGADO	TREINTA Y TRES	ESC. MIGUEL ANGEL IZMENDI	37	200
62	DON MANOLO	SALTO	BERTSCH, CORREA & SAN ROMÁN SRL	50	205

ORDEN DE VENTA					
N°	**PROPIETARIO**	**DEPARTAMENTO**	**ESCRITORIO**	**CANT.**	**PESO (KG)**
63	LA MANGUERA	TREINTA Y TRES	GAMBETTA NEGOCIOS RURALES	49	225
NOVILLOS 1 A 2 AÑOS					
64	ANGEL MARIA GRAÑA	ROCHA	JASO & JASO	88	180
65	TAPERA ALTA SG	CERRO LARGO	JASO & JASO	64	236
66	TAPERA ALTA SG	CERRO LARGO	JASO & JASO	65	254
67	ANGELINA Y MARCIA BOIANI	ARTIGAS	OTTO FERNÁNDEZ NEG. RURALES	50	261
68	GUAVIYU	SAN JOSÉ	ESCRITORIO DUTRA LTDA.	30	266
69	RUTA 8	TREINTA Y TRES	JORGE STRAUCH NEG. RURALES	42	282
70	FRANSISCO CHAGAS	SALTO	BERTSCH, CORREA & SAN ROMÁN SRL	42	295
71	GAMOREL SA	SALTO	ESCRITORIO DUTRA LTDA.	56	285
71.1	ING. IGNACIO SARAVIA	CERRO LARGO	ESCRITORIO ALORI & CÍA.	39	322
72	LA COLONIA	ARTIGAS	MEGAAGRO	55	328
73	EL OMBÚ	ARTIGAS	BERTSCH, CORREA & SAN ROMÁN SRL	38	340
74	CARRASCO CORA HNOS.	LAVALLEJA	LA CONSIGNATARIA	65	369
75	EST. LA MARTINA	CANELONES	ESCRITORIO DUTRA LTDA.	44	388
76	EL SOLDADO	LAVALLEJA	FERNANDO DE LA PEÑA	45	387
77	EL SOLDADO	LAVALLEJA	FERNANDO DE LA PEÑA	45	416
78	LILIAN PEKMEZIAN	LAVALLEJA	FERNANDO DE LA PEÑA	45	405
NOVILLOS 2 A 3 AÑOS					
79	MARCELA ROBAINA	SALTO	BERTSCH, CORREA & SAN ROMÁN SRL	38	355
80	CABAÑA MARÍA ISABEL	ARTIGAS	OTTO FERNÁNDEZ NEG. RURALES	80	408
81	CABAÑA MARÍA ISABEL	ARTIGAS	OTTO FERNÁNDEZ NEG. RURALES	268	419
82	JULIO Y DANA CALERO	SALTO	ESCRITORIO DUTRA LTDA.	33	445
NOVILLOS HOLANDO					
83	JAVIER FERREIRA	SAN JOSÉ	DELAGRO Y CIA.	40	265
VACAS DE INVERNADA					
84	ACOSTA LAGAXIO HNOS.	SALTO	BERTSCH, CORREA & SAN ROMÁN SRL	36	325
85	MARCELA ROBAINA	SALTO	BERTSCH, CORREA & SAN ROMÁN SRL	30	355
86	MARCELA ROBAINA	SALTO	BERTSCH, CORREA & SAN ROMÁN SRL	30	360
87	LA ESPERANZA	CERRO LARGO	CAMPO ABIERTO	43	340
88	EL TALA	CERRO LARGO	CAMPO ABIERTO	23	364
89	HUGO DOTTI	TREINTA Y TRES	JASO & JASO	25	381
90	INES CASTIGLIONI	LAVALLEJA	JASO & JASO	42	395
91	INES CASTIGLIONI	LAVALLEJA	JASO & JASO	43	380

ORDEN DE VENTA					
N°	**PROPIETARIO**	**DEPARTAMENTO**	**ESCRITORIO**	**CANT.**	**PESO (KG)**
91.1	PALMA SG	ARTIGAS	MEGAAGRO	44	386
92	LOS MOROS	TREINTA Y TRES	ESC. MIGUEL ANGEL IZMENDI	20	390
93	YUQUERI	ARTIGAS	BERTSCH, CORREA & SAN ROMÁN SRL	20	408
94	EL SAUZAL	CANELONES	CAMPO ABIERTO	20	420-440
95	LOS PONCHOS	TREINTA Y TRES	GAMBETTA NEGOCIOS RURALES	40	432
96	HELENA LAGAXIO	SALTO	BERTSCH, CORREA & SAN ROMÁN SRL	35	435
97	ALVARO Y MARCELO LUJAMBIO	ROCHA	JASO & JASO	24	413
98	ESTANCIA EL POROR Ó SRL	LAVALLEJA	JASO & JASO	35	450
99	CERON BUZZETTO	ARTIGAS	BERTSCH, CORREA & SAN ROMÁN SRL	30	464
100	CARRASCO CORA HNOS.	LAVALLEJA	LA CONSIGNATARIA	24	442
101	LOS ESPINILLOS	ARTIGAS	GASTON ARAUJO AGRONEGOCIOS	20	474
102	JUAN Y LUIS BORGES	ARTIGAS	GASTON ARAUJO AGRONEGOCIOS	21	487
103	SUC. HIRIO GUEDES	RIVERA	ESCRITORIO DUTRA LTDA.	34	492
VAQUILLONAS SIN SERVICIO 1 A 2 AÑOS					
104	NEVER GONZALEZ OXLEY	CERRO LARGO	MEGAAGRO	59	216
105	CATALANCITO	ARTIGAS	BERTSCH, CORREA & SAN ROMÁN SRL	58	220
106	CATALANCITO	ARTIGAS	BERTSCH, CORREA & SAN ROMÁN SRL	36	222
107	MARCELO ESNAOLA	SORIANO	ESCRITORIO DUTRA LTDA.	50	223
108	CARRASCO CORA HNOS.	LAVALLEJA	LA CONSIGNATARIA	23	226
109	EL VIVERO SG	DURAZNO	CAMPO ABIERTO	58	243
110	ALEJQNDRO ARDUINO	ARTIGAS	ESCRITORIO DUTRA LTDA.	31	244
111	ALVARO Y MARCELO LUJAMBIO	ROCHA	JASO & JASO	50	250
112	TARMARAGRO	TREINTA Y TRES	JASO & JASO	155	255
113	TARMARAGRO	TREINTA Y TRES	JASO & JASO	96	255
114	EL HIGUERON	TREINTA Y TRES	CAMPO ABIERTO	31	262
115	EDUARDO BENTANCOR DODERA	FLORIDA	FERNANDO DE LA PEÑA	48	264
116	MARCELO DELGADO Y CLAUDIA PEREZ	CANELONES	JASO & JASO	25	268
117	TARMARAGRO	TREINTA Y TRES	JASO & JASO	82	275
118	EL SAUCE	CANELONES	JASO & JASO	21	276
119	PIEDRAS BLANCAS	CERRO LARGO	GAMBETTA NEGOCIOS RURALES	20	264
120	INVERNIZZI HNOS	ROCHA	MEGAAGRO	41	290
121	GAMOREL SA	SALTO	ESCRITORIO DUTRA LTDA.	41	275
122	TARMARAGRO	TREINTA Y TRES	JASO & JASO	90	295

ORDEN DE VENTA					
N°	**PROPIETARIO**	**DEPARTAMENTO**	**ESCRITORIO**	**CANT.**	**PESO (KG)**
123	CAROLINA NOGUES	SALTO	BERTSCH, CORREA & SAN ROMÁN SRL	109	297
124	YANCA SA	CANELONES	BERGARA	20	299
125	MARCELO DELGADO Y CLAUDIA PEREZ	CANELONES	JASO & JASO	50	311
126	DIFA	TREINTA Y TRES	GAMBETTA NEGOCIOS RURALES	47	330
127	DIFA	TREINTA Y TRES	GAMBETTA NEGOCIOS RURALES	41	330
128	DE LOS LAGOS SG	CANELONES	MEGAAGRO	20	330
129	EL ESPINILLO	RÍO NEGRO	ESCRITORIO DUTRA LTDA.	50	380
130	FABIAN GONZALEZ	ROCHA	JASO & JASO	33	407

ANOTACIONES

PANTALLA URUGUAY

JUEVES 26 DE NOVIEMBRE

Hora 09:00 (estimada)

TERNEROS

* Se recomienda tener en cuenta las variaciones de peso de las haciendas de acuerdo a la epoca del año y al tipo de alimentación que están recibiendo.
* El precio de bajada de martillo se considerará libre de IMEBA y sus adicionales para el vendedor. En particular, cuando el comprador sea un "contribuyente de IRAE no productor agropecuario" (frigorífico, exportador, etc.), será de su cargo el IMEBA y sus adicionales, lo que se adicionará al precio de bajada de martillo y serán retenidos por el Rematador, para su posterior versión a la DGI.
* La información de trazabilidad de cada lote está disponible el día del remate.

TERNEROS	CANT.	PESO (Kgs)	LOTE
PROP. **JULIO JUAYEK**	**57**	**120**	**1**
SALTO · Cambara de Arapey, ruta 4 km 114, 80 km al este		**CLASE:** B-MB **ESTADO:** B	

RAZA: 36AA 14RA 7HEAA
EDAD: Otoño-invierno-primavera 2026
EST. REP: Castrados
TRAT. NUTR: Campo natural
MIOMIO: Si **Z. GARRAPATA:** Si
SANIDAD: Aftosa, pour on y myg 17/11
TRAZABILIDAD: Consultar al escritorio
PESO MÁX: 180kg. **PESO MÍN:** 55kg. **% PESADA:** 60% **DESTARADO:** Si
AL PIE: 57 **CASTRADOS:** 57

OBSERVACIONES: Buena ternerada de buen tipo, carniceros y británicos, lote bien desparejo en las puntas, hay 10 mas pesados de otoño de 170-180 kg y 17 bien nuevos para destetar a comida, resto en el promedio, están al pie y castrados. lote sano, sin detalles.

DD 125 años ESCRITORIO DUTRA Rematadores **CERTIFICADOR:** Ing. Agr. Nicolás Direnna
FECHA: 17/11/2026

TERNEROS	CANT.	PESO (Kgs)	LOTE
PROP. **HELENA LAGAXIO**	**88**	**134**	**2**
SALTO · Arapey, ruta 3 km 550, 45 km al este		**CLASE:** B-MB **ESTADO:** B	

RAZA: 87HE 1HEAA
EDAD: Otoño 2026
EST. REP: Castrados
TRAT. NUTR: Campo natural
MIOMIO: Si **Z. GARRAPATA:** Si
SANIDAD: Fluatsuron, levamisol y queratopili 1/11
TRAZABILIDAD: Consultar al escritorio
PESO MÁX: 150kg. **PESO MÍN:** 100kg. **% PESADA:** 50% **DESTARADO:** No
DESTETADOS: 28 **AL PIE:** 60 **CASTRADOS:** 88 a cuchillo

OBSERVACIONES: Buena ternerada Hereford de buen tipo, ganado sola marca, bien británicos y carniceros, livianos por nuevos. hay 60 al pie y 28 destetados, hay 2 mas chicos de 100 kg, resto parejo, hay 1 con nube, 1 tuerto y 8 con lagrima.

Bertsch, Correa & San Román REMATES **CERTIFICADOR:** Ing. Agr. Nicolás Direnna
FECHA: 18/11/2026

TERNEROS	CANT.	PESO (Kgs)	LOTE
PROP. **MARINA MARTINEZ**	**50**	**154**	**3**
CANELONES · Tala, 6 km al Norte		**CLASE:** B-MB **ESTADO:** B	

RAZA: 22AA 16RA 8AAXX 4RAXX
EDAD: Otoño 2026
EST. REP: Castrados
TRAT. NUTR: Raigras
MIOMIO: Si **Z. GARRAPATA:** No
SANIDAD: Dectomax 5/11
TRAZABILIDAD: Consultar al escritorio
PESO MÁX: 193kg. **PESO MÍN:** 131kg. **% PESADA:** 100% **DESTARADO:** No
DESTETADOS: 50 **CASTRADOS:** 50 **MOCHOS:** 49 **TOCOS:** 1

OBSERVACIONES: Muy buen lote de terneros Angus, de lindas conformaciones carniceras, clasudos, largos. Lote parejo y sano, uno con tiña, una nube seca y un ojo blanco. Hay 6 capados más recientes con capaduras en absorción. Conocen eléctrico, están bien trabajados y son una muy buena reposición.

Jaso & Jaso negocios rurales **CERTIFICADOR:** Ing. Agr. Joaquin Rocco
FECHA: 21/11/2026

TERNEROS	CANT.	PESO (Kgs)	LOTE
PROP. **MARINA MARTINEZ**	**40**	**156**	**4**
CANELONES · Tala, 6 km al Norte		**CLASE:** B-MB **ESTADO:** B	

RAZA: 16AAXX 13HEXX 11HE
EDAD: Otoño 2026
EST. REP: Castrados
TRAT. NUTR: Raigras
MIOMIO: Si **Z. GARRAPATA:** No
SANIDAD: Dectomax 5/11
TRAZABILIDAD: Consultar al escritorio
PESO MÁX: 228kg. **PESO MÍN:** 121kg. **% PESADA:** 100% **DESTARADO:** No
DESTETADOS: 40 **CASTRADOS:** 40 **MOCHOS:** 37 **ASTADOS:** 2
MOCHADOS: 1

OBSERVACIONES: Muy buen lote de terneros, mayoría británicos y sus cruzas, clasudos, largos y de lindas conformaciones. Tienen buen desarrollo y son parejos, 1 de menos de 130 kg y 2 de más de 200 kg. Lote bien sano, hay 11 capados más recientes con capaduras en absorción. Saben comer ración, conocen eléctrico y son una muy buena reposición.

Jaso & Jaso negocios rurales **CERTIFICADOR:** Ing. Agr. Joaquin Rocco
FECHA: 21/11/2026

TERNEROS	CANT.	PESO (Kgs)	LOTE
PROP. **ANGEL MARIA GRAÑA**	**104**	**150**	**5**
ROCHA · Paraje el Arbolito a 7km de ruta 9; km 221 y a 22km de Rocha		**CLASE:** B-MB **ESTADO:** B	

RAZA: 93HE 10HERA 1RA
EDAD: Primavera 2025 - otoño 2026
EST. REP: Enteros
TRAT. NUTR: Campo natural
MIOMIO: Si **Z. GARRAPATA:** Si
SANIDAD: Levamisol más Ivermectina 3.15% de 30 días y Pour on del día de certificación.
TRAZABILIDAD: Consultar al escritorio
PESO MÁX: 237kg. **PESO MÍN:** 79kg. **% PESADA:** 65% **DESTARADO:** Si
DESTETADOS: 104 **ENTEROS:** 104 **MOCHOS:** 98 **ASTADOS:** 6

OBSERVACIONES: Buen lote de terneros sola marca destacados por cantidad. Son de buenas conformaciones carniceras. Son parejos en clase y estado, hay un 25% por debajo de 120kg, otro 10% por encima de 200kg, el resto esta dentro del promedio. Ternerada mansa y bien trabajada que conocen eléctrico y saben comer ración. Están deslucidos por la falta de forraje y seca en el establecimiento, tienen para ganar muchos kilos en mejores condiciones. Hay 10-12 más grandes ya de sobreaño por largo de parición. lote sano que puede seguir en la recría... **ver digital**

Jaso & Jaso negocios rurales **CERTIFICADOR:** Téc. agropecuario Gastón Machado
FECHA: 18/11/2026

TERNEROS	CANT.	PESO (Kgs)	LOTE
PROP. **ISIDRO CASTILLO**	**74**	**165**	**6**
LAVALLEJA · Barriga Negra, a 60km de Minas y a 30km del km 193 de ruta 8		**CLASE:** B-MB **ESTADO:** B	

RAZA: 22AA 17HE 18XXAA 10XXRA 7RA
EDAD: Otoño 2026
EST. REP: Enteros
TRAT. NUTR: Campo natural
MIOMIO: Si **Z. GARRAPATA:** Si
TRAZABILIDAD: Consultar al escritorio
PESO MÁX: 241kg. **PESO MÍN:** 85kg. **% PESADA:** 50% **DESTARADO:** No
AL PIE: 74 **ENTEROS:** 74 **ASTADOS:** 2

OBSERVACIONES: Muy linda ternerada Hereford por Angus de buenas conformaciones, buen hueso y cuartos, de biotipo bien carnicero. Parejos en clase y estado, con alguna diferencia en peso por largo de parición, hay siete un poco más chicos y tres un poco más temporones, concentrado el 60% del peso entre 140-200kg. Lote sano, manso y bien trabajado. Ternerada con todas las condiciones para continuar buenas recrías. Muy linda reposición. Alguna verruga y algo de tiña.

Jaso & Jaso negocios rurales **CERTIFICADOR:** Dr. Juan Ignacio Bove
FECHA: 21/11/2026

TERNEROS	CANT.	PESO (Kgs)	LOTE
PROP. **LA FLORESTA**	**68**	**170**	**7**
CERRO LARGO · Camino al Tatu A 10 km de Santa Clara de Olimar		**CLASE:** B-MB **ESTADO:** B-MB	

RAZA: 54AA 7AABR 4RA 2RABR 1AACH
EDAD: Otoño 2026
EST. REP: Enteros
TRAT. NUTR: Campo mejorado
MIOMIO: Si **Z. GARRAPATA:** Si
SANIDAD: Ivm 3.16 4/11
TRAZABILIDAD: Consultar al escritorio
PESO MÁX: 288kg. **PESO MÍN:** 100kg. **% PESADA:** 78% **DESTARADO:** No
DESTETADOS: 68 **ENTEROS:** 68

OBSERVACIONES: Lote sola marca, muy buenos en su tipo, no lucen por ser desparejos de tamaño, hay un 7 % más chicos con menos de 130 kg y un 15% con más de 200 kg, hay 1 chico y flaco pero sano. Seguramente ganen kg a la entrega. Muy buena reposición. 1 le falta una oreja y a otro le faltan las dos orejas. saben comer ración y conocen eléctrico.

Del Agro & Cía. Campos · Hacienda **CERTIFICADOR:** Dr. Pedro Scremini
FECHA: 20/11/2026

TERNEROS	CANT.	PESO (Kgs)	LOTE
PROP. **CARMEN CASAÑAS**	**50**	**178**	**8**
ARTIGAS · Itacumbú, ramal ruta 30 a 7 kms de Tomas Gomensoro.		**CLASE:** B-MB **ESTADO:** B-MB	

RAZA: 45AA 4AABR 1RA
EDAD: Primavera 2025
EST. REP: Castrados
TRAT. NUTR: Campo natural
MIOMIO: Si **Z. GARRAPATA:** Si
SANIDAD: Mancha y gangrena, carbunclo, Saguaypicida 15/10, Fluralaner 20/11
TRAZABILIDAD: Consultar al escritorio
PESO MÁX: 255kg. **PESO MÍN:** 132kg. **% PESADA:** 100% **DESTARADO:** No
DESTETADOS: 50 **CASTRADOS:** 50 a cuchillo

OBSERVACIONES: Muy buen lote de terneros Angus, ternerada bien desarrollada con buena caja y hueso. Lote bastante parejo con unos 8 algo más livianos nuevos. Ternerada que es una excelente reposición para futura invernada. Lote sano bien trabajado y que aprende rápido a comer. Están mejorando estado y pueden ganar algún kgs a la carga.

MEGAAGRO EXCELENCIA AL SERVICIO DE SU NEGOCIO **CERTIFICADOR:** Dr. Bernardo Mattos
FECHA: 20/11/2026

TERNEROS	CANT.	PESO (Kgs)	LOTE
PROP. **HELENA LAGAXIO**	**72**	**170**	**9**
SALTO · Arapey, ruta 3 km 525, 45 km al este		**CLASE:** B-MB **ESTADO:** B-MB	

RAZA: 69HE 3HEAA
EDAD: Otoño 2026
EST. REP: Castrados
TRAT. NUTR: Campo natural
MIOMIO: Si **Z. GARRAPATA:** Si
SANIDAD: Fluatsuron, queratopili y levamisol 1/11
TRAZABILIDAD: Consultar al escritorio
PESO MÁX: 255kg. **PESO MÍN:** 140kg. **% PESADA:** 50% **DESTARADO:** Si
AL PIE: 72 **CASTRADOS:** 72

OBSERVACIONES: Buena ternerada Hereford, ganado bien Británico y carnicero, bien definido y de buen tipo, con buen desarrollo y estado para la edad lote bien parejo, salvo 2 temporones mas grandes, hay 2 tuertos y 1 con lagrima.

Bertsch, Correa & San Román REMATES **CERTIFICADOR:** Ing. Agr. Nicolás Direnna
FECHA: 18/11/2026

TERNEROS	CANT.	PESO (Kgs)	LOTE
PROP. **LOS BOSQUES SG**	**42**	**180**	**10**
SALTO · Palomas, ruta 3 km 525, 27 km al este		**CLASE:** B-MB **ESTADO:** B-MB	

RAZA: 26AA 11HEAA 2HE 3RA
EDAD: Primavera 2025
EST. REP: Castrados
TRAT. NUTR: Campo natural
MIOMIO: Si **Z. GARRAPATA:** Si
SANIDAD: 2 dosis clostridiosis, levamisol y amitraz 15/11
TRAZABILIDAD: Consultar al escritorio
PESO MÁX: 234kg. **PESO MÍN:** 145kg. **% PESADA:** 60% **DESTARADO:** Si
DESTETADOS: 42 **CASTRADOS:** 42 a cuchillo

OBSERVACIONES: Buen lote de terneros Angus y sus cruzas, ganado de buen tipo, bien carniceros, sanos y en buen estado, saben comer ración y conocen eléctrico, hay 2 con lagrima.

125 años D&D Escritorio Dutra Rematadores **CERTIFICADOR:** Ing. Agr. Nicolás Direnna
FECHA: 21/11/2026

TERNEROS	CANT.	PESO (Kgs)	LOTE
PROP. **DAIANA KNECHT**	**42**	**179**	**11**
SALTO · Aguas Dulces, ruta 3 km 523, 8 km al este		**CLASE:** B-MB **ESTADO:** MB	

RAZA: 26AA 11HEAA 2HE 3RA
EDAD: Otoño 2026
EST. REP: Enteros / castrados
TRAT. NUTR: Campo natural
MIOMIO: Si **Z. GARRAPATA:** Si
SANIDAD: 25/10 saguaypicida y ivermectina 3.15. 1/11- 9+T y Pandora 21/11 ivermic premium
TRAZABILIDAD: Consultar al escritorio
PESO MÁX: 234kg. **PESO MÍN:** 145kg. **% PESADA:** 50% **DESTARADO:** Si
AL PIE: 42 **ENTEROS:** 22 **CASTRADOS:** 20 a cuchillo **ASTADOS:** 3

OBSERVACIONES: Buena ternerada Angus y sus cruzas, ganado de buen tipo, bien carniceros, anchos y profundos, en muy buen estado, lote bien sano, hay 1 con lagrima, 8 mas chicos.

125 años D&D Escritorio Dutra Rematadores **CERTIFICADOR:** Ing. Agr. Nicolás Direnna
FECHA: 21/11/2026

TERNEROS	CANT.	PESO (Kgs)	LOTE
PROP. **MARILU SOSA**	**33**	**190**	**12**

ROCHA · Garzón Arriba a 15km de Rocha y 20km de Garzón.

CLASE: B-MB
ESTADO: B

RAZA: 17AA 7RA 6HERA 3HEAA
EDAD: Primavera 2025 - Verano 2026
EST. REP: Enteros
TRAT. NUTR: Campo Natural más Ración
MIOMIO: Si **Z. GARRAPATA:** Si
SANIDAD: Ivermectina 3.15% de 20 días más Pour on de 12 días
TRAZABILIDAD: Consultar al escritorio
PESO MÁX: 252kg. **PESO MÍN:** 125kg. **% PESADA:** 75% **DESTARADO:** No
DESTETADOS: 33 **ENTEROS:** 33 **MOCHOS:** 32 **TOCOS:** 1

OBSERVACIONES: Lindo lote de terneros sola marca de correctas estructuras carniceras. Son terneros largos, costilludos y de buen hueso, están cursando una correcta recría. Son parejas en clase y estado la mayoría entre 150kg y 250kg. Hijos de toros Angus, de la Cabaña Barrancas de Rocha. Ganado manso y bien trabajo que conocen eléctrico y saben comer ración. Lote sano que puede seguir en la recría. 5 de ellos no salieron en la filmación.

Jaso & Jaso negocios rurales **CERTIFICADOR:** Téc. agropecuario Gastón Machado
FECHA: 18/11/2026

TERNEROS	CANT.	PESO (Kgs)	LOTE
PROP. **EDISON GONZÁLEZ**	**30**	**186**	**13**

LAVALLEJA · El Perdido, 12 km al Norte de Minas por camino Cerro Pelado

CLASE: B-MB
ESTADO: B-MB

RAZA: 11AA 5AAXX 4RA 4HEXX 3RAXX 2HOXX 1XXXX
EDAD: Verano 2026
EST. REP: Enteros
TRAT. NUTR: Campo
MIOMIO: Si **Z. GARRAPATA:** No
SANIDAD: Ricobendazole 6/11
TRAZABILIDAD: Consultar al escritorio
PESO MÁX: 264kg. **PESO MÍN:** 126kg. **% PESADA:** 100% **DESTARADO:** No
DESTETADOS: 20 **AL PIE:** 10 **ENTEROS:** 30 **MOCHOS:** 27
ASTADOS: 3

OBSERVACIONES: Muy buen lote de terneros Sola Marca, mayoría británicos y sus cruzas, clasudos y de lindas conformaciones. Hay 3 de menos de 140 kg y 4 de más de 240 kg, por diferencia de edad. Lote bien sano, hay uno rengo de pata dura. Son mansos, conocen eléctrico y saben comer ración. Muy buena reposición.

Campo Abierto NEGOCIOS / INSUMOS **CERTIFICADOR:** Ing. Agr. Joaquin Rocco
FECHA: 21/11/2026

TERNEROS	CANT.	PESO (Kgs)	LOTE
PROP. **EL CABURE SG**	**80**	**195**	**14**

LAVALLEJA · Aramendia, ruta 8 km 229 a 16km de Piraraja y a 32km de Varela

CLASE: B-MB
ESTADO: B

RAZA: 56XXRA 8HE 2XXBD 7XXNO 7XXBS
EDAD: Primavera 2026
EST. REP: Enteros
TRAT. NUTR: Campo natural
MIOMIO: Si **Z. GARRAPATA:** Establecimiento libre
SANIDAD: Iver + Closantel de 15 días
TRAZABILIDAD: Consultar al escritorio
PESO MÁX: 300kg. **PESO MÍN:** 130kg. **% PESADA:** 55% **DESTARADO:** No
DESTETADOS: 80 **ENTEROS:** 80 **ASTADOS:** 6

OBSERVACIONES: Lindo lote de terneros de biotipo carnicero de buenas conformaciones, buen hueso y cuartos. Parejos en clase y estado, con alguna diferencia en peso por fecha de nacidos, hay cinco más chicos un punto menos y cuatro más temporones. El 70% peso entre 150-220kg, el 10% por debajo de 150 kg y el 20% superior más de 220kg. Lote sano, manso y bien trabajado que conoce eléctrico. Terneros prontos para entrar a buenas recrías. Linda reposición. Alguna con lágrima, querato en tratamiento, cicatriz de querato, tiña y algún absceso.

Campo Abierto NEGOCIOS / INSUMOS **CERTIFICADOR:** Dr. Juan Ignacio Bove
FECHA: 23/11/2026

TERNEROS	CANT.	PESO (Kgs)	LOTE
PROP. **EL CABURE SG**	**85**	**205**	**15**

LAVALLEJA · Aramendia, ruta 8 km 229 a 16km de Piraraja y a 32km de Varela

CLASE: B-MB
ESTADO: B

RAZA: 49XXAA 27AA 4XXBS 2AACH 3XXHO
EDAD: Primavera 2026
EST. REP: Enteros
TRAT. NUTR: Campo natural
MIOMIO: Si **Z. GARRAPATA:** Establecimiento libre
SANIDAD: Iver + Closantel de 15 días
TRAZABILIDAD: Consultar al escritorio
PESO MÁX: 294kg. **PESO MÍN:** 100kg. **% PESADA:** 55% **DESTARADO:** No
DESTETADOS: 85 **ENTEROS:** 85 **ASTADOS:** 6

OBSERVACIONES: Lindo lote de terneros de biotipo carnicero de buenas conformaciones, buen hueso y cuartos. Parejos en clase y estado, con alguna diferencia en peso por fecha de nacidos, hay seis más chicos un punto menos y siete más temporones. El 50% peso entre 160-220kg, el 15% por debajo de 160 y el 35% superior más de 220kg. Lote sano, manso y bien trabajado que conoce eléctrico. Terneros prontos para entrar a buenas recrías. Linda reposición. Alguno con lágrima, querato en tratamiento, cicatriz de querato, tiña y algún absceso.

Campo Abierto NEGOCIOS / INSUMOS **CERTIFICADOR:** Dr. Juan Ignacio Bove
FECHA: 23/11/2026

TERNEROS	CANT.	PESO (Kgs)	LOTE
PROP. **LA PALMERA**	**65**	**198**	**15.1**

ARTIGAS · Rincón de Pacheco, ruta 30 km 139 y 31 kms al este por camino.

CLASE: B-MB
ESTADO: B-MB

RAZA: 34RA 20HERA 8RABS 3AA
EDAD: Primavera 2025
EST. REP: Castrados
TRAT. NUTR: Campo natural
MIOMIO: Si **Z. GARRAPATA:** Si
SANIDAD: Fluralaner 22/11, Imidocarbo 22/11
TRAZABILIDAD: Consultar al escritorio
PESO MÁX: 251kg. **PESO MÍN:** 174kg. **% PESADA:** 100% **DESTARADO:** No
DESTETADOS: 65 **CASTRADOS:** 65 **ASTADOS:** 3

OBSERVACIONES: Muy buen lote de terneros bien carniceros con base Red Angus. Ternerada con buen desarrollo para la edad, parejos en clase y estado. Son una excelente reposición para una buena invernada. Ternerada que en buena comida mete muchos kgs rápidamente. Lote bien trabajado que puede ganar algún kg a la carga. Hay 4 con pequeña nube y 1 con lágrima.

Otto Fernández Seguridad y Confianza **CERTIFICADOR:** Dr. Bernardo Mattos
FECHA: 24/11/2026

TERNEROS	CANT.	PESO (Kgs)	LOTE
PROP. **OLIMAR CHICO**	**65**	**204**	**16**

TREINTA Y TRES · Olimar Chico por camino Mateo a 10 km de Maria Albina y 43 km de Treinta y Tres y 27 km de Varela

CLASE: B-MB
ESTADO: B-MB

RAZA: 39AA 15AAHE 6RA 4RAHE 1AACH
EDAD: Primavera 2025
EST. REP: Castrados
TRAT. NUTR: Verdeo
MIOMIO: Si **Z. GARRAPATA:** Si
SANIDAD: Tetramin de 40 dias Baño de inmersion de 7 dias
TRAZABILIDAD: Consultar al escritorio
PESO MÁX: 277kg. **PESO MÍN:** 166kg. **% PESADA:** 80% **DESTARADO:** No
DESTETADOS: 65 **CASTRADOS:** 65 **MOCHOS:** 62 **MOCHADOS:** 3

OBSERVACIONES: Muy lindo lote de terneros mayoría Angus, de buenas estructuras y conformaciones carniceras, con un muy buen desarrollo óseo, parejos en clase con diferencia en peso por fecha de nacidos. Están destetados y castrados, 11 con goma de 7 días, 10 con nube y 3 con verruga, demás sanos y mansos que saben comer ración Y conocen eléctrico, buena reposición.

Gambetta NEGOCIOS RURALES **CERTIFICADOR:** Sr Sebastian Bove
FECHA: 19/11/2026

TERNEROS	CANT.	PESO (Kgs)	LOTE
PROP. **BIANCHI PABLO**	**40**	**208**	**17**

ARTIGAS · Campamento, ruta 4 km 145 y 7 kms al oeste por camino.

CLASE: B-MB
ESTADO: B-MB

RAZA: 24RALI 6RA 6AA 3AALI 1AABS
EDAD: Primavera/verano 2025
EST. REP: Castrados
TRAT. NUTR: Campo natural
MIOMIO: Si **Z. GARRAPATA:** Si
SANIDAD: Inmunizados. Mancha y gangrena. Ricobendazol 2/11 + Fluralaner 21/11
TRAZABILIDAD: Consultar al escritorio
PESO MÁX: 294kg. **PESO MÍN:** 157kg. **% PESADA:** 90% **DESTARADO:** No
DESTETADOS: 40 **CASTRADOS:** 40 **ASTADOS:** 6

OBSERVACIONES: Muy lindo lote de terneros bien carniceros. Ternerada con muy buen desarrollo para la edad. Con buen vigor híbrido. Son parejos en clase y estado, con unos 3 algo más livianos y 4 más pesados y adelantados. Son una excelente reposición para una futura invernada pesada. Ganado bien trabajado que puede ganar kg a la entrega. Hay 1 rengo con cuarto duro. A 2 se le puso goma el 13/11, se entrega sano.

Bertsch, Correa & San Román REMATES **CERTIFICADOR:** Dr. Bernardo Mattos
FECHA: 21/11/2026

TERNEROS	CANT.	PESO (Kgs)	LOTE
PROP. **CARRASCO CORA HNOS.**	**39**	**187**	**18**

LAVALLEJA · Camino Palo Alto, a 20km de Zapicán y a 20km de Batlle y Ordóñez

CLASE: B-MB
ESTADO: B

RAZA: 27HE 9HEAA 1AA 1HERA 1HENO
EDAD: Primavera 2025
EST. REP: Enteros
TRAT. NUTR: Campo
MIOMIO: Si **Z. GARRAPATA:** Si
SANIDAD: Fluralaner del 20/11
TRAZABILIDAD: Consultar al escritorio
PESO MÁX: 300kg. **PESO MÍN:** 110kg. **% PESADA:** 70% **DESTARADO:** Si
DESTETADOS: 39 **ENTEROS:** 39 **MOCHOS:** 36 **ASTADOS:** 3

OBSERVACIONES: Buen lote de terneros enteros, ganado de lindas conformaciones carniceras, correctos de desarrollo. Están con los kilos del invierno y de una recría a campo, como lote algo dispar en tamaño y peso por diferencia de edades, pesando el 10% menos de 150kg y el 10% más de 230kg. Hay uno más sentido de estado. Buena reposición.

LA CONSIGNATARIA DESDE 2013 **CERTIFICADOR:** Ing. Agr. Macarena Aguirre
FECHA: 20/11/2026

TERNEROS	CANT.	PESO (Kgs)	LOTE
PROP. **EDUARDO MARTORELL**	**46**	**188**	**19**

LAVALLEJA · Los Tapes, a 25km de Mariscala

CLASE: B-MB
ESTADO: B

RAZA: 33RA 11HERA 2HE
EDAD: Primavera-verano 2025-2026
EST. REP: Enteros / castrados
TRAT. NUTR: Campo
MIOMIO: Si **Z. GARRAPATA:** Si
SANIDAD: Fluralaner del 20/11
TRAZABILIDAD: Consultar al escritorio
PESO MÁX: 300kg. **PESO MÍN:** 90kg. **% PESADA:** 100% **DESTARADO:** Si
DESTETADOS: 31 **AL PIE:** 15 **ENTEROS:** 33
CASTRADOS: 13 a cuchillo **MOCHOS:** 42 **ASTADOS:** 4

OBSERVACIONES: Buen lote de terneros Angus y cruzas. De lindas conformaciones, y correctos en desarrollo. Se presentan con los kilos del invierno, recriados en campos de sierra, como lote algo dispar en tamaño y peso por diferencia de edades, pesando 12-13 menos de 150kg, 9-10 más de 230kg (haciendo el año, uno de 2D). Hay 13 castrados, el resto enteros. Alguna verruga. Es una linda oportunidad de negocio para capitalizar kilos.

Jaso & Jaso negocios rurales **CERTIFICADOR:** Ing. Agr. Macarena Aguirre
FECHA: 19/11/2026

TERNEROS	CANT.	PESO (Kgs)	LOTE
PROP. **LA QUERENCIA**	**80**	**210**	**20**

CERRO LARGO · Camino a Cuchilla Grande, 6 km de Fraile Muerto

CLASE: B-MB
ESTADO: B-MB

RAZA: 37AA 21AABR 11RABR 8RA 2CC 1AACH
EDAD: Primavera 2025
EST. REP: Enteros
TRAT. NUTR: Reygras
MIOMIO: No **Z. GARRAPATA:** Si
SANIDAD: Lvm 30/10
TRAZABILIDAD: Consultar al escritorio
PESO MÁX: 262kg. **PESO MÍN:** 154kg. **% PESADA:** 50% **DESTARADO:** No
DESTETADOS: 80 **ENTEROS:** 80 **ASTADOS:** 3

OBSERVACIONES: Muy lindo lote, bien desarrollados, con alguna diferencia de tamaño pero todos bien carniceros, largos con buenas costillas. Muy buen lote. 4 con lágrimas, 1 con querato,1 con nube, 1 con presencia importante de papiloma en cuello.

Campo Abierto NEGOCIOS / INSUMOS **CERTIFICADOR:** Dr. Pedro Scremini
FECHA: 18/11/2026

TERNEROS	CANT.	PESO (Kgs)	LOTE
PROP. **ROBAINA JAVIER**	**40**	**220**	**21**

SALTO · Aguas Dulces, ruta 3 km 520, 8 km al este

CLASE: MB
ESTADO: B-MB

RAZA: 24AA 15HEAA 1RA
EDAD: Primavera 2025
EST. REP: Castrados
TRAT. NUTR: Pradera
MIOMIO: Si **Z. GARRAPATA:** Si
SANIDAD: 20/19 ricover+ciclotick
TRAZABILIDAD: Consultar al escritorio
PESO MÁX: 280kg. **PESO MÍN:** 165kg. **% PESADA:** 50% **DESTARADO:** No
DESTETADOS: 40 **CASTRADOS:** 40

OBSERVACIONES: Muy buenos terneros haciendo el año, Angus y caretas, ganado sola marca de buen tipo y origen, con buen desarrollo y en buen estado, lote parejo y sano, sin detalles.

Bertsch, Correa & San Román REMATES **CERTIFICADOR:** Ing. Agr. Nicolás Direnna
FECHA: 18/11/2026

TERNEROS	CANT.	PESO (Kgs)	LOTE
PROP. **GANADERA JMO**	**63**	**231**	**22**

TREINTA Y TRES · Olimar Chico por camino Tobeca a 10 km de Maria Albina y 43 km de Treinta y Tres y 27 km de Varela

CLASE: B-MB
ESTADO: B-MB

RAZA: 26AAHE 16AA 11RA 7RAHE 3HE
EDAD: Primavera 2025
EST. REP: Castrados
TRAT. NUTR: Verdeo
MIOMIO: Si **Z. GARRAPATA:** Si
SANIDAD: Tetramin de 40 días baño de inmersion de 7 dias
TRAZABILIDAD: Consultar al escritorio
PESO MÁX: 350kg. **PESO MÍN:** 179kg. **% PESADA:** 80% **DESTARADO:** No
DESTETADOS: 63 **CASTRADOS:** 63 **MOCHOS:** 63

OBSERVACIONES: Buen lote de terneros mayoría cruzas de muy lindas conformaciones con base Angus de muy lindo tipo, con buenas estructuras óseas, buenas conformaciones, ternerada con diferencia en peso por fecha de nacidos. Están castrados y destetados, conocen eléctrico, muy buena reposición.

MEGAAGRO EXCELENCIA AL SERVICIO DE SU NEGOCIO **CERTIFICADOR:** Sr Sebastian Bove
FECHA: 19/11/2026

TERNEROS	CANT.	PESO (Kgs)	LOTE
PROP. **DEL CERNO**	**72**	**219**	**23**

TACUAREMBÓ · A 90 km de Bonilla (ruta 5) y a 90 km del empalme ruta 43 y ruta 5. Montevideo Chico

CLASE: MB
ESTADO: MB

RAZA: 67AA 3RA 2HEAA
EDAD: Primavera 2025
EST. REP: Castrados
TRAT. NUTR: Raigrass
MIOMIO: Si **Z. GARRAPATA:** Si
SANIDAD: Ricobendazole+fluazuron (25/10)
TRAZABILIDAD: Consultar al escritorio
PESO MÁX: 251kg. **PESO MÍN:** 168kg. **% PESADA:** 100% **DESTARADO:** Si
DESTETADOS: 72 **CASTRADOS:** 72 a cuchillo **MOCHOS:** 72

OBSERVACIONES: Flor de Ternerada de estancia, de muy buen sello racial. Ganado bien conformado, bien criado, homogéneos en clase y tipo. Todo castrado, saben comer ración y conocen eléctrico. Hay 5 de 168 a 185 kg y 10 de 240-250 kg. Se observan unos 14 con algo de tiña y 4 con leve verruga en tabla de pescuezo y hocico. Un lote recomendado para invernar. Uno golpeado en pata en certificación.

MEGAAGRO EXCELENCIA AL SERVICIO DE SU NEGOCIO
CERTIFICADOR: Sr Manuel Moretti
FECHA: 19/11/2026

TERNEROS	CANT.	PESO (Kgs)	LOTE
PROP. **VILLA BIANCO**	**32**	**250**	**24**

MALDONADO · San Carlos, a 2 km

CLASE: B-MB
ESTADO: MB

RAZA: 15RA 8AA 2HE 2HEXX 2RAXX 2AAXX 1CHXX
EDAD: Primavera 2025 verano 2026
EST. REP: Castrados
TRAT. NUTR: Raigras
MIOMIO: Si **Z. GARRAPATA:** Si establecimiento libre
SANIDAD: Ivermectina 30/9; roborante y closantel 26/8.
TRAZABILIDAD: Consultar al escritorio
PESO MÁX: 340kg. **PESO MÍN:** 179kg. **% PESADA:** 100% **DESTARADO:** No
DESTETADOS: 32 **CASTRADOS:** 32 **MOCHOS:** 30 **TOCOS:** 2

OBSERVACIONES: Muy buen lote de terneros mayoría británicos y sus cruzas, de lindas conformaciones carniceras, largos y profundos. Tienen un muy buen desarrollo, hay 3 de menos de 200 kg y 2 de más de 300 kg. Lote bien sano, uno con verruga y uno manco del día de la certificación. Conocen eléctrico, saben comer ración, son mansos y están bien trabajados. Muy buena reposición que puede ganar kg a la entrega.

LA CONSIGNATARIA DESDE 2013
CERTIFICADOR: Ing. Agr. Joaquin Rocco
FECHA: 20/11/2026

TERNEROS	CANT.	PESO (Kgs)	LOTE
PROP. **MODESTO SILVA**	**80**	**252**	**25**

TREINTA Y TRES · Costas de Corrales a 25 km de Treinta y Tres

CLASE: B-MB
ESTADO: B-MB

RAZA: 24AA 23RA 12HE 10RAHE 10AAHE 1CHAA
EDAD: Primavera 2025
EST. REP: Castrados
TRAT. NUTR: Verdeo
MIOMIO: No **Z. GARRAPATA:** Si establecimiento libre
SANIDAD: Roborante y Lombricida de 10 Dias
TRAZABILIDAD: Consultar al escritorio
PESO MÁX: 388kg. **PESO MÍN:** 137kg. **% PESADA:** 70% **DESTARADO:** No
DESTETADOS: 80 **CASTRADOS:** 80 **MOCHOS:** 74 **ASTADOS:** 6

OBSERVACIONES: Muy buenos terneros, de muy buen desarrollo óseo, con muy buenas estructuras, con buenas conformaciones carniceras, lote con alguna diferencia en peso por fecha de nacidos, 3 mas nuevos. 4 castrados con goma mas recientes, 1 reyuno de una oreja, 5 con verruga. Lote bien sanos y mansos. Muy Buena reposición, ganan kilos a la entrega.

Jorge Strauch Negocios Rurales
CERTIFICADOR: Sr Sebastian Bove
FECHA: 21/11/2026

TERNEROS	CANT.	PESO (Kgs)	LOTE
PROP. **LOS VASCOS**	**86**	**263**	**26**

TREINTA Y TRES · Los Porongos a 11 km de ruta 18 a 9 km de ruta 17 a 40 km de Treinta y Tres y 40 km de la Charqueada.

CLASE: B-MB
ESTADO: B-MB

RAZA: 31AA 22RAHE 19RA 13AAHE 1RACH
EDAD: Invierno-primavera 2025
EST. REP: Castrados
TRAT. NUTR: Verdeo
MIOMIO: No **Z. GARRAPATA:** Si establecimiento libre
SANIDAD: Ricobendazole de 25 dias doble dosis de Clostridiosis
TRAZABILIDAD: Consultar al escritorio
PESO MÁX: 344kg. **PESO MÍN:** 192kg. **% PESADA:** 50% **DESTARADO:** No
DESTETADOS: 86 **CASTRADOS:** 86 **MOCHOS:** 84 **ASTADOS:** 1
MOCHADOS: 1

OBSERVACIONES: Muy buena ternerada formada, de muy buenas aptitudes carniceras, con un muy buen desarrollo, bien formados, lote con alguna diferencia en peso y tamaño por fecha de nacidos, 26 cursando sobre año, lote manso acostumbrado al cambio diario que conocen eléctrico y alguno sabe comer ración. Muy buena reposición. Ganan kilos s la entrega.

Gambetta NEGOCIOS RURALES
CERTIFICADOR: Sr Sebastian Bove
FECHA: 19/11/2026

TERNEROS	CANT.	PESO (Kgs)	LOTE
PROP. **ESTÁNCIA LAS GATEADAS**	**40**	**290**	**27**

TREINTA Y TRES · Ruta 18, km 313, 18 km por camino a las Pampas, 42 km de Treinta y Tres

CLASE: MB
ESTADO: MB

RAZA: 34AA 3AAHE 3AABS
EDAD: Primavera 2025
EST. REP: Castrados
TRAT. NUTR: Reygras
MIOMIO: No **Z. GARRAPATA:** Si establecimiento libre
SANIDAD: LVM e ivm 4/11
TRAZABILIDAD: Consultar al escritorio
PESO MÁX: 379kg. **PESO MÍN:** 232kg. **% PESADA:** 100% **DESTARADO:** No
DESTETADOS: 40 **CASTRADOS:** 40 a cuchillo

OBSERVACIONES: Muy buen lote de estancia, parejos, de buenas estructuras, largos, anchos, de gran desarrollo. Origen Frigorífico Modelo. Saben comer ración. Muy buena reposición. Lote destacado.

Campo Abierto NEGOCIOS / INSUMOS
CERTIFICADOR: Dr. Pedro Scremini
FECHA: 21/11/2026

TERNEROS	CANT.	PESO (Kgs)	LOTE
PROP. **LA MAÑANERA**	**90**	**322**	**28**

TREINTA Y TRES · Los Membrillos sobre camino Mensajero a 5 km de Treinta y Tres

CLASE: B-MB
ESTADO: B-MB

RAZA: 35AA 15AAHE 15RAHE 10BSHE 8RA 6BD 1RANO
EDAD: Primavera 2025
EST. REP: Castrados
TRAT. NUTR: Campo mejorado
MIOMIO: No **Z. GARRAPATA:** Si establecimiento libre
SANIDAD: Ivermic de 15 dias, levamisol de 45 dias, vacuna de feed lot y clostridiosis doble dosis
TRAZABILIDAD: Consultar al escritorio
PESO MÁX: 431kg. **PESO MÍN:** 253kg. **% PESADA:** 50% **DESTARADO:** No
DESTETADOS: 90 **CASTRADOS:** 90 **MOCHOS:** 90

OBSERVACIONES: Muy Buena ternerada de muy lindas cruzas carniceras, con base Angus de un muy buen desarrollo óseo, muy bien formados, de buenas estructuras, con diferencia en peso por fecha de nacidos. Uno con verruga chica demás bien sanos sin detalles, y bien mansos que conocen eléctrico y saben comer ración. Muy buena reposición. Ganan kilos a la entrega.

Gambetta NEGOCIOS RURALES
CERTIFICADOR: Sr Sebastian Bove
FECHA: 19/11/2026

TERNEROS	CANT.	PESO (Kgs)	LOTE
PROP. **EL NILO**	**24**	**175**	**29**
LAVALLEJA · Las Tamberas, a 70km de Minas y a 45km de Cerro Colorado		**CLASE:** B-MB **ESTADO:** B	

RAZA: 14HE 3AA 3RA 4XXAA
EDAD: Verano/otoño 2026
EST. REP: Enteros
TRAT. NUTR: Campo mejorado
MIOMIO: Si **Z. GARRAPATA:** Si
SANIDAD: Iver 3.15 21/11
TRAZABILIDAD: Consultar al escritorio
PESO MÁX: 228kg. **PESO MÍN:** 130kg. **% PESADA:** 90% **DESTARADO:** No
DESTETADOS: 24 **ENTEROS:** 24

OBSERVACIONES: Lindo lote de terneros de biotipo carnicero de buenas conformaciones, buen hueso y cuartos. Parejos en clase y estado, con alguna diferencia en peso, el 50% peso entre 150-190kg, el 30% por encima de 190kg y el 20% más liviano por debajo de 150kg. Lote sano, manso y bien trabajado que conoce eléctrico y saben comer. Terneros con todas las condiciones para entrar en buenas recrías. Linda reposición.

Jaso & Jaso negocios rurales **CERTIFICADOR:** Dr. Juan Ignacio Bove
FECHA: 21/11/2026

TERNEROS	CANT.	PESO (Kgs)	LOTE
PROP. **AGUSTINA JORDAN**	**21**	**210**	**30**
CANELONES · Ruta 81 km 34,5. A 5 km de San Antonio		**CLASE:** B-MB **ESTADO:** B-MB	

RAZA: 13AA 4AAHE 3RA 1RAXX
EDAD: Otoño - invierno 2026
EST. REP: Enteros
TRAT. NUTR: Alfalfa + fardo
MIOMIO: No **Z. GARRAPATA:** No
TRAZABILIDAD: Consultar al escritorio
PESO MÁX: 281kg. **PESO MÍN:** 131kg. **% PESADA:** 95% **DESTARADO:** No
AL PIE: 21 **ENTEROS:** 21 **MOCHOS:** 21

OBSERVACIONES: Muy buen lote de terneros base Angus y cruza con carniceras. Lote parejo en clase y estado, hay 3 más chicos (menos 150 kg) y 4 más grandes (más de 260 kg), resto en el promedio. Ternerada haciendo una buena cría al pie de la madre prontos para seguirlos. Sanitariamente bien, sin desparasitar. Ganado manso que conoce eléctrico y sabe comer ración.

DEL AGRO & CIA. CAMPOS · HACIENDA **CERTIFICADOR:** Ing. Agr. Ramiro Jorajuría
FECHA: 23/11/2026

TERNEROS	CANT.	PESO (Kgs)	LOTE
PROP. **LA DOBLE H**	**24**	**239**	**31**
TREINTA Y TRES · Paso La Laguna, a 30 km de Treinta y Tres a 22 km de ruta 17		**CLASE:** B-MB **ESTADO:** B-MB	

RAZA: 11AA 5RA 3RAHE 3AAHE 2HE
EDAD: Primavera 2025
EST. REP: Enteros
TRAT. NUTR: Verdeo
MIOMIO: No **Z. GARRAPATA:** Si establecimiento libre
SANIDAD: Lombricida de 40 dias, Clostridiosis doble dosis
TRAZABILIDAD: Consultar al escritorio
PESO MÁX: 325kg. **PESO MÍN:** 152kg. **% PESADA:** 80% **DESTARADO:** No
DESTETADOS: 24 **ENTEROS:** 24 **MOCHOS:** 23 **ASTADOS:** 1

OBSERVACIONES: Muy buen lote de terneros mayoría Angus y de muy buenas cruzas con muy lindas conformaciones carniceras, con muy buen desarrollo óseo, parejos en clase y estado, con diferencia en peso por fecha de nacidos. Están enteros, 2 con ojo seco, 5 con nube, 4 con verruga y uno con presencia de tiña en cabeza. Muy buena reposición.

Jaso & Jaso negocios rurales **CERTIFICADOR:** Sr Sebastian Bove
FECHA: 23/11/2026

TERNEROS	CANT.	PESO (Kgs)	LOTE
PROP. **EL SAUCE**	**23**	**269**	**32**
CANELONES · El Sauce a 4 km		**CLASE:** B-MB **ESTADO:** B-MB	

RAZA: 6HO 6CCXX 5AAXX 3HEXX 1HE 1RA 1RAXX
EDAD: Primavera 2026, (7 mayores)
EST. REP: Enteros / castrados
TRAT. NUTR: Campo
MIOMIO: No **Z. GARRAPATA:** No
TRAZABILIDAD: Consultar al escritorio
PESO MÁX: 368kg. **PESO MÍN:** 128kg. **% PESADA:** 87% **DESTARADO:** No
DESTETADOS: 23 **ENTEROS:** 20 **CASTRADOS:** 3 **MOCHOS:** 7
ASTADOS: 8 **MOCHADOS:** 1 **TOCOS:** 7

OBSERVACIONES: Buen lote de terneros, de buenas conformaciones y correcto desarrollo. Habiendo variación en su edad, se pesaron 2 de menos de 200 kg y 5 de más de 300 kg. Lote sano, hay uno con verruga, uno con nube y dos con QC. Conocen eléctrico y saben comer ración.

Jaso & Jaso negocios rurales **CERTIFICADOR:** Ing. Agr. Joaquin Rocco
FECHA: 23/11/2026

ANOTACIONES

ANOTACIONES

PANTALLA URUGUAY

JUEVES 26 DE NOVIEMBRE

Hora 11:36 (estimada)

TERNERAS

* Se recomienda tener en cuenta las variaciones de peso de las haciendas de acuerdo a la epoca del año y al tipo de alimentación que están recibiendo.
* El precio de bajada de martillo se considerará libre de IMEBA y sus adicionales para el vendedor. En particular, cuando el comprador sea un "contribuyente de IRAE no productor agropecuario" (frigorífico, exportador, etc.), será de su cargo el IMEBA y sus adicionales, lo que se adicionará al precio de bajada de martillo y serán retenidos por el Rematador, para su posterior versión a la DGI.
* La información de trazabilidad de cada lote está disponible el día del remate.

TERNERAS	CANT.	PESO (Kgs)	LOTE
PROP. **ISIDRO CASTILLO**	**36**	**140**	**33**
LAVALLEJA · Barriga Negra, a 60km de Minas y a 30km del km 193 de ruta 8		**CLASE:** B-MB **ESTADO:** B	

RAZA: 17HE 12XXRA 4AA 1RA 2XXAA
EDAD: Otoño 2026
TRAT. NUTR: campo natural
MIOMIO: Si **Z. GARRAPATA:** Si
TRAZABILIDAD: Consultar al escritorio
PESO MÁX: 185kg. **PESO MÍN:** 97kg. **% PESADA:** 75% **DESTARADO:** No
AL PIE: 36 **ASTADOS:** 1

OBSERVACIONES: Muy linda ternerada Hereford por Angus de buenas conformaciones, buen hueso y cuartos, de biotipo bien carnicero. Parejas en clase y estado, hay cuatro un poco más chicas, concentrado el 65% del peso entre 120-160kg. Lote sano, manso y bien trabajado. Ternerada con todas las condiciones para continuar buenas recrías. Muy linda reposición. Alguna lagrima y algo de tiña.

Jaso & Jaso negocios rurales **CERTIFICADOR:** Dr. Juan Ignacio Bove
FECHA: 21/11/2026

TERNERAS	CANT.	PESO (Kgs)	LOTE
PROP. **IRIS FERNANDEZ Y LUCAS FERREIRA**	**75**	**150**	**34**
ROCHA · Poblado Correa a 5km de Cebollati y a 65km de Lascano		**CLASE:** B-MB **ESTADO:** B	

RAZA: 46HE 15HERA 8HECH 3HEBD 3HEAA
EDAD: Verano - Otoño 2026
TRAT. NUTR: Campo Natural
MIOMIO: No **Z. GARRAPATA:** No
SANIDAD: Ivermectina 1% de De 5 días
TRAZABILIDAD: Consultar al escritorio
PESO MÁX: 207kg. **PESO MÍN:** 91kg. **% PESADA:** 78% **DESTARADO:** No
AL PIE: 75 **MOCHOS:** 69 **ASTADOS:** 5 **MOCHADOS:** 1

OBSERVACIONES: Lindo lote de terneras Sola marca de buenas estructuras carniceras, son largas y de buen hueso, ganando liviano para meterle kilos. Son parejas en clase y estado, hay un 20% menores a 120kg, otro 20% por encima de 170kg, el resto dentro del promedio. Ternerada mansa y bien trabajada que conoce eléctrico. Están deslucidas por falta de forraje debido a la seca en la zona. lote sano que puede seguir en la recría. 1 querato, 2-3 cicatriz de querato.

Jaso & Jaso negocios rurales **CERTIFICADOR:** Téc. agropecuario Gastón Machado
FECHA: 20/11/2026

TERNERAS	CANT.	PESO (Kgs)	LOTE
PROP. **LOS BOSQUES SG**	**40**	**157**	**35**
SALTO · Palomas, ruta 3 km 525, 27 km al este		**CLASE:** B-MB **ESTADO:** B-MB	

RAZA: 32AA 6RA 1AAXX 1BS
EDAD: Primavera 2025
TRAT. NUTR: Campo natural
MIOMIO: Si **Z. GARRAPATA:** Si
SANIDAD: 2 dosis clostridiosis,levamisol y amitraz 15/11
TRAZABILIDAD: Consultar al escritorio
PESO MÁX: 195kg. **PESO MÍN:** 135kg. **% PESADA:** 60% **DESTARADO:** Si
DESTETADOS: 40 **ASTADOS:** 1

OBSERVACIONES: Buen lote de terneras Angus, ganado de buena clase y tipo, bien conformadas, lote bien parejo y sano, saben comer ración y conocen eléctrico, hay 1 con verruga, 1 panza blanca y 1 con lagrima.

D&D 125 años Escritorio Dutra Rematadores **CERTIFICADOR:** Ing. Agr. Nicolás Direnna
FECHA: 21/11/2026

TERNERAS	CANT.	PESO (Kgs)	LOTE
PROP. **SILVEIRA GABRIEL**	**60**	**170**	**36**
SALTO · Valentin Chico, ruta 31 km 69, 12 km al norte		**CLASE:** MB **ESTADO:** B-MB	

RAZA: 56AA 2HEAA 1RA 1AAXX
EDAD: Primavera 2025
TRAT. NUTR: Campo natural
MIOMIO: Si **Z. GARRAPATA:** Si
SANIDAD: Prinmunizadas, iver 3,15 15/10, exoltz 19/11
TRAZABILIDAD: Consultar al escritorio
PESO MÁX: 245kg. **PESO MÍN:** 140kg. **% PESADA:** 50% **DESTARADO:** No
DESTETADOS: 60

OBSERVACIONES: Muy buenas terneras Angus, ganado de buen origen y tipo, bien carniceras y con correcto desarrollo para la edad, hay 4 mas grandes de sobreaño y 3 mas chicas, lote sano, hay 1 con ojo blanco, 3 con lagrima tratada y 3 con nube, 1 con barriga blanca.

Bertsch, Correa & San Román REMATES **CERTIFICADOR:** Ing. Agr. Nicolás Direnna
FECHA: 19/11/2026

TERNERAS	CANT.	PESO (Kgs)	LOTE
PROP. **DAIANA KNECHT**	**55**	**170**	**37**
SALTO · Aguas Dulces, ruta 3 km 523, 8 km al este		**CLASE:** B-MB **ESTADO:** MB	

RAZA: 17HE 17HEAA 15AA 6RA
EDAD: Otoño 2026
TRAT. NUTR: Campo natural
MIOMIO: Si **Z. GARRAPATA:** Si
SANIDAD: 25/10 saguaypicida y ivermectina 3.15. 1/11- 9+T y Pandora 21/11 ivermic premium
TRAZABILIDAD: Consultar al escritorio
PESO MÁX: 282kg. **PESO MÍN:** 100kg. **% PESADA:** 60% **DESTARADO:** Si
DESTETADOS: 55 **AL PIE:** 55 **ASTADOS:** 1

OBSERVACIONES: Buenas terneras Angus Hereford y sus cruzas, ganado británico y carnicero de buen tipo y en muy buen estado, son anchas y profundas, lote bien sano, hay 1 con lagrima y 1 mas chica.

D&D 125 años Escritorio Dutra Rematadores **CERTIFICADOR:** Ing. Agr. Nicolás Direnna
FECHA: 21/11/2026

TERNERAS	CANT.	PESO (Kgs)	LOTE
PROP. **LOS BOSQUES SG**	**74**	**205**	**38**

SALTO · Palomas, ruta 3 km 525, 27 km al este

CLASE: MB
ESTADO: B-MB

RAZA: 48AA 19RA 6BSAA 1CC
EDAD: Primavera 2025
TRAT. NUTR: Campo natural
MIOMIO: Si **Z. GARRAPATA:** Si
SANIDAD: 2 dosis clostridiosis, levamisol y amitraz 15/1
TRAZABILIDAD: Consultar al escritorio
PESO MÁX: 257kg. **PESO MÍN:** 180kg. **% PESADA:** 70% **DESTARADO:** No
DESTETADOS: 74

OBSERVACIONES: Muy buen lote de terneras, ganado Angus y Brangus, de buen tipo, buena clase y conformación, lote bien parejo y sano, saben comer y conocen eléctrico, hay 1 con nube, 3 panza blanca, 1 con verruga y 1 con lagrima.

CERTIFICADOR: Ing. Agr. Nicolás Direnna
FECHA: 21/11/2026

TERNERAS	CANT.	PESO (Kgs)	LOTE
PROP. **LOS BOSQUES SG**	**43**	**187**	**39**

SALTO · Palomas, ruta 3 km 525, 27 km al este

CLASE: B-MB
ESTADO: B-MB

RAZA: 37HEAA 5HE 1CHXX
EDAD: Primavera 2025
TRAT. NUTR: Campo natural
MIOMIO: Si **Z. GARRAPATA:** Si
SANIDAD: 2 dosis clostridiosis, amitraz y levamisol del 15/11
TRAZABILIDAD: Consultar al escritorio
PESO MÁX: 240kg. **PESO MÍN:** 170kg. **% PESADA:** 50% **DESTARADO:** Si
DESTETADOS: 43 **TOCOS:** 2

OBSERVACIONES: Buen lote de terneras cruzas, ganado bien carnicero de buen tipo, como para cualquier destino, saben comer ración y conocen eléctrico, hay 1 con lagrima, 1 con verruga y 1 mellada.

CERTIFICADOR: Ing. Agr. Nicolás Direnna
FECHA: 21/11/2026

TERNERAS	CANT.	PESO (Kgs)	LOTE
PROP. **CARLOS FERNANDEZ**	**30**	**200**	**40**

LAVALLEJA · Molles de Godoy, ruta 108, 20 km al Sur de Zapicán y a 30 km de Batlle.

CLASE: MB
ESTADO: B-MB

RAZA: 29HE 1HEXX
EDAD: Primavera 2026
TRAT. NUTR: Raigras
MIOMIO: Si **Z. GARRAPATA:** Si
SANIDAD: Mancha y gangrena, ivermectina 3,15 y hemovacyna 23/10
TRAZABILIDAD: Consultar al escritorio
PESO MÁX: 226kg. **PESO MÍN:** 162kg. **% PESADA:** 100% **DESTARADO:** No
DESTETADOS: 30 **MOCHOS:** 28 **MOCHADOS:** 2

OBSERVACIONES: Excelente lote de terneras Sola Marca, clasudas, femeninas y bien aplomadas. Hijas de toros de La Ceferina y Puesto Blanco. Parejas en su clase, peso y estado, con 2 que pesaron menos de 170 kg. Algunas saben comer ración, conocen eléctrico, son bien mansas y están bien trabajadas. Muy buena reposición, que puede ganar kg a la entrega.

CERTIFICADOR: Ing. Agr. Joaquin Rocco
FECHA: 23/11/2026

TERNERAS	CANT.	PESO (Kgs)	LOTE
PROP. **INES CASTIGLIONI**	**54**	**201**	**41**

LAVALLEJA · Paso de Los Novillos, a 17km de Mariscala y a 85km de José Pedro Varela

CLASE: B-MB
ESTADO: B-MB

RAZA: 19HE 13AA 8HERA 7HEAA 5RA 2XXXX
EDAD: Primavera-verano 2025-2026
TRAT. NUTR: Verdeo
MIOMIO: Si **Z. GARRAPATA:** Si
SANIDAD: 2 dosis de clostridiosis + Iverm 3,15
TRAZABILIDAD: Consultar al escritorio
PESO MÁX: 245kg. **PESO MÍN:** 152kg. **% PESADA:** 75% **DESTARADO:** No
DESTETADOS: 54 **MOCHOS:** 52 **ASTADOS:** 2

OBSERVACIONES: Muy lindo lote de terneras cruzas carniceras. De buena y muy buena clase, son largas, de buen hueso y desarrollo. En muy lindo estado, cursando la recría en mejoramiento, pesando el 15% menos de 170kg, 50% entre 170-210kg y el 35% superior más de 210kg. Bien sanas. Muy linda reposición, admiten cualquier destino.

CERTIFICADOR: Ing. Agr. Macarena Aguirre
FECHA: 18/11/2026

TERNERAS	CANT.	PESO (Kgs)	LOTE
PROP. **LA QUERENCIA**	**64**	**205**	**42**

CERRO LARGO · A 7km de Fraile Muerto por camino a Cuchilla Grande.

CLASE: B-MB
ESTADO: B-MB

RAZA: 30HE 16AAHE 8AA 5RAHE 2RA 3RABR
EDAD: Verano/Otoño 2026
TRAT. NUTR: Campo natural
MIOMIO: No **Z. GARRAPATA:** Si
SANIDAD: Ricobendazole 15% 30 dias previos a la certificación algunos y Ivomec super otros.
TRAZABILIDAD: Consultar al escritorio
PESO MÁX: 308kg. **PESO MÍN:** 127kg. **% PESADA:** 75% **DESTARADO:** No
DESTETADOS: 64 **MOCHOS:** 60 **ASTADOS:** 4

OBSERVACIONES: Muy buen lote de terneras, Hereford y cruzas razas carniceras. Ternerada bien linda de clase, de buen desarrollo acorde a su edad. Son algo heterogéneas en tamaño (5/6 mas temporonas ya con el año). Un 35% de lo pesado pesando por abajo de los 185 kg, otro 29% por arriba de los 225 kg, el resto en el promedio. Ganado manso que conoce eléctrico y algunas saben comer ración. Muy buena oportunidad para hacerse de una buena reposición. Se filmaron y se cargan en dos mangas distintas. Hay una que presenta parálisis facial.

CERTIFICADOR: Dr Matias Rodriguez
FECHA: 23/11/2026

TERNERAS	CANT.	PESO (Kgs)	LOTE
PROP. **CARRASCO CORA HNOS.**	**46**	**205**	**43**

LAVALLEJA · Camino Palo Alto, a 20km de Zapicán y a 20km de Batlle y Ordóñez

CLASE: B-MB
ESTADO: B

RAZA: 45HE 1HERA
EDAD: Primavera 2025
TRAT. NUTR: Campo
MIOMIO: Si **Z. GARRAPATA:** Si
SANIDAD: Fluralaner del 20/11
TRAZABILIDAD: Consultar al escritorio
PESO MÁX: 253kg. **PESO MÍN:** 105kg. **% PESADA:** 70% **DESTARADO:** Si
DESTETADOS: 46 **MOCHOS:** 44 **ASTADOS:** 2

OBSERVACIONES: Muy lindo lote de terneras Hereford, SM. Muy lindas de clase y tipo, de buenas condiciones carniceras, estructuras y desarrollo para la edad. Están recriadas a campo, en un sistema de entore continuo por lo que hay alguna disposición en pesos, pesando el 10% menos de 150kg, el 25% más de 230kg (5-6 más grandes de edad y una de 2D). Alguna lágrima por trabajos previos en mangas. Sanas. Muy linda reposición, proyectan buen futuro.

CERTIFICADOR: Ing. Agr. Macarena Aguirre
FECHA: 20/11/2026

TERNERAS	CANT.	PESO (Kgs)	LOTE
PROP. **ALFREDO VIGORITO**	**50**	**220**	**44**

LAVALLEJA · Colón, a 23km de Mariscala y a 53km de Jose Pedro Varela

CLASE: B-MB
ESTADO: B

RAZA: 23HE 7HERA 11RA 2RABS 4CHBR 3SHBR
EDAD: Primavera 2025
TRAT. NUTR: Campo mejorado
MIOMIO: Si **Z. GARRAPATA:** Si
SANIDAD: —
TRAZABILIDAD: Consultar al escritorio
PESO MÁX: 255kg. **PESO MÍN:** 135kg. **% PESADA:** 75% **DESTARADO:** No
DESTETADOS: 50 **MOCHOS:** 46 **ASTADOS:** 4

OBSERVACIONES: Muy lindo lote de terneras cruzas carniceras. De buena y muy buena clase, con lindos atributos carniceros y desarrollo. En lindo estado, pesando el 55% entre 160-200kg (una de 135kg) y el 45% entre 200-255kg. Saben comer, con todas las condiciones para seguir adelantando. Una manca con mano gruesa, algo de tiña y lagrima. Hay 10-15 con querato en tratamiento. Buena reposición.

Jaso & Jaso negocios rurales **CERTIFICADOR:** Ing. Agr. Macarena Aguirre
FECHA: 03/11/2026

TERNERAS	CANT.	PESO (Kgs)	LOTE
PROP. **GABRIEL RUETE**	**36**	**261**	**45**

TREINTA Y TRES · Cañada de las Piedras a 4 km de Treinta y Tres por Camino Perinetti

CLASE: MB
ESTADO: MB

RAZA: 24AA 5AAHE 4AABS 2RA 1RAHE
EDAD: Primavera 2025
TRAT. NUTR: Raigras viejo y lotus
MIOMIO: No **Z. GARRAPATA:** Si establecimiento libre
SANIDAD: Ivermectina más nitroxinil de 30 dias, doble dosis de Clostridiosis en mayo
TRAZABILIDAD: Consultar al escritorio
PESO MÁX: 311kg. **PESO MÍN:** 200kg. **% PESADA:** 100% **DESTARADO:** No
DESTETADOS: 36 **MOCHOS:** 36

OBSERVACIONES: Flor de lote de terneras mayoría Angus y cruzas de muy lindo tipo racial con muy buen desarrollo óseo, con muy buenas conformaciones y estructuras carniceras, bien parejas en clase y estado con alguna diferencia en peso por fecha de nacidas, 70 % pesando entre 240 y 300 kg, 25 % menos y 5 % mas. 3 con verruga chica demás sanas y mansas que conocen eléctrico con cambio diario. Excelente reposición aptas para cualquier destino.

Jaso & Jaso negocios rurales **CERTIFICADOR:** Sr Sebastian Bove
FECHA: 22/11/2026

TERNERAS	CANT.	PESO (Kgs)	LOTE
PROP. **DE LOS LAGOS SG**	**41**	**315**	**46**

CANELONES · Capilla de Cella, a 18km de ruta 8 y a 3km del km 79 de ruta 9

CLASE: MB
ESTADO: MB

RAZA: 33HE 8AA
EDAD: Primavera 2025
TRAT. NUTR: Verdeo
MIOMIO: No **Z. GARRAPATA:** No
TRAZABILIDAD: Consultar al escritorio
PESO MÁX: 370kg. **PESO MÍN:** 275kg. **% PESADA:** 100% **DESTARADO:** No
DESTETADOS: 41 **ASTADOS:** 2

OBSERVACIONES: Muy lindo lote de terneras Hereford y Angus muy carniceras, de buen hueso y cuartos, largas, con un desarrollo y tamaño producto de una muy buena recría. Parejas en clase y estado, concentrando el 60% entre 290-340kg. Lote sano, manso y bien trabajado que conoce eléctrico. Terneras con todas las condiciones para seguir cualquier destino. Muy linda reposición.

MEGAAGRO EXCELENCIA AL SERVICIO DE SU NEGOCIO **CERTIFICADOR:** Dr. Juan Ignacio Bove
FECHA: 19/11/2026

TERNERAS	CANT.	PESO (Kgs)	LOTE
PROP. **MILTON CAMPELO**	**20**	**184**	**47**

CERRO LARGO · Ruta 26 a Rio Branco, km 32.

CLASE: B
ESTADO: B

RAZA: 5HE 5RABR 4AABR 3NOBR 2AA 1HOXX
EDAD: 19 de primavera 2025///1 de otoño 2025
TRAT. NUTR: Campo
MIOMIO: No **Z. GARRAPATA:** Si
SANIDAD: 30/10 clostridiosis, 24/10 ivm 1%
TRAZABILIDAD: Consultar al escritorio
PESO MÁX: 230kg. **PESO MÍN:** 155kg. **% PESADA:** 100% **DESTARADO:** No
DESTETADOS: 20

OBSERVACIONES: Lindas terneras, parejas de tamaño, en general bien conformadas, incluso la cruza Holando es correcta, les falta estado y no lucen, saben comer ración. Un lindo lote, muy buena reposición.

Alori & Cía. NEGOCIOS RURALES **CERTIFICADOR:** Dr. Pedro Scremini
FECHA: 21/11/2026

TERNERAS	CANT.	PESO (Kgs)	LOTE
PROP. **DANILO ROSAS**	**24**	**234**	**48**

CANELONES · La Paloma, a 7km de San Jacinto y a 6km de Tapia.

CLASE: B-MB
ESTADO: MB

RAZA: 17AA 7RA
EDAD: Primavera 2025
TRAT. NUTR: Comiendo ración
MIOMIO: Si **Z. GARRAPATA:** No
SANIDAD: Ricobendazole de 15 días
TRAZABILIDAD: Consultar al escritorio
PESO MÁX: 337kg. **PESO MÍN:** 167kg. **% PESADA:** 100% **DESTARADO:** Si
DESTETADOS: 24

OBSERVACIONES: Muy lindo de terneras Angus con muy buen desarrollo y tamaño, de buenas conformaciones carniceras buen hueso y cuartos, cursando una buena recría. Parejas en clase y estado, hay tres un poco más livianas. Lote manso y bien trabajado que conoce eléctrico y está comiendo ración. Terneras que ganarán kilos a la entrega. Muy linda reposición apta para cualquier destino. Dos sin oreja, alguna con tiña, lágrima, alguna con claudicación por causa alimenticia. Alguna impureza racial.

Campo Abierto NEGOCIOS / INSUMOS **CERTIFICADOR:** Dr. Juan Ignacio Bove
FECHA: 23/11/2026

TERNERAS	CANT.	PESO (Kgs)	LOTE
PROP. **MODESTO SILVA**	**27**	**292**	**49**

TREINTA Y TRES · Costas de Corrales a 25 km de Treinta y Tres

CLASE: B-MB
ESTADO: MB

RAZA: 11AA 6RA 5RAHE 4AAHE 1HE
EDAD: Primavera 2025
TRAT. NUTR: Pradera
MIOMIO: No **Z. GARRAPATA:** Si establecimiento libre
SANIDAD: Roborante y Lombricida de 10 Dias
TRAZABILIDAD: Consultar al escritorio
PESO MÁX: 358kg. **PESO MÍN:** 219kg. **% PESADA:** 70% **DESTARADO:** No
DESTETADOS: 27 **MOCHOS:** 27

OBSERVACIONES: Muy buenas terneras, con un muy buen desarrollo óseo, con muy buenas estructuras y conformaciones carniceras, de muy linda clase y en muy buen estado, con alguna diferencia en peso por fecha de nacidas. 1 con verruga demás bien sanas y mansas. Muy Buena reposición, ganan kilos a la entrega.

Jorge Strauch Negocios Rurales **CERTIFICADOR:** Sr Sebastian Bove
FECHA: 21/11/2026

PANTALLA URUGUAY

JUEVES 26 DE NOVIEMBRE

Hora 12:57 (estimada)

TERNEROS Y TERNERAS

* Se recomienda tener en cuenta las variaciones de peso de las haciendas de acuerdo a la epoca del año y al tipo de alimentación que están recibiendo.
* El precio de bajada de martillo se considerará libre de IMEBA y sus adicionales para el vendedor. En particular, cuando el comprador sea un "contribuyente de IRAE no productor agropecuario" (frigorífico, exportador, etc.), será de su cargo el IMEBA y sus adicionales, lo que se adicionará al precio de bajada de martillo y serán retenidos por el Rematador, para su posterior versión a la DGI.
* La información de trazabilidad de cada lote está disponible el día del remate.

TERNEROS Y TERNERAS	CANT.	PESO (Kgs)	LOTE
PROP. **CRISTINA MONTERO**	**34**	**145**	**50**

FLORIDA · Paraje Monzon, sobre camino Monzon, a 1 km de ruta 7 en el mojón 234. A 16 km de Cerro Chato, 35 km de Batlle y 60 km de Sarandi del Yi.

CLASE: MB
ESTADO: B-MB

RAZA: 13AA 11RA 5AAHE 4RAHE 1RABS
EDAD: Invierno 2026
EST. REP: Enteros
TRAT. NUTR: Campo natural
MIOMIO: Si **Z. GARRAPATA:** No establecimiento libre
SANIDAD: Nitroxinil 20/10
TRAZABILIDAD: Consultar al escritorio
PESO MÁX: 183kg. **PESO MÍN:** 100kg. **% PESADA:** 90% **DESTARADO:** No
AL PIE: 34 **ENTEROS:** 14 **MOCHOS:** 31 **ASTADOS:** 3

OBSERVACIONES: Muy lindo lote mixto en su mayoría Angus. De muy buena clase y muy buen desarrollo para la edad. Ternerada mansa, bien trabajada, conocen eléctrico y saben comer ración. Lote parejo, en tamaño y en estado. Todo al pie. Roborante el 5/11. Hijas de toros de de cabaña de Angus "Erimabladan" y de muy buenas vacas. Lote recomendable, sin detalles. Son 14 machos enteros y 20 hembras. Hay 3 mas chicos por diferencia de parición.

DD 125 años ESCRITORIO DUTRA Rematadores
CERTIFICADOR: Dr. Alejo Arocena
FECHA: 20/11/2026

TERNEROS Y TERNERAS	CANT.	PESO (Kgs)	LOTE
PROP. **LOS ARRAYANES**	**40**	**145**	**51**

MALDONADO · Lo Arrayanes, a 14 km de Pan De Azúcar y 40 km de San Carlos

CLASE: B-MB
ESTADO: B

RAZA: 30AA 9AAXX 1BDXX
EDAD: Verano y otoño 2026
EST. REP: Enteros
TRAT. NUTR: Campo y ración
MIOMIO: Si **Z. GARRAPATA:** Si
SANIDAD: 6x6 el 19/10
TRAZABILIDAD: Consultar al escritorio
PESO MÁX: 235kg. **PESO MÍN:** 95kg. **% PESADA:** 90% **DESTARADO:** No
DESTETADOS: 40 **ENTEROS:** 19 **MOCHOS:** 37 **TOCOS:** 3

OBSERVACIONES: Lindo lote mixto de terneros clasudos y de lindas conformaciones. Son 19 machos enteros y 21 hembras. Es un lote bien sano, hay 2 con tiña y uno con corte superficial en pecho del día de la certificación. Hay 6 con aspecto de ser mayores y se pesaron 4 de menos de 100 kg y 6 de más de 180 kg por parición extendida. Algunos destetados más recientemente. Conocen eléctrico, son mansos y son una buena reposición.

Campo Abierto NEGOCIOS / INSUMOS
CERTIFICADOR: Ing. Agr. Joaquin Rocco
FECHA: 19/11/2026

TERNEROS Y TERNERAS	CANT.	PESO (Kgs)	LOTE
PROP. **HUGO LUJAMBIO**	**41**	**150**	**52**

ROCHA · Costas de Laguna Merin a 22km de Cebollati y a 80km de Lascano

CLASE: B-MB
ESTADO: B

RAZA: 14AA 13HERA 9HEAA 3RA 1CH 1AAXX
EDAD: Verano - otoño 2026
EST. REP: Enteros
TRAT. NUTR: Campo mejorado
MIOMIO: No **Z. GARRAPATA:** No
SANIDAD: Mancha y gangrena 15 días
TRAZABILIDAD: Consultar al escritorio
PESO MÁX: 271kg. **PESO MÍN:** 94kg. **% PESADA:** 100% **DESTARADO:** No
DESTETADOS: 41 **ENTEROS:** 25 **MOCHOS:** 38 **ASTADOS:** 3

OBSERVACIONES: Lindo lote mixto de buenas estructuras carniceras, de buen hueso, largos y costilludos, están cursando un correcta recría. Son 25 Machos y 16 hembras. Son hijo de toros de la cabaña Caliverde. Son parejos en clase y estado hay un 35% por debajo de 130kg, otros 10% por encima de 180kg, el resto está dentro del promedio. Ternerada mansa y bien trabajada que conocen eléctrico y hay 34 de ellos que saben comer ración, los 7 restantes se destetaron el día de certificación. Están deslucidos por la falta de forraje por la seca en la... **ver digital**

Jaso & Jaso negocios rurales
CERTIFICADOR: Téc. agropecuario Gastón Machado
FECHA: 20/11/2026

TERNEROS Y TERNERAS	CANT.	PESO (Kgs)	LOTE
PROP. **LA KONGA**	**31**	**165**	**53**

FLORIDA · Colonia 33, a 16 km de San Gabriel, 20 km de San Ramón y 29 km de Florida.

CLASE: B-MB
ESTADO: B-MB

RAZA: 11RAXX 7RA 7BSXX 3AAHO 2AAXX 1AA
EDAD: Otoño -invierno 2026
EST. REP: Enteros / castrados
TRAT. NUTR: Pradera
MIOMIO: No **Z. GARRAPATA:** No
SANIDAD: Ripercol 28/10
TRAZABILIDAD: Consultar al escritorio
PESO MÁX: 222kg. **PESO MÍN:** 121kg. **% PESADA:** 97% **DESTARADO:** No
DESTETADOS: 8 **AL PIE:** 23 **ENTEROS:** 17 **CASTRADOS:** 1
MOCHOS: 24 **ASTADOS:** 7

OBSERVACIONES: Muy buen lote de terneros mixtos sola marca, de lindas conformaciones, hijos de toro Red Angus. De muy buen desarrollo para su edad, habiendo uno más justo por ser destetado temprano. Son 17 machos enteros, uno castrados y 13 hembras. Es un lote bien sano, manso, que conoce eléctrico y que es una linda reposición.

FERNANDO DE LA PEÑA Negocios rurales
CERTIFICADOR: Ing. Agr. Joaquin Rocco
FECHA: 17/11/2026

TERNEROS Y TERNERAS	CANT.	PESO (Kgs)	LOTE
PROP. **LOS CEIBOS**	**47**	**169**	**54**

TREINTA Y TRES · Los Ceibos a 25 km de Treinta y Tres a 5 km de ruta 17 rumbo a Charqueada

CLASE: B-MB
ESTADO: B-MB

RAZA: 16AAHE 15AA 12RAHE 2RA 2HE
EDAD: Otoño 2026
EST. REP: Castrados
TRAT. NUTR: Campo natural
MIOMIO: No **Z. GARRAPATA:** Si establecimiento libre
SANIDAD: Fipronil y ricobendazole del 10/11
TRAZABILIDAD: Consultar al escritorio
PESO MÁX: 214kg. **PESO MÍN:** 130kg. **% PESADA:** 100% **DESTARADO:** No
DESTETADOS: 47 **CASTRADOS:** 22 **MOCHOS:** 47

OBSERVACIONES: Muy buen lote de terneros y terneras sola marca de muy buenas cruzas carniceras, con un buen desarrollo óseo, bien parejas en clase y estado, con alguna diferencia en peso por fecha de nacidos. Son 25 hembras y 22 machos castrados, hijos de toros de Doña Adela y de la Campana, alguna presencia de tiña demás sin detalles bien sanos y bien mansos. Muy buena reposición.

MIGUEL A. IZMENDI NEGOCIOS RURALES
CERTIFICADOR: Sr Sebastian Bove
FECHA: 19/11/2026

TERNEROS Y TERNERAS	CANT.	PESO (Kgs)	LOTE
PROP. **LUIS FAGUNDEZ**	**34**	**170**	**55**

SALTO · Itapebí, ruta 3 km 510

CLASE: B-MB
ESTADO: B-MB

RAZA: 31AA 3HEAA
EDAD: Verano 2026
EST. REP: Enteros
TRAT. NUTR: Campo natural (15 comen ración)
MIOMIO: Si **Z. GARRAPATA:** Si
SANIDAD: 16/11 exolt. 15/19 nitrox+ricobendasole
TRAZABILIDAD: Consultar al escritorio
PESO MÁX: 220kg. **PESO MÍN:** 130kg. **% PESADA:** 100% **DESTARADO:** No
DESTETADOS: 15 **AL PIE:** 19 **ENTEROS:** 14

OBSERVACIONES: Buen lote mixto, ternerada Angus de buen tipo, bien carniceros, hay 15 destetados comiendo ración y 19 al pie. son 14 machos enteros y 20 hembras. ternerada bien pareja y sana, sin detalles. saben comer y conocen eléctrico.

CERTIFICADOR: Ing. Agr. Nicolás Direnna
FECHA: 17/11/2026

TERNEROS Y TERNERAS	CANT.	PESO (Kgs)	LOTE
PROP. **VICTOR DUARTE**	**70**	**180**	**56**

SALTO · Cañas, ruta 31 km 84, 23 km al sur

CLASE: B-MB
ESTADO: MB

RAZA: 65HE 3HEAA 2HEXX
EDAD: Otoño 2026
EST. REP: Enteros / castrados
TRAT. NUTR: Campo natural
MIOMIO: Si **Z. GARRAPATA:** Si
SANIDAD: 2 dosis clostridiosis, baño 20/3 aspersim
TRAZABILIDAD: Consultar al escritorio
PESO MÁX: 225kg. **PESO MÍN:** 120kg. **% PESADA:** 50% **DESTARADO:** No
AL PIE: 70 **ENTEROS:** 32 **CASTRADOS:** 2 **MOCHOS:** 21
ASTADOS: 49

OBSERVACIONES: Muy buena ternerada hereford, ganado bien británico y carnicero, origen Telleria, lote parejo y sano, ternerada al pie con buen desarrollo y estado, bueno para cualquier destino. Son 34 machos y 36 hembras. Una rabona, 3 mas chicos y 3 con lagrimas.

CERTIFICADOR: Ing. Agr. Nicolás Direnna
FECHA: 23/11/2026

TERNEROS Y TERNERAS	CANT.	PESO (Kgs)	LOTE
PROP. **SANTA ROSA SG**	**34**	**181**	**57**

ARTIGAS · Colonia Artigas, ruta 30 km 58 y 26 kms al este por camino.

CLASE: B-MB
ESTADO: B-MB

RAZA: 17BSBR 6BS 6AA 5RA
EDAD: Otoño 2026
EST. REP: Enteros / castrados
TRAT. NUTR: Campo natural
MIOMIO: Si **Z. GARRAPATA:** Si
SANIDAD: Mancha y gangrena + Ivm 3,15% 13/11
TRAZABILIDAD: Consultar al escritorio
PESO MÁX: 224kg. **PESO MÍN:** 143kg. **% PESADA:** 100% **DESTARADO:** No
AL PIE: 34 **ENTEROS:** 18 **CASTRADOS:** 1

OBSERVACIONES: Muy buen lote de terneros mixto mayoría con base Brangus. Ternerada bien desarrollada con mucho vigor híbrido. Parejos en clase y estado, son una excelente reposición. Son 15 hembras y 19 machos (enteros, que se entregan castrados y sanos). Ganado que esta ganando kgs y puede resultar más pesado a la carga. Saben comer ración.

CERTIFICADOR: Dr. Bernardo Mattos
FECHA: 23/11/2026

TERNEROS Y TERNERAS	CANT.	PESO (Kgs)	LOTE
PROP. **EL BOSQUE**	**40**	**183**	**58**

CERRO LARGO · Camino Taborda 5 km de Melo

CLASE: B-MB
ESTADO: MB

RAZA: 16AA 8AABR 6RABR 5HE 4CC 1RANO
EDAD: 1 de primavera 25/// 35 de otoño 26/// 4 de invierno 26
EST. REP: Enteros
TRAT. NUTR: Campo natural en PRV
MIOMIO: No **Z. GARRAPATA:** Si
SANIDAD: Lvm 30/9
TRAZABILIDAD: Consultar al escritorio
PESO MÁX: 303kg. **PESO MÍN:** 92kg. **% PESADA:** 100% **DESTARADO:** No
DESTETADOS: 2 **AL PIE:** 38 **ENTEROS:** 22 **ASTADOS:** 4

OBSERVACIONES: Buenos terneros de muy buen desarrollo según su edad, mayoría bien carniceros, con 1 algo inferior de tipo. Lote filmado en dos lugares, parece algo variado de tipo pero son muy buenos terneros. Muy buena reposición. son 22 machos enteros y 18 hembras. 2 con lágrimas.

CERTIFICADOR: Dr. Pedro Scremini
FECHA: 18/11/2026

TERNEROS Y TERNERAS	CANT.	PESO (Kgs)	LOTE
PROP. **FACUNDO RODRÍGUEZ OLMOS**	**32**	**191**	**59**

FLORIDA · Paraje Cerro Colorado. Sobre camino San Pedro, a 1 km del pueblo Cerro Colorado. Km 143 ruta 7.

CLASE: B-MB
ESTADO: B-MB

RAZA: 16AA 5RA 8AAHE 1CH 1RAHE 1RAXX
EDAD: Primavera verano de 2025
EST. REP: Enteros
TRAT. NUTR: Verdeo de raigras horario y ración 18% en comedero
MIOMIO: Si **Z. GARRAPATA:** No establecimiento libre
SANIDAD: IVM 3.15 el 28.10 y segunda dosis preventiva para clostridiosis.
TRAZABILIDAD: Consultar al escritorio
PESO MÁX: 274kg. **PESO MÍN:** 125kg. **% PESADA:** 100% **DESTARADO:** No
DESTETADOS: 32 **ENTEROS:** 11 **MOCHOS:** 29 **TOCOS:** 3

OBSERVACIONES: Muy lindo lote mixto de terneros y terneras carniceros. De muy buena clase y muy buen desarrollo. Parejos en estado. Ganado manso bien trabajado, que conoce eléctrico y sabe comer ración. Parejos en tamaño a excepción de 3 algo más chicas por ser de menor edad y viceversa con los 4 más grandes. Linda reposición. Una aguachada, que al día de hoy está bien saludable. Son 11 machos enteros y 21 hembra. Hay algo de tiña y empeine. 1 querato en tratamiento. Seguramente ganen algún kilo al día de la carga.

CERTIFICADOR: Dr. Alejo Arocena
FECHA: 22/11/2026

TERNEROS Y TERNERAS	CANT.	PESO (Kgs)	LOTE
PROP. **JOSE MARIA SILVEIRA**	**47**	**185**	**60**

SALTO · Constitución, ruta 3 km 530

CLASE: B-MB
ESTADO: B-MB

RAZA: 18AA 2AAXX 6RA 3CHXX 2BSXX 2AANO
EDAD: Primavera 2025
EST. REP: Enteros / castrados
TRAT. NUTR: Campo natural
MIOMIO: Si **Z. GARRAPATA:** Si
SANIDAD: Exolt 5/11, myg 1/10
TRAZABILIDAD: Consultar al escritorio
PESO MÁX: 254kg. **PESO MÍN:** 146kg. **% PESADA:** 50% **DESTARADO:** Si
AL PIE: 47 **ENTEROS:** 11 **CASTRADOS:** 12 a cuchillo

OBSERVACIONES: Buen lote mixto, son 23 machos de los cuales 11 son enteros y 24 hembras, ganado carnicero, de buen tipo, sano y en buen estado, con buen desarrollo para la edad, hay 1 con lagrima tratada y 1 con verruga.

CERTIFICADOR: Ing. Agr. Nicolás Direnna
FECHA: 21/11/2026

TERNEROS Y TERNERAS	CANT.	PESO (Kgs)	LOTE
PROP. **JORGE DELGADO**	**37**	**200**	**61**

TREINTA Y TRES · Yerbalito del Convoy, Por camino vecinal a 8 km del km 309 de ruta 8 a 2 km de Camino Perinetti

CLASE: MB
ESTADO: B-MB

RAZA: 32AA 5AAHE
EDAD: Otoño 2026
EST. REP: Enteros / castrados
TRAT. NUTR: Campo natural
MIOMIO: No **Z. GARRAPATA:** Si
SANIDAD: Ivermectina 3,15 de 20 dias
TRAZABILIDAD: Consultar al escritorio
PESO MÁX: 270kg. **PESO MÍN:** 125kg. **% PESADA:** 100% **DESTARADO:** No
AL PIE: 37 **ENTEROS:** 1 **CASTRADOS:** 18 **MOCHOS:** 35
ASTADOS: 2

OBSERVACIONES: Flor de lote de terneros y terneras sola marca mayoría Angus, de muy lindo tipo racial, con muy buen desarrollo óseo, con alguna diferencia en peso por fecha de nacidos, 3 mas nuevos, son hijos de toros Angus de Rubio, son 19 machos (18 castrados y 1 entero) y 18 hembras, lote bien sano, sin detalles y bien mansos. Excelente reposición.

CERTIFICADOR: Sr Sebastian Bove
FECHA: 23/11/2026

TERNEROS Y TERNERAS	CANT.	PESO (Kgs)	LOTE
PROP. **DON MANOLO**	**50**	**205**	**62**

SALTO · Colonia Rubio, ruta 31 km 42, 8 km al norte

CLASE: B-MB
ESTADO: B-MB

RAZA: 26AA 8RA 8HEAA 2AAHO 3BSXX 2AABR 1HE
EDAD: Primavera 2025
EST. REP: Castrados
TRAT. NUTR: Campo natural
MIOMIO: Si **Z. GARRAPATA:** Si
SANIDAD: Levamisol 15/11,Clostridiosis 15/10Ciclotick y 15/9 carbunclo
TRAZABILIDAD: Consultar al escritorio
PESO MÁX: 284kg. **PESO MÍN:** 124kg. **% PESADA:** 60% **DESTARADO:** No
DESTETADOS: 50 **CASTRADOS:** 17 a cuchillo **TOCOS:** 2

OBSERVACIONES: Buen lote mixto, base Angus y sus cruzas, son 17 machos y 33 hembras, ganado de buen tipo, carniceros y en buen estado, hay 9 mas chicos, y 3 mas grandes, hay 3 con lagrima y 2 con verruga.

CERTIFICADOR: Ing. Agr. Nicolás Direnna
FECHA: 19/11/2026

TERNEROS Y TERNERAS	CANT.	PESO (Kgs)	LOTE
PROP. **LA MANGUERA**	**49**	**225**	**63**

TREINTA Y TRES · Sobre ruta 18 a 2 km de Vergara

CLASE: B-MB
ESTADO: B

RAZA: 39AA 7RA 3AAHE
EDAD: Invierno primavera 2025
EST. REP: Enteros / castrados
TRAT. NUTR: Campo natural y comiendo aflechillo
MIOMIO: No **Z. GARRAPATA:** Si establecimiento libre
SANIDAD: Lombricida de 20 dias, dosis de Clostridiosis
TRAZABILIDAD: Consultar al escritorio
PESO MÁX: 318kg. **PESO MÍN:** 160kg. **% PESADA:** 60% **DESTARADO:** No
DESTETADOS: 49 **ENTEROS:** 1 **CASTRADOS:** 25 **MOCHOS:** 49

OBSERVACIONES: Buen lote te terneros mixtos de buenas conformaciones carniceras con buenas estructuras oseas, con diferencia en peso por fecha de nacidos, alguno cursando sobre año. Son 23 hembras, 25 machos castrados y 1 macho entero, con origen del modelo y del Yunque, lote sano y mansos que conocen electrico y estan comiendo racion. Buena reposición.

CERTIFICADOR: Sr Sebastian Bove
FECHA: 20/11/2026

ANOTACIONES

ANOTACIONES

ANOTACIONES

PANTALLA URUGUAY

JUEVES 26 DE NOVIEMBRE

Hora 14:04 (estimada)

NOVILLOS 1 A 2 AÑOS

* Se recomienda tener en cuenta las variaciones de peso de las haciendas de acuerdo a la epoca del año y al tipo de alimentación que están recibiendo.
* El precio de bajada de martillo se considerará libre de IMEBA y sus adicionales para el vendedor. En particular, cuando el comprador sea un "contribuyente de IRAE no productor agropecuario" (frigorífico, exportador, etc.), será de su cargo el IMEBA y sus adicionales, lo que se adicionará al precio de bajada de martillo y serán retenidos por el Rematador, para su posterior versión a la DGI.
* La información de trazabilidad de cada lote está disponible el día del remate.

NOVILLOS 1 A 2 AÑOS	CANT.	PESO (Kgs)	LOTE
PROP. **ANGEL MARIA GRAÑA**	**88**	**180**	**64**
ROCHA · Paraje El Arbolito a 7km de ruta 9; km 221 y a 22 km de Rocha		**CLASE:** B-MB **ESTADO:** B	

RAZA: 69HE 12HERA 6HEAA 1AA
EDAD: DL 20, 2D 20, 4D 3 **BOQUEADO:** 49%
TRAT. NUTR: Campo natural
MIOMIO: Si **Z. GARRAPATA:** Si
SANIDAD: Levamisol más Ivermectina de 30 días y Pour on del día de certificación
TRAZABILIDAD: Consultar al escritorio
PESO MÁX: 253kg. **PESO MÍN:** 123kg. **% PESADA:** 60% **DESTARADO:** Si
MOCHOS: 79 **MOCHADOS:** 9

OBSERVACIONES: Muy lindo lote de novillos sola marca destacados por cantidad, de buen tipo carnicero, son largos, costilludos, les caben muchos kilos. Son parejos en clase y estado, hay un 71% entre 150kg y 200kg. Lote manso y bien trabajado conocen eléctrico y saben comer ración. Novillada deslucida por la falta de forraje y seca en la zona, les caben muchos kilos. Son sanos y pueden seguir en un invernada sin problema. 6-7 cicatriz de querato.

Jaso & Jaso negocios rurales **CERTIFICADOR:** Téc. agropecuario Gastón Machado
FECHA: 18/11/2026

NOVILLOS 1 A 2 AÑOS	CANT.	PESO (Kgs)	LOTE
PROP. **TAPERA ALTA SG**	**64**	**236**	**65**
CERRO LARGO · Camino a Rincón de Carrasco, 36 km de Tupambaé y 63 km de Treinta y Tres		**CLASE:** B-MB **ESTADO:** B	

RAZA: 38RAHE 12AAHE 8RA 5AA 1RANO
EDAD: DL 20, 2D 15 **BOQUEADO:** 55%
TRAT. NUTR: Campo
MIOMIO: Si **Z. GARRAPATA:** Si establecimiento libre
SANIDAD: ivm 3.15 5/11
TRAZABILIDAD: Consultar al escritorio
PESO MÁX: 280kg. **PESO MÍN:** 165kg. **% PESADA:** 65% **DESTARADO:** No

OBSERVACIONES: Buenos novillos de tipo, 4 o 5 algo inferiores, el resto muy bien conformados pero les falta tamaño, seguramente haya muchos de parición tardía, igualmente van a tener un muy buen desempeño en la invernada. Muy buena reposición. 1 con nube, 4 con lágrimas por polvo.

Jaso & Jaso negocios rurales **CERTIFICADOR:** Dr. Pedro Scremini
FECHA: 20/11/2026

NOVILLOS 1 A 2 AÑOS	CANT.	PESO (Kgs)	LOTE
PROP. **TAPERA ALTA SG**	**65**	**254**	**66**
CERRO LARGO · Camino a Rincón de Carrasco, 36 km de Tupambaé y 63 km de Treinta y Tres		**CLASE:** MB **ESTADO:** B	

RAZA: 45RA 20AA
EDAD: DL 19, 2D 20 **BOQUEADO:** 60%
TRAT. NUTR: Campo
MIOMIO: Si **Z. GARRAPATA:** Si
TRAZABILIDAD: Consultar al escritorio
PESO MÁX: 315kg. **PESO MÍN:** 202kg. **% PESADA:** 60% **DESTARADO:** No

OBSERVACIONES: Muy buenos novillos, parejos de tipo y tamaño, bien conformados, en su mayoría de aceptable desarrollo, son algo livianos pero más que nada por no tener estado, son origen El Albardón de Ache. Muy buen lote.

Jaso & Jaso negocios rurales **CERTIFICADOR:** Dr. Pedro Scremini
FECHA: 20/11/2026

NOVILLOS 1 A 2 AÑOS	CANT.	PESO (Kgs)	LOTE
PROP. **ANGELINA Y MARCIA BOIANI**	**50**	**261**	**67**
ARTIGAS · Tomas Gomensoro, ramal ruta 30 km 9 y 5 kms al suroeste por camino.		**CLASE:** B-MB **ESTADO:** B-MB	

RAZA: 50CH
EDAD: DL 25 **BOQUEADO:** 50%
TRAT. NUTR: Campo natural
MIOMIO: Si **Z. GARRAPATA:** Si
SANIDAD: Fluazurón 13/11, Mancha y gangrena, ricobendazol 23/10
TRAZABILIDAD: Consultar al escritorio
PESO MÁX: 367kg. **PESO MÍN:** 198kg. **% PESADA:** 100% **DESTARADO:** No
DESTETADOS: 50 **ASTADOS:** 13

OBSERVACIONES: Muy buen lote de novillitos nuevos Charolais, bien desarrollada con mucha caja y hueso. Parejos en clase y estado, en el lote hay unos 6 más adelantados de más de 300 kg. Excelente reposición que asegura una invernada bien pesada a término. Lote sano que va a ganar kgs a la carga.

Otto Fernández Seguridad y Confianza **CERTIFICADOR:** Dr. Bernardo Mattos
FECHA: 23/11/2026

NOVILLOS 1 A 2 AÑOS	CANT.	PESO (Kgs)	LOTE
PROP. **GUAVIYU**	**30**	**266**	**68**
SAN JOSé · Chamizo, 3 km al Oeste de ruta 3 km 108, por camino paso de las piedras.		**CLASE:** B-MB **ESTADO:** B-MB	

RAZA: 10RAXX 8HE 4AAXX 4HEXX 3RA 1NOXX
EDAD: DL 18, 2D 5 **BOQUEADO:** 77%
TRAT. NUTR: Raigras y sales minerales
MIOMIO: Si **Z. GARRAPATA:** No
SANIDAD: Ricobendazole 20/10
TRAZABILIDAD: Consultar al escritorio
PESO MÁX: 447kg. **PESO MÍN:** 187kg. **% PESADA:** 100% **DESTARADO:** No
MOCHOS: 26 **ASTADOS:** 2 **MOCHADOS:** 1 **TOCOS:** 1

OBSERVACIONES: Buen lote de novillos, mayoría británicos y sus cruzas, de lindas conformaciones, largos y costilludos. Hay 10 que son más ternerones, hay 4 de menos de 200 kg y 3 de más de 350 kg. Hay dos enteros. Lote bien sano, uno con nube y uno con verruga. Saben comer ración, son mansos y son una linda reposición.

125 años DD ESCRITORIO DUTRA Rematadores **CERTIFICADOR:** Ing. Agr. Joaquin Rocco
FECHA: 20/11/2026

NOVILLOS 1 A 2 AÑOS	CANT.	PESO (Kgs)	LOTE
PROP. **RUTA 8**	42	282	69

TREINTA Y TRES · Ruta 8 km 316 a 25 km de Treinta y Tres

CLASE: B
ESTADO: B

RAZA: 16AA 15RAHE 6RA 5AAHE
EDAD: DL 4, 2D 10, 4D 4, 6D 2 **BOQUEADO:** 48%
TRAT. NUTR: Campo natural
MIOMIO: No **Z. GARRAPATA:** Si
SANIDAD: Ricobendazole del 20/09 mancha y gangrena de julio
TRAZABILIDAD: Consultar al escritorio
PESO MÁX: 429kg. **PESO MÍN:** 221kg. **% PESADA:** 70% **DESTARADO:** No
MOCHOS: 39 **ASTADOS:** 3

OBSERVACIONES: Buena reposición de novillos, mayoría Angus y de cruzas carniceras, con buenas estructuras óseas con un buen desarrollo, novillada con diferencia en peso por edad, el 60 % pesando entre 250 y 300 kg, 20 % mas y 20 % menos, dos mas atorunados uno con un huevo, lote sano y bien mansos que saben comer ración y conocen eléctrico. Buena reposición.

Jorge Strauch Negocios Rurales

CERTIFICADOR: Sr Sebastian Bove
FECHA: 21/11/2026

NOVILLOS 1 A 2 AÑOS	CANT.	PESO (Kgs)	LOTE
PROP. **FRANSISCO CHAGAS**	42	295	70

SALTO · Pueblo Olivera, ruta 4 km 111 y 10 kms al este por camino

CLASE: B-MB
ESTADO: B-MB

RAZA: 17RAAA 13AA 6HERA 4HEAA 1CHBR 1RABR
EDAD: DL 28 **BOQUEADO:** 67%
TRAT. NUTR: Campo natural + autoconsumo
MIOMIO: Si **Z. GARRAPATA:** Si
SANIDAD: Clost 2 dosis, Multifort 11/10, Nitroxinil 8/11, Ectokur 16/11
TRAZABILIDAD: Consultar al escritorio
PESO MÁX: 380kg. **PESO MÍN:** 218kg. **% PESADA:** 100% **DESTARADO:** No
ASTADOS: 3

OBSERVACIONES: Muy buen lote de novillos de razas carniceras y sus cruzas. Lote con muy buen desarrollo, con mucha caja y hueso. Bastante parejos, compuesto por unos 15 terneros pisando el año. Son una excelente reposición para una futura invernada pesada. Ganado sano, bien trabajado que sabe comer ración y va a resultar más pesado a la carga. Hay 1 con pequeñas verrugas.

Bertsch, Correa & San Román Remates

CERTIFICADOR: Dr. Bernardo Mattos
FECHA: 23/11/2026

NOVILLOS 1 A 2 AÑOS	CANT.	PESO (Kgs)	LOTE
PROP. **GAMOREL SA**	56	285	71

SALTO · Salto Grande, 8 km al norte de Salto

CLASE: B-MB
ESTADO: B-MB

RAZA: 21HEAA 16AA 12RA 5NOXX 2BSXX
EDAD: DL 27, 2D 1, 4D 2 **BOQUEADO:** 54%
TRAT. NUTR: Campo natural
MIOMIO: Si **Z. GARRAPATA:** Si
SANIDAD: Preinmunizados, Riciverm 20/10, aspersim 22/11
TRAZABILIDAD: Consultar al escritorio
PESO MÁX: 395kg. **PESO MÍN:** 230kg. **% PESADA:** 50% **DESTARADO:** No
ASTADOS: 4

OBSERVACIONES: Buen lote de novillos Angus y sus cruzas, ganado carnicero de buen tipo, lote parejo salvo 3 mas grandes, en el lote hay 5 sacudos capados a pinza y 1 atorunado. Conocen eléctrico y saben comer ración. resto bien sano, sin detalles. Tienen buen desarrollo para la edad.

125 años Escritorio Dutra Rematadores

CERTIFICADOR: Ing. Agr. Nicolás Direnna
FECHA: 23/11/2026

NOVILLOS 1 A 2 AÑOS	CANT.	PESO (Kgs)	LOTE
PROP. **ING. IGNACIO SARAVIA**	39	322	71.1

CERRO LARGO · Camino al Canané, ruta 38 Arévalo, 46 km de Santa Clara y 30 km de Paso Villar

CLASE: B-MB
ESTADO: B

RAZA: 15RABR 9RA 7AA 7AABR 1BD
EDAD: DL 12, 2D 14 **BOQUEADO:** 67%
TRAT. NUTR: Campo
MIOMIO: Si **Z. GARRAPATA:** Si establecimiento libre
SANIDAD: Ivm 3.15 20/11
TRAZABILIDAD: Consultar al escritorio
PESO MÁX: 378kg. **PESO MÍN:** 278kg. **% PESADA:** 90% **DESTARADO:** No
ASTADOS: 1

OBSERVACIONES: Muy lindo lote, parejos, de buen desarrollo, bien conformados, largos de buenas costillas. Saben comer ración y son muy mansos. Muy buena reposición. 1 con lágrimas.

Alori & Cía. Negocios Rurales

CERTIFICADOR: Dr. Pedro Scremini
FECHA: 24/11/2026

NOVILLOS 1 A 2 AÑOS	CANT.	PESO (Kgs)	LOTE
PROP. **LA COLONIA**	55	328	72

ARTIGAS · Colonia E. Frugoni, ruta 4 km 146 y 13 kms al oeste por camino.

CLASE: B-MB
ESTADO: B-MB

RAZA: 26AA 21RA 8HE
EDAD: DL 37, 2D 3 **BOQUEADO:** 73%
TRAT. NUTR: Rye grass
MIOMIO: Si **Z. GARRAPATA:** Si
SANIDAD: Clost + feed lot 2 dosis, Nitroxinil 15/10, Fipronil 9/11
TRAZABILIDAD: Consultar al escritorio
PESO MÁX: 445kg. **PESO MÍN:** 235kg. **% PESADA:** 80% **DESTARADO:** No
ASTADOS: 1

OBSERVACIONES: Muy buen lote de novillos nuevos. Novillada con muy buen desarrollo, con mucha caja y hueso. Lote parejo en clase y estado con unos 4 más livianos más nuevos y 2 más pesados. Son una excelente reposición para una futura invernada pesada. En el lote hay 3 que se le puso goma el 10/11, se entregan sanos. Hay 1 tuerto con querato activa en tratamiento.

MEGAAGRO Excelencia al servicio de su negocio

CERTIFICADOR: Dr. Bernardo Mattos
FECHA: 18/11/2026

NOVILLOS 1 A 2 AÑOS	CANT.	PESO (Kgs)	LOTE
PROP. **EL OMBÚ**	38	340	73

ARTIGAS · Rincon de Guaviyu, ruta 3 km 578 y 6 kms al oeste.

CLASE: B-MB
ESTADO: B-MB

RAZA: 18AA 6AABR 3AAHE 3HERA 3HE 3RABR 1CHXX 1HOBR
EDAD: DL 11, 2D 13, 4D 3 **BOQUEADO:** 71%
TRAT. NUTR: Campo natural con muy buena disponibilidad
MIOMIO: Si **Z. GARRAPATA:** Si
SANIDAD: Fluazuron 19/11, Saguaypicida + Ticksan 10/10, Inmunizados
TRAZABILIDAD: Consultar al escritorio
PESO MÁX: 465kg. **PESO MÍN:** 263kg. **% PESADA:** 68% **DESTARADO:** No
ASTADOS: 3

OBSERVACIONES: Muy buen lote de novillos de razas carniceras y sus cruzas. Novillada bien desarrollada para la edad, con caja y hueso. Lote algo desparejo por diferencia en edad con 4 livianos y 3 pesados. Son una muy buena reposición para una futura invernada pesada. Lote sano bien trabajado que esta mejorando estado y va a ganar kgs a la carga.

Bertsch, Correa & San Román Remates

CERTIFICADOR: Dr. Bernardo Mattos
FECHA: 19/11/2026

NOVILLOS 1 A 2 AÑOS	CANT.	PESO (Kgs)	LOTE
PROP. **CARRASCO CORA HNOS.**	**65**	**369**	**74**

LAVALLEJA · Zapican, 6 km al Norte

CLASE: MB
ESTADO: B-MB

RAZA: 63HE 1HEXX 1AAXX
EDAD: DL 9, 2D 33, 4D 1 **BOQUEADO:** 66%
TRAT. NUTR: Campo
MIOMIO: Si **Z. GARRAPATA:** Si
SANIDAD: 23/9 mancha y gangrena, saguaypicida y pouron; 23/11 pouron
TRAZABILIDAD: Consultar al escritorio
PESO MÁX: 434kg. **PESO MÍN:** 275kg. **% PESADA:** 75% **DESTARADO:** No
MOCHOS: 52 **ASTADOS:** 7 **TOCOS:** 6

OBSERVACIONES: Excelente lote de novillos Sola Marca de estancia, carnudos, largos y de buenas profundidad de costillas. Hijos de toros del propio plantel, de origen de cabañas nacionales y Americanas. Tienen buen desarrollo para su edad. Son parejos en su clase y estado, se pesaron 7 de menos de 320 kg y 3 de más de 420 kg. Lote bien sano, uno con bulto en baleta y uno manco del día de la certificación. Conocen eléctrico, son mansos, están bien trabajados y son una muy buena reposición.

LA CONSIGNATARIA DESDE 2013 **CERTIFICADOR:** Ing. Agr. Joaquin Rocco
FECHA: 23/11/2026

HEREFORD URUGUAY

NOVILLOS 1 A 2 AÑOS	CANT.	PESO (Kgs)	LOTE
PROP. **EST. LA MARTINA**	**44**	**388**	**75**

CANELONES · Arenales, a 4 km de intersección ruta 7 y 81

CLASE: B-MB
ESTADO: B-MB

RAZA: 9AA 9HE 8AAXX 7HEXX 4HOXX 2RA 2CHXX 2BSXX 1NO
EDAD: DL 11, 2D 7, 4D 7, 6D 3, BLL 2 **BOQUEADO:** 68%
TRAT. NUTR: Raigras
MIOMIO: Si **Z. GARRAPATA:** No
SANIDAD: Ivomec 1/11
TRAZABILIDAD: Consultar al escritorio
PESO MÁX: 544kg. **PESO MÍN:** 321kg. **% PESADA:** 88% **DESTARADO:** No
MOCHOS: 34 **ASTADOS:** 6 **MOCHADOS:** 2 **TOCOS:** 2

OBSERVACIONES: Buen lote de novillos, de lindas conformaciones. Hay novillos nuevos de buen desarrollo y novillos ya formados. Se pesaron 3 de menos de 340 kg y 5 de más de 450 kg, demás parejos. Lote sano, hay 2 con nube, uno con capadura hinchada y 6 con goma de castración. Hay 1 atorunado. Conocen eléctrico, están bien trabajados y son una linda reposición.

125 años DD ESCRITORIO DUTRA Rematadores **CERTIFICADOR:** Ing. Agr. Joaquin Rocco
FECHA: 20/11/2026

NOVILLOS 1 A 2 AÑOS	CANT.	PESO (Kgs)	LOTE
PROP. **EL SOLDADO**	**45**	**387**	**76**

LAVALLEJA · Ruta 108 a 35 kms de Minas y 50 kms de Tala

CLASE: MB
ESTADO: B-MB

RAZA: 31HE 7AA 3RAHE 2HEAA 1RA 1AAXX
EDAD: DL 5, 2D 27 **BOQUEADO:** 71%
TRAT. NUTR: Raigras
MIOMIO: Si **Z. GARRAPATA:** Si
TRAZABILIDAD: Consultar al escritorio
PESO MÁX: 425kg. **PESO MÍN:** 340kg. **% PESADA:** 67% **DESTARADO:** No
MOCHOS: 42 **ASTADOS:** 1 **TOCOS:** 2

OBSERVACIONES: Muy lindo lote de novillos. De muy buena clase y muy bien desarrollo. De buen hueso, buenos cuartos. Parejos en tamaño y estado. Ganado manso, bien trabajado, que conoce eléctrico ya que pastorean sobre rotativos y saben comer ración. Novillada que al día de la carga van ganar algún kilo. Hijos de toros de cabaña Santa Lucía. Lote recomendable, sin detalles. 1 cicatriz de querato.

FERNANDO DE LA PEÑA Negocios rurales **CERTIFICADOR:** Dr. Alejo Arocena
FECHA: 23/11/2026

NOVILLOS 1 A 2 AÑOS	CANT.	PESO (Kgs)	LOTE
PROP. **EL SOLDADO**	**45**	**416**	**77**

LAVALLEJA · Ruta 108 a 35 kms de Minas y 50 kms de Tala

CLASE: MB
ESTADO: B-MB

RAZA: 43HE 1CC 1HEBD
EDAD: 2D 28 **BOQUEADO:** 62%
TRAT. NUTR: Raigras
MIOMIO: Si **Z. GARRAPATA:** Si
TRAZABILIDAD: Consultar al escritorio
PESO MÁX: 470kg. **PESO MÍN:** 380kg. **% PESADA:** 84% **DESTARADO:** No
MOCHOS: 40 **ASTADOS:** 3 **TOCOS:** 2

OBSERVACIONES: Muy lindo lote de novillos. De muy buena clase y muy bien desarrollo. De buen hueso, buenos cuartos. Parejos en tamaño y estado. Ganado manso, bien trabajado, que conoce eléctrico ya que pastorean sobre rotativos y saben comer ración. Novillada que al día de la carga van ganar algún kilo. Hijos de toros de cabaña Santa Lucía. Lote recomendable, sin detalles. 2 cicatriz de querato.

FERNANDO DE LA PEÑA Negocios rurales **CERTIFICADOR:** Dr. Alejo Arocena
FECHA: 23/11/2026

NOVILLOS 1 A 2 AÑOS	CANT.	PESO (Kgs)	LOTE
PROP. **LILIAN PEKMEZIAN**	**45**	**405**	**78**

LAVALLEJA · El Soldado, a 23km de camino Arequita, a 53km de Minas

CLASE: MB
ESTADO: B-MB

RAZA: 39HE 4HERA 2HEAA
EDAD: 2D 20 **BOQUEADO:** 44%
TRAT. NUTR: Verdeo
MIOMIO: No **Z. GARRAPATA:** Establecimiento libre
SANIDAD: Iver 3.15 de un mes y Fipronil de 15 días, Clostridiosis completa
TRAZABILIDAD: Consultar al escritorio
PESO MÁX: 450kg. **PESO MÍN:** 341kg. **% PESADA:** 65% **DESTARADO:** Si
ASTADOS: 14

OBSERVACIONES: Muy lindo lote de novillos Hereford y cruzas, bien carniceros, de buenas conformaciones, largos de buen hueso y cuartos, con un tamaño y desarrollo producto de una buena recría. Parejos en clase y estado, concentrando el 75% entre 380-420kg. Lote sano, manso y bien trabajado que conoce eléctrico y sabe comer. Muy buena novillada apta para cualquier destino.

FERNANDO DE LA PEÑA Negocios rurales **CERTIFICADOR:** Dr. Juan Ignacio Bove
FECHA: 23/11/2026

ANOTACIONES

PANTALLA URUGUAY

JUEVES 26 DE NOVIEMBRE

Hora 15:20 (estimada)

NOVILLOS 2 A 3 AÑOS

* Se recomienda tener en cuenta las variaciones de peso de las haciendas de acuerdo a la epoca del año y al tipo de alimentación que están recibiendo.
* El precio de bajada de martillo se considerará libre de IMEBA y sus adicionales para el vendedor. En particular, cuando el comprador sea un "contribuyente de IRAE no productor agropecuario" (frigorífico, exportador, etc.), será de su cargo el IMEBA y sus adicionales, lo que se adicionará al precio de bajada de martillo y serán retenidos por el Rematador, para su posterior versión a la DGI.
* La información de trazabilidad de cada lote está disponible el día del remate.

NOVILLOS 2 A 3 AÑOS	CANT.	PESO (Kgs)	LOTE
PROP. **MARCELA ROBAINA**	**38**	**355**	**79**
SALTO · Itapebí, ruta 3 km 510		**CLASE:** B-MB **ESTADO:** B-MB	

RAZA: 20HEAA 18AA
EDAD: 2D 3, 4D 15, 6D 1 **BOQUEADO:** 50%
TRAT. NUTR: Campo natural
MIOMIO: Si **Z. GARRAPATA:** Si
SANIDAD: 26/10 ciclotick, preinmunizados
TRAZABILIDAD: Consultar al escritorio
PESO MÁX: 390kg. **PESO MÍN:** 295kg. **% PESADA:** 50% **DESTARADO:** No
TOCOS: 2

OBSERVACIONES: Buenos novillos Angus y caretas, ganado sola marca de buen tipo y origen, bien británicos y carniceros, en buen estado y con buen desarrollo, lote parejo y sano, hay 1 tuerto 1 reyuno, 3 con nube.

Bertsch, Correa & San Román REMATES **CERTIFICADOR:** Ing. Agr. Nicolás Direnna
FECHA: 18/11/2026

NOVILLOS 2 A 3 AÑOS	CANT.	PESO (Kgs)	LOTE
PROP. **CABAÑA MARÍA ISABEL**	**80**	**408**	**80**
ARTIGAS · Cuaró, ruta 4 km 145 y 24 kms al oeste por camino.		**CLASE:** B-MB **ESTADO:** B-MB	

RAZA: 18CHBR 16AAHE 16RAHE 10AA 9AABR 7RABR 3HE 1RA
EDAD: 4D 6, 6D 22, BLL 18 **BOQUEADO:** 57%
TRAT. NUTR: Campo natural
MIOMIO: Si **Z. GARRAPATA:** Si
SANIDAD: Fluralaner 20/11
TRAZABILIDAD: Consultar al escritorio
PESO MÁX: 516kg. **PESO MÍN:** 330kg. **% PESADA:** 65% **DESTARADO:** Si
ASTADOS: 13

OBSERVACIONES: Muy buen lote de novillos formados de razas carniceras y sus cruzas. Novillada bien formada con buena caja y hueso. Lote compuesto también por novillos grandes +3. Son una excelente reposición para una invernada pesada que en buena comida mete muchos kgs rápidamente. Hay unos 5 con pequeña nube de querato. Lote sano y bien trabajado que puede ganar algún kg a la carga.

Otto Fernández Seguridad y Confianza **CERTIFICADOR:** Dr. Bernardo Mattos
FECHA: 20/11/2026

NOVILLOS 2 A 3 AÑOS	CANT.	PESO (Kgs)	LOTE
PROP. **CABAÑA MARÍA ISABEL**	**268**	**419**	**81**
ARTIGAS · Cuaró, ruta 4 km 145 y 24 kms al oeste por camino.		**CLASE:** B-MB **ESTADO:** B-MB	

RAZA: 188AA 80RA
EDAD: 4D 41, 6D 62, BLL 27 **BOQUEADO:** 49%
TRAT. NUTR: Campo natural
MIOMIO: Si **Z. GARRAPATA:** Si
SANIDAD: Fluralaner 20/11
TRAZABILIDAD: Consultar al escritorio
PESO MÁX: 520kg. **PESO MÍN:** 320kg. **% PESADA:** 45% **DESTARADO:** Si
TOCOS: 5

OBSERVACIONES: Muy buen lote de novillos Angus formados. Novillada muy bien desarrollada con mucha caja y hueso. Lote parejo en clase y estado. Bastante parejo en peso con alguno algo más liviano. Son una excelente reposición para una invernada pesada asegurada. Hay 1 con ojo bochón y unos 5 con nube. Pueden ganar algunos kg a la carga. Lote destacado por volumen y calidad.

Otto Fernández Seguridad y Confianza **CERTIFICADOR:** Dr. Bernardo Mattos
FECHA: 20/11/2026

NOVILLOS 2 A 3 AÑOS	CANT.	PESO (Kgs)	LOTE
PROP. **JULIO Y DANA CALERO**	**33**	**445**	**82**
SALTO · Paso del Horno, ruta 4 km 114, 60 km al este		**CLASE:** B-MB **ESTADO:** B-MB	

RAZA: 20HE 13HEAA
EDAD: 2D 1, 4D 10, 6D 3 **BOQUEADO:** 42%
TRAT. NUTR: Campo natural
MIOMIO: Si **Z. GARRAPATA:** Si
SANIDAD: Baño 1/11, Ricoverm 15/9
TRAZABILIDAD: Consultar al escritorio
PESO MÁX: 510kg. **PESO MÍN:** 390kg. **% PESADA:** 50% **DESTARADO:** Si
ASTADOS: 13

OBSERVACIONES: Muy buenos novillos formados, ganado sola marca origen de Telleria, lote parejo, en buen estado y desarrollo para la edad, van a ser invernada bien pesada, lote parejo y sano, sin detalles. Saben comer ración.

125 años DD Escritorio Dutra Rematadores **CERTIFICADOR:** Ing. Agr. Nicolás Direnna
FECHA: 17/11/2026

ANOTACIONES

PANTALLA URUGUAY

JUEVES 26 DE NOVIEMBRE

Hora 15:39 (estimada)

NOVILLOS HOLANDO

* Se recomienda tener en cuenta las variaciones de peso de las haciendas de acuerdo a la epoca del año y al tipo de alimentación que están recibiendo.
* El precio de bajada de martillo se considerará libre de IMEBA y sus adicionales para el vendedor. En particular, cuando el comprador sea un "contribuyente de IRAE no productor agropecuario" (frigorífico, exportador, etc.), será de su cargo el IMEBA y sus adicionales, lo que se adicionará al precio de bajada de martillo y serán retenidos por el Rematador, para su posterior versión a la DGI.
* La información de trazabilidad de cada lote está disponible el día del remate.

NOVILLOS HOLANDO	CANT.	PESO (Kgs)	LOTE
PROP. **JAVIER FERREIRA**	**40**	**265**	**83**
SAN JOSé · Camino Boca del Cufre. A 10 km de Ecilda Paullier		**CLASE:** B **ESTADO:** B	

RAZA: 39HO 1HOAA
EDAD: DL 31 **BOQUEADO:** 78%
TRAT. NUTR: Fardo avena + silo maíz y suero
MIOMIO: No **Z. GARRAPATA:** No
SANIDAD: Vitaminas, clostridiosis y detomax de 1 mes
TRAZABILIDAD: Consultar al escritorio
PESO MÁX: 446kg. **PESO MÍN:** 210kg. **% PESADA:** 75% **DESTARADO:** No
MOCHOS: 13 **MOCHADOS:** 27

OBSERVACIONES: Buen lote de novillos Holando de sobreaño. Lote parejo en clase y estado, hay 3-4 más grandes de más 300 kg y 3-4 más chicos de menos 220 kg, resto en el eje del promedio. Bien recriados lote para seguir en invernada. Sanitariamente bien, 2 con 1 ojo afectado de querato siendo tratados y lagrimas tratadas. resto sin mayor problema. Conocen eléctrico y saben comer ración.

DEL AGRO & CIA. CAMPOS · HACIENDA
CERTIFICADOR: Ing. Agr. Ramiro Jorajuría
FECHA: 23/11/2026

PANTALLA URUGUAY

JUEVES 26 DE NOVIEMBRE

Hora 15:43 (estimada)

VACAS DE INVERNADA

* Se recomienda tener en cuenta las variaciones de peso de las haciendas de acuerdo a la epoca del año y al tipo de alimentación que están recibiendo.
* El precio de bajada de martillo se considerará libre de IMEBA y sus adicionales para el vendedor. En particular, cuando el comprador sea un "contribuyente de IRAE no productor agropecuario" (frigorífico, exportador, etc.), será de su cargo el IMEBA y sus adicionales, lo que se adicionará al precio de bajada de martillo y serán retenidos por el Rematador, para su posterior versión a la DGI.
* La información de trazabilidad de cada lote está disponible el día del remate.

VACAS DE INVERNADA	CANT.	PESO (Kgs)	LOTE
PROP. **ACOSTA LAGAXIO HNOS.**	**36**	**325**	**84**
SALTO · Arapey, ruta 3 km 550, 50 km al este		**CLASE:** B-MB **ESTADO:** B	

RAZA: 35HE 1HEXX
EDAD: 6D 2, BLL 11, MD 5, DB 1 **BOQUEADO:** 53%
EST. REP: Vacias con tacto
SANGRADO: Consultar al escritorio
TRAT. NUTR: Campo natural
MIOMIO: Si **Z. GARRAPATA:** Si
SANIDAD: Aspersim 1/11
TRAZABILIDAD: Consultar al escritorio
PESO MÁX: 400kg. **PESO MÍN:** 260kg. **% PESADA:** 50% **DESTARADO:** No
ASTADOS: 3

OBSERVACIONES: Buen lote de vacas Hereford, ganado sola marca, bien carniceras, de buen tipo, livianas y algo sentidas, buenas para meter muchos kilos, hay 3 mas chicas por nuevas, 1 con nube, 1 tuerta y 2 con lagrima.

Bertsch, Correa & San Román REMATES
CERTIFICADOR: Ing. Agr. Nicolás Direnna
FECHA: 18/11/2026

VACAS DE INVERNADA	CANT.	PESO (Kgs)	LOTE
PROP. **MARCELA ROBAINA**	**30**	**355**	**85**
SALTO · Laureles, ruta 31, km 27, 5 km al sur		**CLASE:** B-MB **ESTADO:** B-MB	

RAZA: 25HEAA 2AA 2HE 1BDXX
EDAD: BLL 10, MD 3, DB 1, FP 1 **BOQUEADO:** 50%
EST. REP: Vacias con ecografía
SANGRADO: Consultar al escritorio
TRAT. NUTR: Campo natural
MIOMIO: Si **Z. GARRAPATA:** Si
SANIDAD: Eco 19/11, 16/11 ciclotik, 15/10 nitroxinil
TRAZABILIDAD: Consultar al escritorio
PESO MÁX: 425kg. **PESO MÍN:** 270kg. **% PESADA:** 100% **DESTARADO:** No

OBSERVACIONES: Buen lote de vacas caretas, ganado sola marca, bien británico y carnicero, vacas de buena caja, con buena estructura, les entran muchos kilos, lote sano, hay 1 con nube y 1 con absceso en lomo.

Bertsch, Correa & San Román REMATES
CERTIFICADOR: Ing. Agr. Nicolás Direnna
FECHA: 20/11/2026

VACAS DE INVERNADA	CANT.	PESO (Kgs)	LOTE
PROP. **MARCELA ROBAINA**	**30**	**360**	**86**
SALTO · Laureles, ruta 31 km 27, 5 km al sur		**CLASE:** B-MB **ESTADO:** B-MB	

RAZA: 26AA 4RA
EDAD: BLL 7, MD 2, DB 5 **BOQUEADO:** 47%
EST. REP: Vacias con ecografía
SANGRADO: Consultar al escritorio
TRAT. NUTR: Campo natural
MIOMIO: Si **Z. GARRAPATA:** Si
SANIDAD: Eco 19/11, ciclotick 16/11, 15/10 nitroxinil
TRAZABILIDAD: Consultar al escritorio
PESO MÁX: 470kg. **PESO MÍN:** 290kg. **% PESADA:** 90% **DESTARADO:** No

OBSERVACIONES: Buen lote de vacas Angus, ganado definido, sola marca de buen tipo, bien británicas y carniceras, con buenas cajas, hay 5 mas chicas y una con nube, resto bien sano, sin detalles.

Bertsch, Correa & San Román REMATES
CERTIFICADOR: Ing. Agr. Nicolás Direnna
FECHA: 20/11/2026

VACAS DE INVERNADA	CANT.	PESO (Kgs)	LOTE
PROP. **LA ESPERANZA**	**43**	**340**	**87**

CERRO LARGO · Ruta 26 a Rio Branco, km 25, 22 km por camino a Sarandí del Yaguaron, 47 km de Melo

CLASE: G-B
ESTADO: B

RAZA: 12RABR 7AABR 7HE 6RA 5AA 3NOXX 2CC 1LIRA
EDAD: 4D 2, 6D 13, BLL 4, MD 3, DB 7, TCO 1 **BOQUEADO:** 70%
EST. REP: Sin servicio
SANGRADO: Consultar al escritorio
TRAT. NUTR: Campo
MIOMIO: No **Z. GARRAPATA:** Si
TRAZABILIDAD: Consultar al escritorio
PESO MÁX: 450kg. **PESO MÍN:** 240kg. **% PESADA:** 40% **DESTARADO:** No
ASTADOS: 7

OBSERVACIONES: Lote dónde la mitad aprox son muy nuevas y les falta estado, por eso están livianas, en general son variadas de tipo y tamaño pero correctas en sus características carniceras. Hay 6 muy adelantadas en su estado. Lote para invernar o incluso entorar refugando alguna vieja. 1 con principio de carcinoma en cornea.

Campo Abierto NEGOCIOS / INSUMOS **CERTIFICADOR:** Dr. Pedro Scremini
FECHA: 21/11/2026

VACAS DE INVERNADA	CANT.	PESO (Kgs)	LOTE
PROP. **EL TALA**	**23**	**364**	**88**

CERRO LARGO · Camino a Cuchilla Grande, 10 km de Fraile Muerto

CLASE: B-MB
ESTADO: B

RAZA: 19AA 2RABR 1AABR 1RA
EDAD: 4D 5, 6D 9, BLL 2 **BOQUEADO:** 70%
EST. REP: Vacias con ecografía
SANGRADO: Consultar al escritorio
TRAT. NUTR: Campo
MIOMIO: No **Z. GARRAPATA:** Si
TRAZABILIDAD: Consultar al escritorio
PESO MÁX: 437kg. **PESO MÍN:** 311kg. **% PESADA:** 100% **DESTARADO:** No

OBSERVACIONES: Lote de vacas nuevas, parejas, lindas de tipo, de porte medio y bien conformadas, ecografía de hoy 18/11. Muy buena reposición como para entorar ahora o invernar. Muy buena reposición.

Campo Abierto NEGOCIOS / INSUMOS **CERTIFICADOR:** Dr. Pedro Scremini
FECHA: 18/11/2026

VACAS DE INVERNADA	CANT.	PESO (Kgs)	LOTE
PROP. **HUGO DOTTI**	**25**	**381**	**89**

TREINTA Y TRES · Camino del Medio a 35 km de Treinta y Tres y 35 km de Santa Clara

CLASE: MB
ESTADO: B-MB

RAZA: 16RA 9AA
EDAD: 4D 2, 6D 14, BLL 7 **BOQUEADO:** 92%
EST. REP: Vacias con ecografía
SANGRADO: Consultar al escritorio
TRAT. NUTR: Campo
MIOMIO: Si **Z. GARRAPATA:** Si
SANIDAD: 4 dosificaciones de fósforo, ivermectina 3.15 %- 10/11
TRAZABILIDAD: Consultar al escritorio
PESO MÁX: 600kg. **PESO MÍN:** 322kg. **% PESADA:** 90% **DESTARADO:** No

OBSERVACIONES: Muy buen lote, parejas de tipo, son muy nuevas, bien conformados, hay una gorda (600 kg). Muy buen lote como para entorar ahora o invernar. Ecografía 20/7 y privadas de toro.

Jaso & Jaso negocios rurales **CERTIFICADOR:** Dr. Pedro Scremini
FECHA: 20/11/2026

VACAS DE INVERNADA	CANT.	PESO (Kgs)	LOTE
PROP. **INES CASTIGLIONI**	**42**	**395**	**90**

LAVALLEJA · Cerros del Águila, a 6km de Mariscala

CLASE: B-MB
ESTADO: B

RAZA: 42AA
EDAD: 6D 3, BLL 9, MD 3, DB 6, SD 1 **BOQUEADO:** 52%
EST. REP: Privadas de toro
SANGRADO: Consultar al escritorio
TRAT. NUTR: Campo
MIOMIO: Si **Z. GARRAPATA:** Si
SANIDAD: Fluazuron del 18/11
TRAZABILIDAD: Consultar al escritorio
PESO MÁX: 530kg. **PESO MÍN:** 315kg. **% PESADA:** 70% **DESTARADO:** No
MOCHOS: 42

OBSERVACIONES: Muy lindo lote de vacas Angus. Rodeo compuesto el 50% por vacas nuevas y el resto usadas, de muy lindas condiciones carniceras y estructuras. Se presentan en buen estado, con los kilos del invierno y de estar criando hasta hace 20 días, pesando el 15% menos de 320kg (alguna vaca de menor porte y alguna más nueva), y el 20% más de 440kg. Bien sanas. Privadas de toro. Muy buena reposición, vacas que les cabe muchos kilos.

Jaso & Jaso negocios rurales **CERTIFICADOR:** Ing. Agr. Macarena Aguirre
FECHA: 18/11/2026

VACAS DE INVERNADA	CANT.	PESO (Kgs)	LOTE
PROP. **INES CASTIGLIONI**	**43**	**380**	**91**

LAVALLEJA · Cerros Del Águila, a 6km de Mariscala

CLASE: B-MB
ESTADO: B

RAZA: 23RA 15AA 3RA 1AAXX 1HEAA
EDAD: 2D 2, BLL 6, MD 1, DB 9, FP 3, SD 1 **BOQUEADO:** 51%
EST. REP: Privadas de toro
SANGRADO: Consultar al escritorio
TRAT. NUTR: Campo
MIOMIO: Si **Z. GARRAPATA:** Si
SANIDAD: Fluazuron del 18/11
TRAZABILIDAD: Consultar al escritorio
PESO MÁX: 520kg. **PESO MÍN:** 275kg. **% PESADA:** 70% **DESTARADO:** No
MOCHOS: 41 **ASTADOS:** 2

OBSERVACIONES: Muy lindo lote de vacas Angus. Rodeo compuesto el 40% por vacas nuevas y el resto usadas, de muy lindas condiciones carniceras y estructuras. Se presentan en buen estado, con los kilos del invierno y de estar criando hasta hace 20 días, pesando el 15% menos de 320kg (alguna vaca de menor porte y alguna más nueva), y el 25% más de 430kg. Privadas de toro. Bien sanas. Muy buena reposición, vacas que les cabe muchos kilos.

Jaso & Jaso negocios rurales **CERTIFICADOR:** Ing. Agr. Macarena Aguirre
FECHA: 18/11/2026

VACAS DE INVERNADA	CANT.	PESO (Kgs)	LOTE
PROP. **PALMA SG**	**44**	**386**	**91.1**

ARTIGAS · Colonia Palma, ruta 3 km 587

CLASE: B
ESTADO: B-MB

RAZA: 19HE 13HEAA 3CHXX 3HENO 3AAXX 2AA 1RA
EDAD: BLL 5, MD 3, DB 3, FP 5, SD 9 **BOQUEADO:** 57%
EST. REP: Vacias con tacto
SANGRADO: Consultar al escritorio
TRAT. NUTR: Campo natural
MIOMIO: Si **Z. GARRAPATA:** Si
SANIDAD: Aspersim 23/11, 5/9 myg+fluatsuron+nitroxinil
TRAZABILIDAD: Consultar al escritorio
PESO MÁX: 568kg. **PESO MÍN:** 288kg. **% PESADA:** 60% **DESTARADO:** Si
ASTADOS: 13

OBSERVACIONES: Buen lote de vacas de invernar, ganado carnicero, vacas hechas, con buena caja, le entran muchos kilos, de buen tipo, hay 5 mancas, 6 tuertas, de las cuales 2 son operadas del 23/11, 1 con nube, 1 vaca mas adelantada.

MEGAAGRO EXCELENCIA AL SERVICIO DE SU NEGOCIO **CERTIFICADOR:** Ing. Agr. Nicolás Direnna
FECHA: 24/11/2026

VACAS DE INVERNADA	CANT.	PESO (Kgs)	LOTE
PROP. **LOS MOROS**	**20**	**390**	**92**

TREINTA Y TRES · Yerbalito por camino la 4ta a 8 km del km 328 de ruta 8

CLASE: B-MB
ESTADO: B

RAZA: 6RA 6AAHE 4AA 3HE 1RAHE
EDAD: MD 1, DB 5, TCO 2 **BOQUEADO:** 40%
EST. REP: Vacias con ecografía
SANGRADO: Consultar al escritorio
TRAT. NUTR: Campo natural
MIOMIO: No **Z. GARRAPATA:** Si
SANIDAD: 6/11 fluaxuron, amitraz del dia, e inmunizadas con hemovac c
TRAZABILIDAD: Consultar al escritorio
PESO MÁX: 467kg. **PESO MÍN:** 338kg. **% PESADA:** 85% **DESTARADO:** No
MOCHOS: 18 **TOCOS:** 2

OBSERVACIONES: Muy buen lote de vacas de invernada de lindas conformaciones carniceras con muy buen desarrollo óseo, vacaje formado con muy buenas estructuras. Con muy buena clase, 6 de ellas son vacas PI de Alianza Angus, lote bien sano sin detalles y bien mansas que saben comer ración. Muy buena invernada.

CERTIFICADOR: Sr Sebastian Bove
FECHA: 23/11/2026

VACAS DE INVERNADA	CANT.	PESO (Kgs)	LOTE
PROP. **YUQUERI**	**20**	**408**	**93**

ARTIGAS · Yacaré, ruta 30 km 198 y 37 kms al oeste por camino. A 13 kms de Topador y 2 de Yacaré

CLASE: B-MB
ESTADO: B-MB

RAZA: 15RA 3RAXX 2AA
EDAD: 6D 2, BLL 4, MD 9, DB 3 **BOQUEADO:** 90%
EST. REP: Vacias con ecografía
SANGRADO: Consultar al escritorio
TRAT. NUTR: Campo natural
MIOMIO: Si **Z. GARRAPATA:** Si
SANIDAD: Ivm 1% 25/10
TRAZABILIDAD: Consultar al escritorio
PESO MÁX: 546kg. **PESO MÍN:** 291kg. **% PESADA:** 100% **DESTARADO:** No
ASTADOS: 1

OBSERVACIONES: Muy lindo lote de vacas de invernada. Vacaje bien desarrollado, con mucha caja y hueso. Lote con 4 más livianas. Vienen muy bien encaminadas para lograr una buena invernada pesada. Ganado que esta ganando kgs y puede resultar algo más pesado a la carga.

CERTIFICADOR: Dr. Bernardo Mattos
FECHA: 18/11/2026

VACAS DE INVERNADA	CANT.	PESO (Kgs)	LOTE
PROP. **EL SAUZAL**	**20**	**420-440**	**94**

CANELONES · Ruta 64, a 8km del km 62 de ruta 5, a 21km de Canelones

CLASE: B-MB
ESTADO: B-MB

RAZA: 7XXAA 4AA 6XXRA 3HE
EDAD: DB 4, FP 1, SD 1 **BOQUEADO:** 30%
EST. REP: Sin diagnostico
SANGRADO: Consultar al escritorio
TRAT. NUTR: Campo mejorado
MIOMIO: No **Z. GARRAPATA:** No
SANIDAD: Mosquicida 19/11
TRAZABILIDAD: Consultar al escritorio
DESTARADO: No
ASTADOS: 3

OBSERVACIONES: Buenas vacas de invernar de biotipo carnicero, de buen hueso y cuartos, vacaje formado. Parejas en clase y estado, hay cuatro vacas más adelantadas, tres un poco más chicas en tamaño. Lote sano, manso y bien trabajado. Vacaje bien encaminado para una invernada rápida. Muy linda invernada. Una con carcinoma en tercer párpado y otra operada de ojo.

CERTIFICADOR: Dr. Juan Ignacio Bove
FECHA: 19/11/2026

VACAS DE INVERNADA	CANT.	PESO (Kgs)	LOTE
PROP. **LOS PONCHOS**	**40**	**432**	**95**

TREINTA Y TRES · Avestruz Chico 5ta de Treinta y Tres Paso Victoria, a 56 km de Treinta y Tres y a 30 km de ruta 7

CLASE: B-MB
ESTADO: B-MB

RAZA: 36HE 4HERA
EDAD: DB 1, FP 4 **BOQUEADO:** 12%
EST. REP: Sin servicio
SANGRADO: Consultar al escritorio
TRAT. NUTR: Campo natural
MIOMIO: Si **Z. GARRAPATA:** Si
SANIDAD: Ivermectina de 20 días
TRAZABILIDAD: Consultar al escritorio
PESO MÁX: 536kg. **PESO MÍN:** 362kg. **% PESADA:** 90% **DESTARADO:** No
MOCHOS: 36 **ASTADOS:** 4

OBSERVACIONES: Muy buena invernada de vacas Hereford muy bien formadas, con un muy buen desarrollo óseo, bien parejas en clase y estado. una vaca con ojo seco y 3 con nube demás bien sanas y mansas muy buena invernada pesadas a termino.

CERTIFICADOR: Sr Sebastian Bove
FECHA: 20/11/2026

VACAS DE INVERNADA	CANT.	PESO (Kgs)	LOTE
PROP. **HELENA LAGAXIO**	**35**	**435**	**96**

SALTO · Arapey, ruta 3 km 550, 45 km al este

CLASE: B-MB
ESTADO: B-MB

RAZA: 33HE 2HEAA
EDAD: 4D 1, BLL 9, MD 3, DB 1, FP 2, SD 2 **BOQUEADO:** 51%
EST. REP: Vacias con tacto
SANGRADO: Consultar al escritorio
TRAT. NUTR: Campo natural
MIOMIO: Si **Z. GARRAPATA:** Si
SANIDAD: Fluatsuron 1/11, tacto 18/11
TRAZABILIDAD: Consultar al escritorio
PESO MÁX: 490kg. **PESO MÍN:** 385kg. **% PESADA:** 50% **DESTARADO:** No
ASTADOS: 5

OBSERVACIONES: Buen vacaje Hereford de invernar, ganado de buen tipo, bien carnicero y británico, con buen desarrollo y caja en buen estado y bien sanas, hay 1 con herida en la oreja, 2 tuertas y 4 están criando, hay 3 vacas mas empulapadas, resto parejo de estado.

CERTIFICADOR: Ing. Agr. Nicolás Direnna
FECHA: 18/11/2026

VACAS DE INVERNADA	CANT.	PESO (Kgs)	LOTE
PROP. **ALVARO Y MARCELO LUJAMBIO**	**24**	**413**	**97**

ROCHA · Costas de Laguna Merin a 14km de Cebollati y a 70km de Lascano

CLASE: B-MB
ESTADO: B

RAZA: 8AA 7HEAA 4HERA 4RA 1HE
EDAD: BLL 17, MD 3 **BOQUEADO:** 83%
EST. REP: Vacias con ecografía
SANGRADO: Consultar al escritorio
TRAT. NUTR: Campo Natutal
MIOMIO: No **Z. GARRAPATA:** No
SANIDAD: Closantel más Mancha y Gangrena de 15 días
TRAZABILIDAD: Consultar al escritorio
PESO MÁX: 456kg. **PESO MÍN:** 355kg. **% PESADA:** 62% **DESTARADO:** Si
MOCHOS: 19 **ASTADOS:** 5

OBSERVACIONES: Buen lote de vacas de buenas estructuras carniceras, son vacas largas, costilludas, profundas y de buen hueso. Son parejas en clase y estado, hay un 8% por debajo de 380kg, otro 16% por encima de 430kg, el resto está haciendo promedio. Ganado manso y bien trabajado que conoce eléctrico y saben comer ración. Lote sano para una invernada pesada a término.

CERTIFICADOR: Téc. agropecuario Gastón Machado
FECHA: 20/11/2026

VACAS DE INVERNADA	CANT.	PESO (Kgs)	LOTE
PROP. **ESTANCIA EL POROROÓ SRL**	**35**	**450**	**98**

LAVALLEJA · Pororó, ruta 13 km 162. a 8km de Aiguá y a 42km de Minas.

CLASE: MB
ESTADO: B-MB

RAZA: 35RA
EDAD: DL 1, 4D 4, 6D 9, BLL 5, MD 2 **BOQUEADO:** 60%
EST. REP: Vacias con ecografía
SANGRADO: Consultar al escritorio
TRAT. NUTR: Campo
MIOMIO: Si **Z. GARRAPATA:** Si
SANIDAD: Saguaypicida del 20/10 y Fluazuron del 6/11, Repro del 10/10
TRAZABILIDAD: Consultar al escritorio
PESO MÁX: 530kg. **PESO MÍN:** 375kg. **% PESADA:** 70% **DESTARADO:** No
MOCHOS: 35

OBSERVACIONES: Ganadazo Red Angus, rodeo compuesto en un 90% por ganado nuevo, con notorias condiciones carniceras, muy buen sello racial y reconocida rusticidad y adaptación al medio. Se presentan en muy buen estado, pesando el 20% menos de 420kg (4D) y el 20% más de 490kg. Bien sanas. Lote recomendado como para incorporar a un rodeo de cría.

Jaso & Jaso negocios rurales **CERTIFICADOR:** Ing. Agr. Macarena Aguirre
FECHA: 18/11/2026

VACAS DE INVERNADA	CANT.	PESO (Kgs)	LOTE
PROP. **CERON BUZZETTO**	**30**	**464**	**99**

ARTIGAS · Sequeira, ruta 4 km 120 sobre la ruta. A 80 kms de Artigas y 120 kms de Salto.

CLASE: MB
ESTADO: B-MB

RAZA: 30AA
EDAD: FP 3, SD 23 **BOQUEADO:** 87%
EST. REP: Vacias con ecografía
SANGRADO: Consultar al escritorio
TRAT. NUTR: Campo natural con buena disponibilidad
MIOMIO: Si **Z. GARRAPATA:** Si
SANIDAD: Fluazurón 13/8, Amitraz 25/10, Ivm 3,15% 4/10, baño amitraz 20/11
TRAZABILIDAD: Consultar al escritorio
PESO MÁX: 610kg. **PESO MÍN:** 336kg. **% PESADA:** 100% **DESTARADO:** No

OBSERVACIONES: Muy buen lote de vacas de invernada Angus. Vacaje de mucha caja y hueso para hacer una invernada bien pesada. Lote neto de invernada que en buena comida se termina rápidamente. Parejas en clase y estado con 2 algo faltonas. Excelente reposición que asegura una buena invernada. Hay 1 con actino y 2 con pequeña nube.

Bertsch, Correa & San Román REMATES **CERTIFICADOR:** Dr. Bernardo Mattos
FECHA: 20/11/2026

VACAS DE INVERNADA	CANT.	PESO (Kgs)	LOTE
PROP. **CARRASCO CORA HNOS.**	**24**	**442**	**100**

LAVALLEJA · Camino Palo Alto, a 20km de Zapicán y a 20km de Batlle y Ordóñez

CLASE: B-MB
ESTADO: B

RAZA: 13HE 6HERA 4HEAA 1AA
EDAD: 6D 2, BLL 3, MD 1, DB 4, FP 2, SD 1 **BOQUEADO:** 54%
EST. REP: Sin diagnostico
SANGRADO: Consultar al escritorio
TRAT. NUTR: Campo
MIOMIO: Si **Z. GARRAPATA:** Si
SANIDAD: Fluralaner del 20/4
TRAZABILIDAD: Consultar al escritorio
PESO MÁX: 586kg. **PESO MÍN:** 320kg. **% PESADA:** 70% **DESTARADO:** Si
MOCHOS: 23 **ASTADOS:** 1

OBSERVACIONES: Muy buenas vacas de invernada, ganado de muy buen porte, grandes, anchas, largas y de buena costilla. En muy lindo estado, pesando 2 menos de 400kg (más chiscas de tamaño) y 4 más de 500kg (con alguna más adelantada). Están sin servicio y sin diagnóstico. Muy linda reposición, como para una invernada rápida y de buen peso terminal.

LA CONSIGNATARIA DESDE 2013 **CERTIFICADOR:** Ing. Agr. Macarena Aguirre
FECHA: 20/11/2026

VACAS DE INVERNADA	CANT.	PESO (Kgs)	LOTE
PROP. **LOS ESPINILLOS**	**20**	**474**	**101**

ARTIGAS · Catalán, ruta 30 km 148 y 3 kms por camino y 5 por campo.

CLASE: B-MB
ESTADO: B-MB

RAZA: 15AA 3AAHE 1RA 1RAHE
EDAD: 6D 8, BLL 11 **BOQUEADO:** 95%
EST. REP: Vacias con ecografía
SANGRADO: Consultar al escritorio
TRAT. NUTR: Campo natural
MIOMIO: Si **Z. GARRAPATA:** Si
SANIDAD: Ticksan 28/10, Carbunclo, Nitroxinil 5/10, inmunizado
TRAZABILIDAD: Consultar al escritorio
PESO MÁX: 558kg. **PESO MÍN:** 387kg. **% PESADA:** 100% **DESTARADO:** No

OBSERVACIONES: Muy buen lote de vacas de invernada Angus. Vacaje con excelente desarrollo, de mucha caja y hueso para hacer una invernada de calidad. Parejas en clase y estado con 1 abajo de 400kg. Lote que por dentición puede seguir en la cría y dar algún ternero más. En buena comida se termina rápidamente. Lote sano y bien trabajado que puede ganar algún kgs a la carga. 1 con ojo blanco. Lote bien trabajado que sabe comer ración.

Gastón Araujo AGRONEGOCIOS **CERTIFICADOR:** Dr. Bernardo Mattos
FECHA: 21/11/2026

VACAS DE INVERNADA	CANT.	PESO (Kgs)	LOTE
PROP. **JUAN Y LUIS BORGES**	**21**	**487**	**102**

ARTIGAS · Yucutuja, ruta 30 km 33 y 8 kms al Este por camino.

CLASE: B-MB
ESTADO: B-MB

RAZA: 6AA 6AABR 5HERA 2HE 1RA 1CCBR
EDAD: BLL 8, MD 1, DB 4, TCO 2, FP 3, SD 4 **BOQUEADO:** 1%
EST. REP: Vacias con ecografía
SANGRADO: Consultar al escritorio
TRAT. NUTR: Rye grass semillado
MIOMIO: Si **Z. GARRAPATA:** Si
SANIDAD: Baño aspersión amitraz 14/11, roborante 16/10
TRAZABILIDAD: Consultar al escritorio
PESO MÁX: 584kg. **PESO MÍN:** 412kg. **% PESADA:** 100% **DESTARADO:** No
ASTADOS: 6

OBSERVACIONES: Lindo lote de vacas de invernada bien carniceras. Vacaje con excelente desarrollo, caja y hueso. Mayoría bien adelantadas para hacer una invernada rápida y pesada en buena comida. Ganado manso y bien trabajado. Sanas. 1 con ojo blanco. Lote que está mejorando y puede ganar algún kgs a la carga.

Gastón Araujo AGRONEGOCIOS **CERTIFICADOR:** Dr. Bernardo Mattos
FECHA: 17/11/2026

VACAS DE INVERNADA	CANT.	PESO (Kgs)	LOTE
PROP. **SUC. HIRIO GUEDES**	**34**	**492**	**103**

RIVERA · 9 km al sur del km 56 de ruta 27. "Tres Puentes"

CLASE: B-MB
ESTADO: MB

RAZA: 25BDXX 5BSXX 4AA
EDAD: BLL 5, MD 2, DB 6, FP 3, SD 5 **BOQUEADO:** 62%
EST. REP: Privadas de toro
SANGRADO: Consultar al escritorio
TRAT. NUTR: Raigrass
MIOMIO: Si **Z. GARRAPATA:** Si
SANIDAD: Fluazuron agosto
TRAZABILIDAD: Consultar al escritorio
PESO MÁX: 568kg. **PESO MÍN:** 383kg. **% PESADA:** 100% **DESTARADO:** No
MOCHOS: 33 **ASTADOS:** 1

OBSERVACIONES: Lote de estancia, mayoría cruza Braford, de buenas estructuras carniceras, bien adelantadas de estado. Moderadas de tamaño, dos más chicas y dos rengas que no afecta su desempeño. Se observan dos mancas por montas, que sanan a la carga. Muy buen lote para invernar.

125 años DD ESCRITORIO DUTRA Rematadores **CERTIFICADOR:** Sr Manuel Moretti
FECHA: 21/11/2026

PANTALLA URUGUAY

JUEVES 26 DE NOVIEMBRE

Hora 17:23 (estimada)

VAQUILLONAS SIN SERVICIO 1 A 2 AÑOS

* Se recomienda tener en cuenta las variaciones de peso de las haciendas de acuerdo a la epoca del año y al tipo de alimentación que están recibiendo.
* El precio de bajada de martillo se considerará libre de IMEBA y sus adicionales para el vendedor. En particular, cuando el comprador sea un "contribuyente de IRAE no productor agropecuario" (frigorífico, exportador, etc.), será de su cargo el IMEBA y sus adicionales, lo que se adicionará al precio de bajada de martillo y serán retenidos por el Rematador, para su posterior versión a la DGI.
* La información de trazabilidad de cada lote está disponible el día del remate.

VAQUILLONAS SIN SERVICIO 1 A 2 AÑOS	CANT.	PESO (Kgs)	LOTE
PROP. **NEVER GONZALEZ OXLEY**	**59**	**216**	**104**
CERRO LARGO · Ruta 26 a Rio Branco km 63, 27 km de Rio Branco y 63 km de Melo		**CLASE:** B **ESTADO:** B	

RAZA: 39AA 11RA 6AAHE 2RA 1AABS
EDAD: DL 35, 2D 5 **BOQUEADO:** 68%
EST. REP: Sin servicio
SANGRADO: Consultar al escritorio
TRAT. NUTR: Campo
MIOMIO: No **Z. GARRAPATA:** Si establecimiento libre
SANIDAD: Ivm y LVM 30/10
TRAZABILIDAD: Consultar al escritorio
PESO MÁX: 320kg. **PESO MÍN:** 140kg. **% PESADA:** 90% **DESTARADO:** No

OBSERVACIONES: En el lote hay 27 terneras de primavera 2025 de aprox 170 kg y destetadas, las otras 32 son de sobre año. Todo sola marca, de muy lindo tipo, las terneras son de correcto desarrollo salvó 1 que es chica, las vaquillonas son livianas para la edad salvo 5 o 6 que rondan los 290 kg un buen ganado algo liviano. Muy buena reposición.

MEGAAGRO EXCELENCIA AL SERVICIO DE SU NEGOCIO
CERTIFICADOR: Dr. Pedro Scremini
FECHA: 22/11/2026

VAQUILLONAS SIN SERVICIO 1 A 2 AÑOS	CANT.	PESO (Kgs)	LOTE
PROP. **CATALANCITO**	**58**	**220**	**105**
ARTIGAS · Catalancito, ruta 30 km 156 sobre la ruta.		**CLASE:** B-MB **ESTADO:** B-MB	

RAZA: 20RA 16AA 14BSAA 8BS
EDAD: DL 42 **BOQUEADO:** 72%
EST. REP: Sin servicio
SANGRADO: Consultar al escritorio
TRAT. NUTR: Campo natural
MIOMIO: Si **Z. GARRAPATA:** Si
SANIDAD: Fluralaner 19/11, Inmunizadas. Clostridiales
TRAZABILIDAD: Consultar al escritorio
PESO MÁX: 273kg. **PESO MÍN:** 180kg. **% PESADA:** 100% **DESTARADO:** No
TOCOS: 2

OBSERVACIONES: Muy lindo lote de vaquillonas nuevas, recién cambiando de categoría. Lote con mucho vigor híbrido. Parejas en clase y estado con unas 8 algo faltonas bien nuevas. Son una excelente reposición que puede tomar cualquier destino. Lote sano bien trabajado que puede ganar algún kgs a la carga. 1 con absceso reventado curado.

Bertsch, Correa & San Román REMATES
CERTIFICADOR: Dr. Bernardo Mattos
FECHA: 19/11/2026

VAQUILLONAS SIN SERVICIO 1 A 2 AÑOS	CANT.	PESO (Kgs)	LOTE
PROP. **CATALANCITO**	**36**	**222**	**106**
ARTIGAS · Catalancito, ruta 30 km 156 sobre la ruta.		**CLASE:** B-MB **ESTADO:** B-MB	

RAZA: 30RABD 6AABD
EDAD: DL 27 **BOQUEADO:** 75%
EST. REP: Sin servicio
SANGRADO: Consultar al escritorio
TRAT. NUTR: Campo natural
MIOMIO: Si **Z. GARRAPATA:** Si
SANIDAD: Fluralaner 19/11, Inmunizadas. Clostridiales
TRAZABILIDAD: Consultar al escritorio
PESO MÁX: 283kg. **PESO MÍN:** 187kg. **% PESADA:** 100% **DESTARADO:** No
ASTADOS: 2

OBSERVACIONES: Muy lindo lote de vaquillonas nuevas, recién cambiando de categoría. Lote con mucho vigor híbrido. Parejas en clase y estado con unas 6 algo faltonas. Son una excelente reposición que puede tomar cualquier destino. Lote sano bien trabajado que puede ganar algún kgs a la carga.

Bertsch, Correa & San Román REMATES
CERTIFICADOR: Dr. Bernardo Mattos
FECHA: 19/11/2026

VAQUILLONAS SIN SERVICIO 1 A 2 AÑOS	CANT.	PESO (Kgs)	LOTE
PROP. **MARCELO ESNAOLA**	**50**	**223**	**107**
SORIANO · Puntas de Santiago. A 30 km de Risso y 40 km de JE Rodó		**CLASE:** B-MB **ESTADO:** B	

RAZA: 11AAHE 10RAHE 6HE 6RANO 3AA 3RA 3RAHO 2HENO 2AAXX 2HELI 1RABS 1NOXX
EDAD: DL 39 **BOQUEADO:** 78%
EST. REP: Sin servicio
SANGRADO: Consultar al escritorio
TRAT. NUTR: Verdeo de invierno
MIOMIO: Si **Z. GARRAPATA:** No
SANIDAD: Clorsulon + nitroxinil de 40 días
TRAZABILIDAD: Consultar al escritorio
PESO MÁX: 295kg. **PESO MÍN:** 175kg. **% PESADA:** 90% **DESTARADO:** No
MOCHOS: 46 **ASTADOS:** 4

OBSERVACIONES: Buen lote de vaquillonas base razas carniceras y sus cruzas. Ganado parejo en clase y estado. Hay unas 12 más chicas (menos de 200 kg) y 3-4 más grandes (más 290 kg). Resto del lote en el eje del promedio. Recriadas a pasto prontas para seguir con cualquier destino. Sanitariamente bien, 1 con bulto en la zona de la paleta y alguna lágrima, resto sin mayor problema. Ganado bien trabajado que conoce eléctrico.

125 años DD ESCRITORIO DUTRA Rematadores
CERTIFICADOR: Ing. Agr. Ramiro Jorajuría
FECHA: 21/11/2026

VAQUILLONAS SIN SERVICIO 1 A 2 AÑOS	CANT.	PESO (Kgs)	LOTE
PROP. **CARRASCO CORA HNOS.**	**23**	**226**	**108**
LAVALLEJA · Camino Palo Alto, a 20km de Zapicán y a 20km de Batlle y Ordóñez		**CLASE:** B-MB **ESTADO:** B	

RAZA: 15HEAA 6HERA 1RA 1AA
EDAD: 2D 1 **BOQUEADO:** 4%
EST. REP: Sin servicio
SANGRADO: Consultar al escritorio
TRAT. NUTR: Campo
MIOMIO: Si **Z. GARRAPATA:** Si
SANIDAD: Fluralaner del 20/11
TRAZABILIDAD: Consultar al escritorio
PESO MÁX: 280kg. **PESO MÍN:** 180kg. **% PESADA:** 80% **DESTARADO:** Si
MOCHOS: 23

OBSERVACIONES: Buen lote de vaquillonas cruzas, de lindas conformaciones y biotopo carnicero, algo justas en desarrollo para la edad. Están en lindo estado, con un manejo de recría a campo. Bien sanas. Buena oportunidad de negocio, con potencial de lograr una buena compensación mediante un manejo adecuado.

LA CONSIGNATARIA DESDE 2013
CERTIFICADOR: Ing. Agr. Macarena Aguirre
FECHA: 20/11/2026

VAQUILLONAS SIN SERVICIO 1 A 2 AÑOS	CANT.	PESO (Kgs)	LOTE
PROP. **EL VIVERO SG**	**58**	**243**	**109**
DURAZNO · Los Molles, Durazno. A 4 km del 234,5 de ruta 5		**CLASE:** B **ESTADO:** B-MB	

RAZA: 32HE 14RAHE 9HECH 1HEXX 1NOXX 1AAHE
EDAD: DL 30 **BOQUEADO:** 52%
EST. REP: Sin servicio
SANGRADO: Consultar al escritorio
TRAT. NUTR: Campo natural
MIOMIO: Si **Z. GARRAPATA:** No
SANIDAD: 10-11 lombricida
TRAZABILIDAD: Consultar al escritorio
PESO MÁX: 330kg. **PESO MÍN:** 128kg. **% PESADA:** 100% **DESTARADO:** No
MOCHOS: 47 **ASTADOS:** 4 **MOCHADOS:** 7

OBSERVACIONES: Muy lindo lote, integrado por 18 vaquillonas que están haciendo dos años, 11 año y medio, 29 sobre año. Producto de un rodeo con doble entore. Son parejas en clase con alguna diferencia marcada en desarrollo (10 más chicas). El 30% pesa menos de 220kg, 35% entre 220-260kg, 30% 260-300kg, 5% más de 300kg. Hay una con absceso reventado (en tratamiento), 2 ojos bochon, una con querato, alguna lágrima. Buena oportunidad de reposición.

Campo Abierto NEGOCIOS / INSUMOS **CERTIFICADOR:** Dr. Juan Luberriaga
FECHA: 23/11/2026

VAQUILLONAS SIN SERVICIO 1 A 2 AÑOS	CANT.	PESO (Kgs)	LOTE
PROP. **ALEJQNDRO ARDUINO**	**31**	**244**	**110**
ARTIGAS · Lenguazo, ruta 3 km 605 sobre la ruta. A 147 kms de Salto.		**CLASE:** B-MB **ESTADO:** B-MB	

RAZA: 9HEAA 4AA 6HERA 4RA 3AAXX 2CHBR 1HE 1NOBR 1RABR
EDAD: DL 19 **BOQUEADO:** 61%
EST. REP: Sin servicio
SANGRADO: Consultar al escritorio
TRAT. NUTR: Campo natural con buena disponibilidad
MIOMIO: Si **Z. GARRAPATA:** Si
SANIDAD: Fluralaner, fosfato de levamisol, clostridios 5/10
TRAZABILIDAD: Consultar al escritorio
PESO MÁX: 293kg. **PESO MÍN:** 162kg. **% PESADA:** 100% **DESTARADO:** No
ASTADOS: 2

OBSERVACIONES: Lindo lote de vaquillonas mayoría cruza con Angus. Tienen buen desarrollo para la edad con buena caja y hueso. Lote bastante parejo con 5 abajo de 200 kg (terneras). Pueden tomar cualquier destino tanto cría como para una invernada. Ganado que está mejorando y puede ganar algún kgs a la carga. Hay 1 tuerta con querato y 1 manca crónica.

125 años DD ESCRITORIO DUTRA Rematadores **CERTIFICADOR:** Dr. Bernardo Mattos
FECHA: 18/11/2026

VAQUILLONAS SIN SERVICIO 1 A 2 AÑOS	CANT.	PESO (Kgs)	LOTE
PROP. **ALVARO Y MARCELO LUJAMBIO**	**50**	**250**	**111**
ROCHA · Costas de Laguna Merin a 14km de Cebollati y 75km de Lascano		**CLASE:** B-MB **ESTADO:** B	

RAZA: 25AA 8RA 8HERA 6HEAA 2HE 1HEXX
EDAD: DL 25, 2D 5 **BOQUEADO:** 60%
EST. REP: Sin diagnostico
SANGRADO: Consultar al escritorio
TRAT. NUTR: Campo Natural
MIOMIO: No **Z. GARRAPATA:** No
SANIDAD: Closantel e Ivermectina 1%, más mancha y gangrena de 20 días
TRAZABILIDAD: Consultar al escritorio
PESO MÁX: 277kg. **PESO MÍN:** 193kg. **% PESADA:** 60% **DESTARADO:** No
MOCHOS: 49 **ASTADOS:** 1

OBSERVACIONES: Lindo lote homogéneo de vaquillonas de buen tipo carnicero, son largas, costilludas de buen hueso y con un correcto desarrollo. Son parejas en clase y estado, hay un 12% por debajo de 230kg, otro 3% por encima de 270kg, el resto está dentro del promedio. Son mansas y bien trabajadas conocen eléctrico. Lote que le caben muchos kilos y son una buena reposición.

Jaso & Jaso negocios rurales **CERTIFICADOR:** Téc. agropecuario Gastón Machado
FECHA: 20/11/2026

VAQUILLONAS SIN SERVICIO 1 A 2 AÑOS	CANT.	PESO (Kgs)	LOTE
PROP. **TARMARAGRO**	**155**	**255**	**112**
TREINTA Y TRES · Isla Patrulla, a 25km de ruta 8 y 5km de la Ruta 98, y 20km de Treinta y Tres		**CLASE:** MB **ESTADO:** B	

RAZA: 155HE
EDAD: DL 46, 2D 38 **BOQUEADO:** 54%
EST. REP: Sin diagnostico
SANGRADO: Consultar al escritorio
TRAT. NUTR: Campo Natural
MIOMIO: Si **Z. GARRAPATA:** Si
SANIDAD: Ivermectina + Closantel de 20 días y Pour on del día de certificación
TRAZABILIDAD: Consultar al escritorio
PESO MÁX: 337kg. **PESO MÍN:** 182kg. **% PESADA:** 50% **DESTARADO:** No
MOCHOS: 117 **ASTADOS:** 38

OBSERVACIONES: Lotazo de vaquillonas Hereford recomendadas por calidad y volumen, lote homogéneo, son de buenas conformaciones carniceras y tipo racial, son largas, costilludas, de buen hueso y tienen un correcto desarrollo. Son parejas en clase y estado y los pesos se concentran casi en su mayoría entre 200kg y 300kg. Son mansas y bien trabajadas, conocen eléctrico y saben comer ración. Algo deslucidas por falta de forraje en el establecimiento. Lote sano que puede ser un buen pie de cría o comenzar un rodeo de cría. Están sin diagnóstico y... **ver digital**

Jaso & Jaso negocios rurales **CERTIFICADOR:** Téc. agropecuario Gastón Machado
FECHA: 21/11/2026 HEREFORD URUGUAY

VAQUILLONAS SIN SERVICIO 1 A 2 AÑOS	CANT.	PESO (Kgs)	LOTE
PROP. **TARMARAGRO**	**96**	**255**	**113**
TREINTA Y TRES · Isla Patrulla, a 25km de ruta 8 y 5km de la Ruta 98, y 20km de Treinta y Tres		**CLASE:** MB **ESTADO:** B	

RAZA: 72HERA 19HE 3RAXX 1RABS 1HECH
EDAD: DL 30, 2D 22 **BOQUEADO:** 54%
EST. REP: Sin diagnostico
SANGRADO: Consultar al escritorio
TRAT. NUTR: Campo Natural
MIOMIO: Si **Z. GARRAPATA:** Si
SANIDAD: Ivermectina + Closantel de 20 días y Pour on del día de certificación
TRAZABILIDAD: Consultar al escritorio
PESO MÁX: 323kg. **PESO MÍN:** 190kg. **% PESADA:** 53% **DESTARADO:** No
MOCHOS: 80 **ASTADOS:** 16

OBSERVACIONES: Buen lote de vaquillonas destacado en volumen, son de buen tipo carnicero, tienen un buen desarrollo, son largas, y de buenas costillas y buen hueso. Son parejas en clase y estado, hay un 25% por debajo de 220kg, otro 19% por encima de 280kg, el resto se encuentra dentro del promedio. Ganado manso y bien trabajado que conoce eléctrico y saben comer ración. Lote sano que puede entrar en la cría sin problema. 4 tuertas. 3 oreja murchas. 3-4 cicatriz de querato.

Jaso & Jaso negocios rurales **CERTIFICADOR:** Téc. agropecuario Gastón Machado
FECHA: 21/11/2026

VAQUILLONAS SIN SERVICIO 1 A 2 AÑOS	CANT.	PESO (Kgs)	LOTE
PROP. **EL HIGUERON**	**31**	**262**	**114**
TREINTA Y TRES · Ruta 8 km 317, 30 km de Treinta y Tres y 80 km de Melo		**CLASE:** B **ESTADO:** B	

RAZA: 14HE 13RABR 1AA 1RA 1LIBR 1BD
EDAD: DL 10, 2D 7, 4D 8, 6D 2 **BOQUEADO:** 87%
EST. REP: Sin servicio
SANGRADO: Consultar al escritorio
TRAT. NUTR: Campo
MIOMIO: No **Z. GARRAPATA:** Si
SANIDAD: Fluralaner 22/11
TRAZABILIDAD: Consultar al escritorio
PESO MÁX: 331kg. **PESO MÍN:** 165kg. **% PESADA:** 100% **DESTARADO:** No
ASTADOS: 2

OBSERVACIONES: Lote de dos edades, la mitad haciendo dos años y la otra de 2-3 años, unos 80,% del lote son buenos animales, bien conformados y de correcto desarrollo según su edad, las otras de tipo más general y livianas para la edad con 1 de dos dientes que está flaca y es muy liviana para la edad. Una buena reposición. 1 manca con la rodilla engrosada que no tiene problemas. 1 renga que se desplaza sin problemas pero tiene afectado las musculatura de ese miembro posterior.

Campo Abierto NEGOCIOS / INSUMOS **CERTIFICADOR:** Dr. Pedro Scremini
FECHA: 22/11/2026

VAQUILLONAS SIN SERVICIO 1 A 2 AÑOS	CANT.	PESO (Kgs)	LOTE
PROP. **EDUARDO BENTANCOR DODERA**	**48**	**264**	**115**

FLORIDA · Paraje Quiebrayugos, sobre camino los guachitos. A 20 km de la ruta 5 (Pintado) y 40 km de la ruta 3 (Cerro Colorado)

CLASE: B-MB
ESTADO: B-MB

RAZA: 25RA 10RAHE 10RALI 1AA 2HE
EDAD: DL 19, 2D 21, 4D 7 **BOQUEADO:** 98%
EST. REP: Sin servicio
SANGRADO: Consultar al escritorio
TRAT. NUTR: Campo natural mejorado
MIOMIO: Si **Z. GARRAPATA:** No establecimiento libre
TRAZABILIDAD: Consultar al escritorio
PESO MÁX: 305kg. **PESO MÍN:** 218kg. **% PESADA:** 93% **DESTARADO:** No
MOCHOS: 48

OBSERVACIONES: Muy lindo lote de vaquillonas. De muy buena clase y muy buen desarrollo mayoritariamente. Ganado manso, bien trabajado, que conoce eléctrico. Privadas de toros. Son hijas de muy buenas vacas y toros de las cabañas de Angus " La Empastada", " El Rebenque", " La Franqueira" y cabaña de Limangus "los Pirulos". Hay 2 cicatrices de queratoconjuntivitis, 3 con tiña y alguna con verruga.

FERNANDO DE LA PEÑA Negocios rurales
CERTIFICADOR: Dr. Alejo Arocena
FECHA: 17/11/2026

VAQUILLONAS SIN SERVICIO 1 A 2 AÑOS	CANT.	PESO (Kgs)	LOTE
PROP. **MARCELO DELGADO Y CLAUDIA PEREZ**	**25**	**268**	**116**

CANELONES · Migues, a 5 km por ruta 81 km 70

CLASE: B-MB
ESTADO: B-MB

RAZA: 7RA 5HEXX 5AAXX 4AAXX 3HE 1CHXX
EDAD: DL 19 **BOQUEADO:** 76%
EST. REP: Sin servicio
SANGRADO: Consultar al escritorio
TRAT. NUTR: Alfalfa
MIOMIO: Si **Z. GARRAPATA:** No
TRAZABILIDAD: Consultar al escritorio
PESO MÁX: 371kg. **PESO MÍN:** 205kg. **% PESADA:** 100% **DESTARADO:** No
MOCHOS: 25

OBSERVACIONES: Muy buen lote de vaquillonas Sola Marca, clasudas, largas de lomo y de lindas conformaciones. Son parejas en su peso, con 5 de menos de 220 kg y 2 de más de 320 kg, resto en el promedio. Lote bien sano, una manca. Saben comer ración, conocen eléctrico, son mansas y están bien trabajadas. Muy buena reposición.

Jaso & Jaso negocios rurales
CERTIFICADOR: Ing. Agr. Joaquin Rocco
FECHA: 21/11/2026

VAQUILLONAS SIN SERVICIO 1 A 2 AÑOS	CANT.	PESO (Kgs)	LOTE
PROP. **TARMARAGRO**	**82**	**275**	**117**

TREINTA Y TRES · Isla Patrulla, a 25km de ruta 8 y 5km de la Ruta 98, y 20km de Treinta y Tres

CLASE: B-MB
ESTADO: B

RAZA: 65HEAA 11HERA 3RAXX 2LI 1AAXX
EDAD: DL 16, 2D 21 **BOQUEADO:** 45%
EST. REP: Con ecografia
SANGRADO: Consultar al escritorio
TRAT. NUTR: Campo Natural
MIOMIO: Si **Z. GARRAPATA:** Si
SANIDAD: Ivermectina + Closantel de 20 días y Pour on del día de certificación
TRAZABILIDAD: Consultar al escritorio
PESO MÁX: 356kg. **PESO MÍN:** 202kg. **% PESADA:** 57% **DESTARADO:** No
MOCHOS: 72 **ASTADOS:** 6

OBSERVACIONES: Buen lote de vaquillonas falladas por ecografía, Angus y sus cruzas en su mayoría, de buen tipo carnicero, ganado largo, costilludo, de buen hueso y correcto desarrollo. Son parejas en clase y estado, Hay un 17% por debajo de 250kg, otro 10% por encima de 300kg, el resto está dentro del promedio. Ganado manso y bien trabajo que saben comer ración y conocen eléctrico. Ganando que puede seguir para la cría sin problema. 5-6 cicatriz de querato, 1 tuerta, 1 oreja murcha.

Jaso & Jaso negocios rurales
CERTIFICADOR: Téc. agropecuario Gastón Machado
FECHA: 21/11/2026

VAQUILLONAS SIN SERVICIO 1 A 2 AÑOS	CANT.	PESO (Kgs)	LOTE
PROP. **EL SAUCE**	**21**	**276**	**118**

CANELONES · Sauce, a 4 km

CLASE: B-MB
ESTADO: B-MB

RAZA: 7HO 6AAXX 5CCXX 1RA 1HE 1HEXX
EDAD: DL 8, 2D 3 **BOQUEADO:** 52%
EST. REP: Sin diagnostico
SANGRADO: Consultar al escritorio
TRAT. NUTR: Campo
MIOMIO: No **Z. GARRAPATA:** No
TRAZABILIDAD: Consultar al escritorio
PESO MÁX: 419kg. **PESO MÍN:** 111kg. **% PESADA:** 100% **DESTARADO:** No
MOCHOS: 10 **MOCHADOS:** 2 **TOCOS:** 9

OBSERVACIONES: Buen lote de vaquillonas de buenas conformaciones y buen desarrollo para su edad. Habiendo variación en la misma se pesaron 2 de menos de 200 kg y 4 de más de 350 kg. Hay 7-8 que son terneras. Lote sano, una con QC. Conocen eléctrico y sabe comer ración.

Jaso & Jaso negocios rurales
CERTIFICADOR: Ing. Agr. Joaquin Rocco
FECHA: 23/11/2026

VAQUILLONAS SIN SERVICIO 1 A 2 AÑOS	CANT.	PESO (Kgs)	LOTE
PROP. **PIEDRAS BLANCAS**	**20**	**264**	**119**

CERRO LARGO · Piedras Blancas a 5 km de kiosco Tacuari a 80 km de Treinta y Tres

CLASE: B-MB
ESTADO: R-B

RAZA: 19AA 1RAHE
EDAD: DL 6, 2D 6, 4D 1 **BOQUEADO:** 65%
EST. REP: Con ecografia
SANGRADO: Consultar al escritorio
TRAT. NUTR: Campo natural
MIOMIO: No **Z. GARRAPATA:** Si
SANIDAD: Ivermectina de 20 días
TRAZABILIDAD: Consultar al escritorio
PESO MÁX: 310kg. **PESO MÍN:** 170kg. **% PESADA:** 100% **DESTARADO:** Si
MOCHOS: 20

OBSERVACIONES: Muy buen lote de vaquillonas de 1 a 2 años, Angus sola marca, de muy lindas estructuras y conformaciones carniceras, con muy buena genética, con diferencia en peso por edad, alguna mas justa en desarrollo, hay 9 preñadas pesando 285 kg con toros Angus a parir en otoño y 11 falladas libre de toros pesando 250 kg, una mas nueva de edad. Hay una con blanco en panza, 1 con nube y una con absceso de vacuna, demás sanas. Muy buena reposición.

Gambetta NEGOCIOS RURALES
CERTIFICADOR: Sr Sebastian Bove
FECHA: 20/11/2026

VAQUILLONAS SIN SERVICIO 1 A 2 AÑOS	CANT.	PESO (Kgs)	LOTE
PROP. **INVERNIZZI HNOS**	**41**	**290**	**120**

ROCHA · Valizas ruta 10 km 247.500 a 30 km de Rocha

CLASE: B-MB
ESTADO: B

RAZA: 13AA 11HEAA 9HERA 7RA 1HEBS
EDAD: DL 15, 2D 6 **BOQUEADO:** 51%
EST. REP: Sin diagnostico
SANGRADO: Consultar al escritorio
TRAT. NUTR: Raigras
MIOMIO: No **Z. GARRAPATA:** No
SANIDAD: Clostridiosis más Ivermectina y Closantel de 30 días
TRAZABILIDAD: Consultar al escritorio
PESO MÁX: 337kg. **PESO MÍN:** 207kg. **% PESADA:** 73% **DESTARADO:** No
MOCHOS: 40 **ASTADOS:** 1

OBSERVACIONES: Lindo lote de vaquillonas sola marca, de buenas conformaciones carniceras y tipo racial, son largas, costilludas, profundas y de buen hueso. Son parejas en clase y estado, hay un 13% por debajo de 250kg, otro 3% por encima de 330kg, el resto está dentro del promedio. Son mansas y bien trabajada conocen eléctrico y saben comer ración. Lote sano que puede ir a cualquier destino.

MEGAAGRO EXCELENCIA AL SERVICIO DE SU NEGOCIO
CERTIFICADOR: Téc. agropecuario Gastón Machado
FECHA: 23/11/2026

VAQUILLONAS SIN SERVICIO 1 A 2 AÑOS	CANT.	PESO (Kgs)	LOTE
PROP. **GAMOREL SA**	**41**	**275**	**121**

SALTO · Salto Grande, 8 km al norte de Salto

CLASE: B-MB
ESTADO: B-MB

RAZA: 13HEAA 10RA 10AA 5AAXX 1HE 1CC 1BS
EDAD: DL 18, 2D 2 **BOQUEADO:** 49%
EST. REP: Sin servicio
SANGRADO: Consultar al escritorio
TRAT. NUTR: Campo natural
MIOMIO: Si **Z. GARRAPATA:** Si
SANIDAD: Preinmunizados, Ricoverm 20/10, 22/11 aspersim, 2 dosis clostridiosis
TRAZABILIDAD: Consultar al escritorio
PESO MÁX: 308kg. **PESO MÍN:** 240kg. **% PESADA:** 50% **DESTARADO:** No
ASTADOS: 3

OBSERVACIONES: Buen lote de vaquillonas Angus y sus cruzas, ganado de buen tipo, bien carniceras, lote parejo y bien sano, saben comer y conocen eléctrico, lote para cualquier destino, sin detalles. Tienen buen desarrollo para la edad.

DD 125 años ESCRITORIO DUTRA Rematadores
CERTIFICADOR: Ing. Agr. Nicolás Direnna
FECHA: 23/11/2026

VAQUILLONAS SIN SERVICIO 1 A 2 AÑOS	CANT.	PESO (Kgs)	LOTE
PROP. **TARMARAGRO**	**90**	**295**	**122**

TREINTA Y TRES · Isla Patrulla, a 25km de ruta 8 y 5km de la Ruta 98, y 20km de Treinta y Tres

CLASE: MB
ESTADO: B

RAZA: 63AA 27RA
EDAD: DL 29, 2D 19 **BOQUEADO:** 53%
EST. REP: Con ecografia
SANGRADO: Consultar al escritorio
TRAT. NUTR: Campo Natural
MIOMIO: Si **Z. GARRAPATA:** Si
SANIDAD: Ivermectina + Closantel de 20 días y Pour on del día de certificación
TRAZABILIDAD: Consultar al escritorio
PESO MÁX: 375kg. **PESO MÍN:** 212kg. **% PESADA:** 57% **DESTARADO:** No
MOCHOS: 90

OBSERVACIONES: Lote recomendado por calidad y volumen de Vaquillonas Angus vacías por ecografía, de muy huenas estructuras carniceras y tipo racial, Son largas, costilludas, profundas y de buen hueso y correcto desarrollo. Son parejas en clase y estado, hay un 11% por debajo de 250kg, otro 11% por encima de 340kg, el resto se encuentra dentro del promedio. Ganado manso y bien trabajado que conocen eléctrico y saben comer ración. Deslucías por falta de forraje en el establecimiento, les caben muchos kilos. Lote que puede entrar a la cría sin problema, o... **ver digital**

Jaso & Jaso negocios rurales
CERTIFICADOR: Téc. agropecuario Gastón Machado
FECHA: 21/11/2026

VAQUILLONAS SIN SERVICIO 1 A 2 AÑOS	CANT.	PESO (Kgs)	LOTE
PROP. **CAROLINA NOGUES**	**109**	**297**	**123**

SALTO · Paso del Parque, ruta 31 km 37, 100 km al SE

CLASE: MB
ESTADO: B-MB

RAZA: 99HE 10HERA
EDAD: DL 13, 2D 52, 4D 2 **BOQUEADO:** 61%
EST. REP: Sin diagnostico
SANGRADO: Consultar al escritorio
TRAT. NUTR: Campo natural
MIOMIO: Si **Z. GARRAPATA:** Si
SANIDAD: Ectosules 15/11, levamisol 15/9
TRAZABILIDAD: Consultar al escritorio
PESO MÁX: 380kg. **PESO MÍN:** 220kg. **% PESADA:** 50% **DESTARADO:** No
MOCHOS: 20 **ASTADOS:** 21 **MOCHADOS:** 68

OBSERVACIONES: Destacado lote de vaquillonas Hereford sola marca, ganado de muy buen tipo, definido y de buen origen, ganado bien británico y carnicero, en buen estado y con buen desarrollo para la edad, hay 1 rabona, 1 con bulto en paleta y 1 con bulto por vacuna, 21 con lagrima y 1 con nube. en el lote hay 10 caretas que se da la opción, pesan 370 kg en promedio, con mas desarrollo y estado que las Hereford, bien sanas y parejas. Saben comer ración.

Bertsch, Correa & San Román REMATES
CERTIFICADOR: Ing. Agr. Nicolás Direnna
FECHA: 23/11/2026
HEREFORD URUGUAY

VAQUILLONAS SIN SERVICIO 1 A 2 AÑOS	CANT.	PESO (Kgs)	LOTE
PROP. **YANCA SA**	**20**	**299**	**124**

CANELONES · San Ramón, sobre ruta 6 en el mojón 73.300, a 4 km de San Ramón y a 5km de Castellanos.

CLASE: B-MB
ESTADO: B-MB

RAZA: 15HE 3HENO 1AA 1AAXX
EDAD: DL 16, 2D 3 **BOQUEADO:** 95%
EST. REP: Sin servicio
SANGRADO: Consultar al escritorio
TRAT. NUTR: Campo natural mejorado
MIOMIO: Si **Z. GARRAPATA:** No establecimiento libre
SANIDAD: Ripercol 25/09
TRAZABILIDAD: Consultar al escritorio
PESO MÁX: 464kg. **PESO MÍN:** 243kg. **% PESADA:** 80% **DESTARADO:** No
MOCHOS: 19 **ASTADOS:** 1

OBSERVACIONES: Muy lindo lote de vaquillonas, casi en su totalidad Hereford. De muy buena clase y muy buen desarrollo. Ganado muy manso, bien trabajado, que conoce eléctrico y sabe comer ración. Parejas en tamaño y estado a excepción de una más grande del promedio del lote. Hay algunas con cicatriz de querato, 2 con empeine. Buena reposición, sin detalles.

BERGARA NEGOCIOS RURALES
CERTIFICADOR: Dr. Alejo Arocena
FECHA: 22/11/2026

VAQUILLONAS SIN SERVICIO 1 A 2 AÑOS	CANT.	PESO (Kgs)	LOTE
PROP. **MARCELO DELGADO Y CLAUDIA PEREZ**	**50**	**311**	**125**

CANELONES · Migues, a 5 km por ruta 81 km 70

CLASE: MB
ESTADO: MB

RAZA: 49AA 1AAXX
EDAD: DL 21 **BOQUEADO:** 42%
EST. REP: Sin servicio
SANGRADO: Consultar al escritorio
TRAT. NUTR: Alfalfa
MIOMIO: Si **Z. GARRAPATA:** No
TRAZABILIDAD: Consultar al escritorio
PESO MÁX: 394kg. **PESO MÍN:** 222kg. **% PESADA:** 100% **DESTARADO:** No
MOCHOS: 50

OBSERVACIONES: Excelente lote de vaquillonas Aberdeen Angus Sola Marca, clasudas, largas, anchas y de lindas conformaciones. Hijas de toros de la Trinidad. Son parejas en su clase peso y estado, habiendo 7 de menos de 260 kg y 6 de más de 360 kg, con desarrollo precoz para su edad. Hay 3 panza blanca. Venta por exceso de producción. Saben comer ración, conocen eléctrico, son mansas y están bien trabajadas. Muy buena reposición.

Jaso & Jaso negocios rurales
CERTIFICADOR: Ing. Agr. Joaquin Rocco
FECHA: 21/11/2026

VAQUILLONAS SIN SERVICIO 1 A 2 AÑOS	CANT.	PESO (Kgs)	LOTE
PROP. **DIFA**	**47**	**330**	**126**

TREINTA Y TRES · Picada de Techera, 7ma baja sobre ruta 19 a 40 km de Treinta y Tres

CLASE: MB
ESTADO: B-MB

RAZA: 36AA 11RA
EDAD: DL 5, 2D 5 **BOQUEADO:** 21%
EST. REP: Sin servicio
SANGRADO: Consultar al escritorio
TRAT. NUTR: Campo natural
MIOMIO: No **Z. GARRAPATA:** Si establecimiento libre
SANIDAD: Ivermectina 30 dias
TRAZABILIDAD: Consultar al escritorio
PESO MÁX: 385kg. **PESO MÍN:** 272kg. **% PESADA:** 85% **DESTARADO:** No
MOCHOS: 47

OBSERVACIONES: Destacado lote de vaquillonas, sola marca, de flor de clase con un excelente desarrollo y conformaciones óseas, de muy lindo tipo bien parejas en clase y estado, con diferencia en peso por fecha de nacidas. Ganado con Origen de Berriel, una con blanco en panza y una en ubre, lote bien sano sin detalles y mansas. Excelente reposición.

Gambetta NEGOCIOS RURALES
CERTIFICADOR: Sr Sebastian Bove
FECHA: 19/11/2026

VAQUILLONAS SIN SERVICIO 1 A 2 AÑOS	CANT.	PESO (Kgs)	LOTE
PROP. **DIFA**	**41**	**330**	**127**

TREINTA Y TRES · Picada de Techera, 7ma baja sobre ruta 19 a 40 km de Treinta y Tres

CLASE: MB
ESTADO: B-MB

RAZA: 35AA 6RA
EDAD: DL 5, 2D 5 **BOQUEADO:** 24%
EST. REP: Sin servicio
SANGRADO: Consultar al escritorio
TRAT. NUTR: Campo natural
MIOMIO: No **Z. GARRAPATA:** Si establecimiento libre
SANIDAD: Ivermectina 30 dias
TRAZABILIDAD: Consultar al escritorio
PESO MÁX: 385kg. **PESO MÍN:** 272kg. **% PESADA:** 50% **DESTARADO:** No
MOCHOS: 41

OBSERVACIONES: Destacado lote de vaquillonas, sola marca, de flor de clase con un excelente desarrollo y conformaciones óseas, de muy lindo tipo bien parejas en clase y estado, con diferencia en peso por fecha de nacidas. Ganado con Origen de Berriel, una reyuna de una oreja, una con blanco en panza y dos en ubre, lote bien sano sin detalles y mansas. Excelente reposición.

Gambetta NEGOCIOS RURALES
CERTIFICADOR: Sr Sebastian Bove
FECHA: 19/11/2026

VAQUILLONAS SIN SERVICIO 1 A 2 AÑOS	CANT.	PESO (Kgs)	LOTE
PROP. **DE LOS LAGOS SG**	**20**	**330**	**128**

CANELONES · Capilla de Cella, a 18km de ruta 8 y a 3km del km 79 de ruta 9

CLASE: B-MB
ESTADO: B-MB

RAZA: 6XXAA 6AA 6XXRA 1XXCH 1RA
EDAD: DL 8, 2D 1 **BOQUEADO:** 45%
EST. REP: Sin servicio
SANGRADO: Consultar al escritorio
TRAT. NUTR: Verdeo
MIOMIO: No **Z. GARRAPATA:** No
TRAZABILIDAD: Consultar al escritorio
PESO MÁX: 390kg. **PESO MÍN:** 290kg. **% PESADA:** 100% **DESTARADO:** No
ASTADOS: 4

OBSERVACIONES: Muy lindo lote de vaquillonas de biotipo carnicero, de buen hueso y cuartos, largas, con un buen tamaño y desarrollo. Parejas en clase y estado. Lote sano, manso y bien trabajado que conoce eléctrico. Vaquillonas con todas las condiciones para seguir buenas recrías. Muy linda reposición. Una con verruga.

MEGAAGRO EXCELENCIA AL SERVICIO DE SU NEGOCIO
CERTIFICADOR: Dr. Juan Ignacio Bove
FECHA: 19/11/2026

VAQUILLONAS SIN SERVICIO 1 A 2 AÑOS	CANT.	PESO (Kgs)	LOTE
PROP. **EL ESPINILLO**	**50**	**380**	**129**

RÍO NEGRO · Ruta 24 ramal 5. Camino Alolaza. A 18 kms de San Javier y 57 kms de Young

CLASE: MB
ESTADO: MB

RAZA: 17RA 13AA 11RAHE 5HE 4AAHE
EDAD: DL 12, 2D 20 **BOQUEADO:** 64%
EST. REP: Sin servicio
SANGRADO: Consultar al escritorio
TRAT. NUTR: Pradera de alfalfa, raigrass y ración
MIOMIO: Si **Z. GARRAPATA:** Si establecimiento libre
SANIDAD: Doble dosis de vacuna reproductiva, ultima dosis el 16 de noviembre. Ivermectina + fluazuron hace 3 meses
TRAZABILIDAD: Consultar al escritorio
PESO MÁX: 411kg. **PESO MÍN:** 310kg. **% PESADA:** 55% **DESTARADO:** No
MOCHOS: 50

OBSERVACIONES: Muy buen lote de vaquillonas de 1-2 años, de muy buena clase y estado. Lote parejo. Sola marca de estancia, de muy buen desarrollo para la edad. Están en praderas de alfalfa, raigrass y comiendo ración, lote que esta ganando y va a ganar kgs a la carga. Conocen eléctrico. Lote que admite como destino la cría o con buena comida seguir engordándolas. Hay una con ojo lloroso y una con bulto chico en tabla de cuello.

125 años DD ESCRITORIO DUTRA Rematadores
CERTIFICADOR: Dr. Federico Cayrus
FECHA: 20/11/2026

VAQUILLONAS SIN SERVICIO 1 A 2 AÑOS	CANT.	PESO (Kgs)	LOTE
PROP. **FABIAN GONZALEZ**	**33**	**407**	**130**

ROCHA · Don Carlos Ruta 9, km 218 a 10km de Rocha

CLASE: MB
ESTADO: MB

RAZA: 17RA 15AA 1BS
EDAD: DL 10, 2D 14 **BOQUEADO:** 73%
EST. REP: Sin diagnostico
SANGRADO: Consultar al escritorio
TRAT. NUTR: Pradera
MIOMIO: No **Z. GARRAPATA:** No
SANIDAD: Sin sanidad en los últimos 30 días
TRAZABILIDAD: Consultar al escritorio
PESO MÁX: 478kg. **PESO MÍN:** 342kg. **% PESADA:** 76% **DESTARADO:** No
MOCHOS: 32 **MOCHADOS:** 1

OBSERVACIONES: Lotazo de vaquillonas recomendado por calidad, de muy buenas estructuras carniceras y tipo racial. Están muy adelantadas en kilos. Son parejas en clase y estado, hay un 23% por debajo de 380kg, otro 30% por encima de 430kg, el resto se encuentra dentro del promedio. Ganado manso y bien trabajado que conoce eléctrico y saben comer ración. Están ganando kilos a la entrega. Lote sano que puede ser un muy buen pie de cría y aportar buena genética a cualquier rodeo.

Jaso & Jaso negocios rurales
CERTIFICADOR: Téc. agropecuario Gastón Machado
FECHA: 19/11/2026

ANOTACIONES

ANOTACIONES

PANTALLA
URUGUAY

REMATE 324

VIERNES 27 DE NOVIEMBRE DE 2026 · 09:00 HS

CLUB DE LOS INDUSTRIALES · AV. ITALIA 6101, MONTEVIDEO ·
CENTRAL TELEFÓNICA 096 08 09 01

GANADERA
HEREFORD URUGUAY
CRIADORES DESDE 1864

CATEGORÍA	HORARIO ESTIMADO	CANTIDAD	LOTES
VIENTRES PREÑADOS	09:00 - 09:52	301	11
VIENTRES PI	09:52 - 09:57	6	1
VIENTRES ENTORADOS	09:57 - 10:01	23	1
PIEZAS DE CRÍA	10:01 - 11:36	1.034	20
OVINOS	11:36 - 11:46	222	2

** Los horarios son aproximados y pueden variar según cómo se desarrolle el remate.*

VACUNOS **1.364** cab. · 33 lotes

OVINOS **222** cab. · 2 lotes

TOTAL **1.586** cab. · 35 lotes

ORDEN DE VENTA

N°	PROPIETARIO	DEPARTAMENTO	ESCRITORIO	CANT.	PESO (KG)
VIENTRES PREÑADOS					
131	MILTON GRAÑA	ROCHA	FERNANDO DE LA PEÑA	25	520
131.1	SUC OMAR MALVAREZ	TREINTA Y TRES	JORGE STRAUCH NEG. RURALES	36	440-460
132	SERGIO MANUEL CASTIGLIONI	SALTO	ESCRITORIO DUTRA LTDA.	20	450
133	EL SAUCE	CANELONES	CAMPO ABIERTO	20	433
134	ALVIN SA	TREINTA Y TRES	JORGE STRAUCH NEG. RURALES	35	384
135	MARTÍN EIRALDI	CERRO LARGO	CAMPO ABIERTO	33	460
136	MILTON GRAÑA	ROCHA	FERNANDO DE LA PEÑA	27	420
137	DANILO ROSAS	CANELONES	CAMPO ABIERTO	20	370-390
138	TARMARAGRO	TREINTA Y TRES	JASO & JASO	23	345
139	CERRO DE LA BANDERA	PAYSANDÚ	ESCRITORIO DUTRA LTDA.	37	453
140	EL RETIRO	TREINTA Y TRES	CAMPO ABIERTO	25	430-450
VIENTRES PI					
141	LOS MOROS	TREINTA Y TRES	ESC. MIGUEL ANGEL IZMENDI	6	430
VIENTRES ENTORADOS					
142	RUBÉN MARTÍNEZ	LAVALLEJA	JASO & JASO	23	440-460
PIEZAS DE CRÍA					
143	WILSON PEREIRA	SALTO	MEGAAGRO	52	445 / 81
144	JUAN Y LUIS BORGES	ARTIGAS	GASTON ARAUJO AGRONEGOCIOS	26	445 / 84
145	CARRASCO CORA HNOS.	LAVALLEJA	LA CONSIGNATARIA	20	410 / 120
146	CARRASCO CORA HNOS.	LAVALLEJA	LA CONSIGNATARIA	22	426 / 90
147	DON PITERA	LAVALLEJA	FERNANDO DE LA PEÑA	90	433 / 90
148	PEDRO FERNÁNDEZ	CERRO LARGO	JORGE STRAUCH NEG. RURALES	34	431 / 73

ORDEN DE VENTA					
N°	**PROPIETARIO**	**DEPARTAMENTO**	**ESCRITORIO**	**CANT.**	**PESO (KG)**
149	HUGO DOTTI	TREINTA Y TRES	JASO & JASO	46	425 / 75
150	LA FLORESTA	CERRO LARGO	DELAGRO Y CIA.	64	436 / 75
151	DON SANTIAGO SAS	RÍO NEGRO	DELAGRO Y CIA.	102	425 / 85
151.1	SUC OMAR MALVAREZ	TREINTA Y TRES	JORGE STRAUCH NEG. RURALES	60	410-430 / 50-60
152	RUBÉN MARTÍNEZ	LAVALLEJA	JASO & JASO	40	410-430 / 60-80
153	RUIBAL Y FIRPO	LAVALLEJA	JASO & JASO	50	395 / 95
154	ESTANCIA EL OMBU HEREFORD URUGUAY	CERRO LARGO	ESCRITORIO DUTRA LTDA.	76	390 / 75
155	ALBERTO MACHADO	TREINTA Y TRES	GAMBETTA NEGOCIOS RURALES	60	370-390 / 80-100
156	LOS PONCHOS	TREINTA Y TRES	GAMBETTA NEGOCIOS RURALES	56	385 / 70-90
157	LOS PONCHOS	TREINTA Y TRES	GAMBETTA NEGOCIOS RURALES	56	355 / 70-90
158	MARILU SOSA	ROCHA	JASO & JASO	60	350-370 / 90-110
159	LA LAGUNA	ROCHA	CAMPO ABIERTO	68	363 / 60-80
160	FREDY PEREIRA	LAVALLEJA	CAMPO ABIERTO	22	360-380 / 50-70
161	RICARDO FUREST	CANELONES	CAMPO ABIERTO	30	320-340 / 50-70
OVINOS (CORDEROS/AS)					
162	ESTANCIA SARANDI	FLORIDA	BERGARA	120	31
OVINOS (BORREGOS)					
163	ANTONIO FACIN NI	SALTO	LA CONSIGNATARIA	102	37

ANOTACIONES

PANTALLA URUGUAY

VIERNES 27 DE NOVIEMBRE

Hora 09:00 (estimada)

VIENTRES PREÑADOS

* Se recomienda tener en cuenta las variaciones de peso de las haciendas de acuerdo a la epoca del año y al tipo de alimentación que están recibiendo.
* El precio de bajada de martillo se considerará libre de IMEBA y sus adicionales para el vendedor. En particular, cuando el comprador sea un "contribuyente de IRAE no productor agropecuario" (frigorífico, exportador, etc.), será de su cargo el IMEBA y sus adicionales, lo que se adicionará al precio de bajada de martillo y serán retenidos por el Rematador, para su posterior versión a la DGI.
* La información de trazabilidad de cada lote está disponible el día del remate.

VACAS PREÑADAS	CANT.	PESO (Kgs)	LOTE
PROP. **MILTON GRAÑA**	**25**	**520**	**131**

ROCHA · Paraje Alferez a 5 km de ruta 15 y a 12 km de Lascano

CLASE: MB
ESTADO: B-MB

RAZA: 24HE 1HEAA
EDAD: 4D 1, BLL 9, MD 3 **BOQUEADO:** 52%
EST. REP: Preñadas con ecografía
TERCIO GESTACIÓN: 1er: 0, 2do: 20, 3er: 80
SANGRADO: Consultar al escritorio
TRAT. NUTR: Campo Natural
MIOMIO: Si **Z. GARRAPATA:** No
SANIDAD: sin sanidad en los últimos 30 días
TRAZABILIDAD: Consultar al escritorio
PESO MÁX: 594kg. **PESO MÍN:** 464kg. **% PESADA:** 84% **DESTARADO:** No
MOCHOS: 23 **ASTADOS:** 2

OBSERVACIONES: Lotazo de vacas preñadas de muy buenas conformaciones y de muy buen sello racial, son vacas largas, profundas, costilludas y buenas estructuras óseas. Son parejas en clase y estado, Se concentra un 52% de los animales entre 500kg y 549kg. Ganando preñado con Toros Red Angus de genética de Carriquiri, la mayoría en el último tercio de gestación y las vacas son de origen de la cabaña Valle Chico de Bonomi. Ya de muchos años utilizado en el establecimiento. Ganado manso y bien trabajado. Lote sano que aporta buena genética y las... **ver digital**

FERNANDO DE LA PEÑA Negocios rurales
CERTIFICADOR: Téc. agropecuario Gastón Machado
FECHA: 16/11/2026

VACAS PREÑADAS	CANT.	PESO (Kgs)	LOTE
PROP. **SUC OMAR MALVAREZ**	**36**	**440-460**	**131.1**

TREINTA Y TRES · Costas de San Francisco, a 45 km de ruta 18, a 65 km de Treinta y Tres

CLASE: MB
ESTADO: B-MB

RAZA: 32HE 2HERA 1HENO 1HEAA
EDAD: DL 1, 2D 3, 4D 1, MD 1, DB 7 **BOQUEADO:** 36%
EST. REP: Preñadas con ecografía
TERCIO GESTACIÓN: 1er: 6, 2do: 5, 3er: 25
SANGRADO: Consultar al escritorio
TRAT. NUTR: Campo natural
MIOMIO: No **Z. GARRAPATA:** Si establecimiento libre
SANIDAD: Ivermectina de 45 dias
TRAZABILIDAD: Consultar al escritorio
DESTARADO: No
MOCHOS: 33 **ASTADOS:** 2 **TOCOS:** 1

OBSERVACIONES: Muy buen lote de vacas de preñadas, sola marca Hereford, de muy buen hueso, con muy buenas estructuras carniceras, ganado con años de genética de Texeria, de muy buen desarrollo, con alguna diferencia en peso por edad. 3 haciendo los dos años. ganado bien sano sin detalles y manso. Muy buena reposición y futura invernada.

Jorge Strauch Negocios Rurales
CERTIFICADOR: Sr Sebastian Bove
FECHA: 24/11/2026

VACAS PREÑADAS	CANT.	PESO (Kgs)	LOTE
PROP. **SERGIO MANUEL CASTIGLIONI**	**20**	**450**	**132**

SALTO · Cerro Chato, ruta 31 km 124, 17 km al norte

CLASE: B-MB
ESTADO: MB

RAZA: 13HE 5HENO 2HEAA
EDAD: BLL 10, MD 1 **BOQUEADO:** 55%
EST. REP: Preñadas con ecografía
TERCIO GESTACIÓN: 3ero: 20
SANGRADO: Consultar al escritorio
TRAT. NUTR: Campo natural
MIOMIO: Si **Z. GARRAPATA:** Si
SANIDAD: Ecografia 10/11
TRAZABILIDAD: Consultar al escritorio
PESO MÁX: 520kg. **PESO MÍN:** 375kg. **% PESADA:** 50% **DESTARADO:** No
ASTADOS: 20

OBSERVACIONES: Buen lote de vacas base Hereford astado, preñadas con toros Hereford, origen de los Cerros de San Juan, están a parir en febrero, ganado con buena caja y desarrollo completo pero nuevas, buenas para volver a entorar, lote parejo y sano, en buen estado, sin detalles.

DD 125 años ESCRITORIO DUTRA Rematadores
CERTIFICADOR: Ing. Agr. Nicolás Direnna
FECHA: 17/11/2026

VACAS PREÑADAS	CANT.	PESO (Kgs)	LOTE
PROP. **EL SAUCE**	**20**	**433**	**133**

CANELONES · Paraje Canelón Chico, ruta 32 km 43 a 3 km de ruta 11 y 15 km de Ciudad Canelones.

CLASE: B
ESTADO: B

RAZA: 6HERA 4HE 3AAHE 2HENO 1AA 1NOHO 1RA 1AANO 1NOXX
EDAD: BLL 4, MD 5, DB 4, TCO 2, FP 1 **BOQUEADO:** 80%
EST. REP: Preñadas con ecografía
TERCIO GESTACIÓN: 2do: 8, 3er: 12
SANGRADO: Consultar al escritorio
TRAT. NUTR: Raigras
MIOMIO: Si **Z. GARRAPATA:** No
TRAZABILIDAD: Consultar al escritorio
PESO MÁX: 520kg. **PESO MÍN:** 332kg. **% PESADA:** 85% **DESTARADO:** No
MOCHOS: 15 **ASTADOS:** 5

OBSERVACIONES: Buen lote de vacas preñadas predominancia razas carniceras y cruzas. Lote parejo con buenas carcasas. Preñez confirmada por ecografía el 21/10. Mayoría vacas hechas de última cría y las boqueadas boca llena están con buen diente. Sanitariamente bien, 1 con bulto sangrando en 1 ojo y alguna lágrima tratada, resto sin mayor problema. Hay 1 caravana verde. Conocen eléctrico y ración.

Campo Abierto NEGOCIOS / INSUMOS
CERTIFICADOR: Ing. Agr. Ramiro Jorajuría
FECHA: 23/11/2026

VAQUILLONAS PREÑADAS	CANT.	PESO (Kgs)	LOTE
PROP. **ALVIN SA**	**35**	**384**	**134**

TREINTA Y TRES · Ruta 19 septima baja a 40 km de Treinta y Tres

CLASE: B-MB
ESTADO: B-MB

RAZA: 11AAHE 9RAHE 8AA 4RA 3HE
EDAD: DL 5, 2D 10 **BOQUEADO:** 43%
EST. REP: Preñadas con ecografía
TERCIO GESTACIÓN: 1er: 0, 2do: 15, 3er: 20
SANGRADO: Consultar al escritorio
TRAT. NUTR: Campo natural
MIOMIO: No **Z. GARRAPATA:** Si
TRAZABILIDAD: Consultar al escritorio
PESO MÁX: 450kg. **PESO MÍN:** 329kg. **% PESADA:** 30% **DESTARADO:** No
MOCHOS: 32 **ASTADOS:** 3

OBSERVACIONES: Muy buen lote de vaquillonas preñadas, de muy buenas conformaciones carniceras, bien parejas en clase con diferencia en peso por edad. Preñadas con toros Angus cursando segundo y tercer tercio, tres moviendo ubre. Lote bien sano y bien mansas que conocen eléctrico. Muy buena reposición.

Jorge Strauch Negocios Rurales
CERTIFICADOR: Sr Sebastian Bove
FECHA: 23/11/2026

VACAS PREÑADAS	CANT.	PESO (Kgs)	LOTE
PROP. **MARTÍN EIRALDI**	**33**	**460**	**135**

CERRO LARGO · Ruta 44 a Mazangano, km 16, 26 km de Melo

CLASE: B-MB
ESTADO: B-MB

RAZA: 19AA 10HEAA 2RA 1HE 1RASH
EDAD: BLL 3, MD 5, DB 7, TCO 5, FP 1 **BOQUEADO:** 64%
EST. REP: Preñadas con ecografía
TERCIO GESTACIÓN: 2do: 33
SANGRADO: Consultar al escritorio
TRAT. NUTR: Campo
MIOMIO: No **Z. GARRAPATA:** Si
SANIDAD: Roborante 25/10
TRAZABILIDAD: Consultar al escritorio
PESO MÁX: 520kg. **PESO MÍN:** 390kg. **% PESADA:** 30% **DESTARADO:** No

OBSERVACIONES: Muy buenas vacas, largas, anchas, bien carniceras, unas 25 son grandes las otras un poco más moderadas. Origen de el Yunque entoradas con AA de la Rinconada y Arostegui. Muy buena reposición. 1 ojo seco, ecografía 10/10.

Campo Abierto NEGOCIOS / INSUMOS
CERTIFICADOR: Dr. Pedro Scremini
FECHA: 09/11/2026

VAQUILLONAS PREÑADAS	CANT.	PESO (Kgs)	LOTE
PROP. **MILTON GRAÑA**	**27**	**420**	**136**

ROCHA · Paraje Alferez a 5 km de ruta 15 y a 12 km de Lascano

CLASE: B-MB
ESTADO: B-MB

RAZA: 15HE 9HERA 3HEAA
EDAD: DL 4, 2D 8, 4D 5, 6D 3 **BOQUEADO:** 74%
EST. REP: Preñadas con ecografía
TERCIO GESTACIÓN: 1er: 20, 2do: 70, 3er: 10
SANGRADO: Consultar al escritorio
TRAT. NUTR: Campo Natural
MIOMIO: Si **Z. GARRAPATA:** No
SANIDAD: sin sanidad en los últimos 30 días
TRAZABILIDAD: Consultar al escritorio
PESO MÁX: 498kg. **PESO MÍN:** 256kg. **% PESADA:** 88% **DESTARADO:** No
MOCHOS: 27

OBSERVACIONES: Muy lindo lote de Vaquillonas sola marca de muy buen tipo carnicero y la mayoría de buen sello racial, son largas y costilludas y de buen desarrollo. Son parejas en clase y estado, la mayoría se encuentra entre 350kg y 450kg. Están preñadas con Hereford origen de la Cabaña Valle Chico de Bonomi. Ganando manso y bien trabajado. Lote sano que puede seguir en la cría siendo un buen pie de cría para aportar genética a cualquier rodeo.

FERNANDO DE LA PEÑA Negocios rurales
CERTIFICADOR: Téc. agropecuario Gastón Machado
FECHA: 16/11/2026

VACAS PREÑADAS	CANT.	PESO (Kgs)	LOTE
PROP. **DANILO ROSAS**	**20**	**370-390**	**137**

CANELONES · La Paloma, a 7km de San Jacinto y a 6km de Tapia

CLASE: B-MB
ESTADO: B-MB

RAZA: 11XXRA 4XXAA 3HE 2XXHO
EDAD: 6D 1, DB 7, FP 2 **BOQUEADO:** 50%
EST. REP: Preñadas con tacto
TERCIO GESTACIÓN: 2do: 15, 3er: 5
SANGRADO: Consultar al escritorio
TRAT. NUTR: Campo natural
MIOMIO: Si **Z. GARRAPATA:** No
SANIDAD: Nitroxinil de 15 días
TRAZABILIDAD: Consultar al escritorio
DESTARADO: No
ASTADOS: 3

OBSERVACIONES: Lindo lote de vientres de buenas conformaciones óseas, vacaje formado, de buen hueso y cuartos. Parejas en clase, tres un punto meno mas chicas en estructuras. Preñeces mayoría en el 2do tercio, alguna más adelantada. Lote sano, manso y bien trabajado que conoce eléctrico. Buenas vacas que luego del parto serán buena opción de invernar.

Campo Abierto NEGOCIOS / INSUMOS
CERTIFICADOR: Dr. Juan Ignacio Bove
FECHA: 23/11/2026

VAQUILLONAS PREÑADAS	CANT.	PESO (Kgs)	LOTE
PROP. **TARMARAGRO**	**23**	**345**	**138**

TREINTA Y TRES · Isla Patrulla, a 25km de ruta 8 y 5km de la Ruta 98, y 20km de Treinta y Tres

CLASE: B-MB
ESTADO: B

RAZA: 10AA 8HEAA 4HERA 1AAXX
EDAD: DL 4, 2D 7, 4D 1 **BOQUEADO:** 52%
EST. REP: Preñadas con ecografía
TERCIO GESTACIÓN: 1er: 0, 2do: 80, 3er: 20
SANGRADO: Consultar al escritorio
TRAT. NUTR: Campo Natural
MIOMIO: Si **Z. GARRAPATA:** Si
SANIDAD: Ivermectina + Closantel de 20 días y Pour on del día de certificación
TRAZABILIDAD: Consultar al escritorio
PESO MÁX: 381kg. **PESO MÍN:** 298kg. **% PESADA:** 50% **DESTARADO:** No
MOCHOS: 23

OBSERVACIONES: Lindo lote de vaquillas preñadas, de buenas estructuras y tipo carnicero. Están preñadas por ecografía con toros del Modelo a Angus. Son parejas en clase y estado. Ganado manso y bien trabajado que conoce eléctrico y saben comer ración. Lote que puede seguir en la cría sin problema. 1 Oreja murcha, 1-2 cicatriz de querato.

Jaso & Jaso negocios rurales
CERTIFICADOR: Téc. agropecuario Gastón Machado
FECHA: 21/11/2026

VACAS PREÑADAS	CANT.	PESO (Kgs)	LOTE
PROP. **CERRO DE LA BANDERA**	**37**	**453**	**139**

PAYSANDÚ · Ruta 26 km 136 - 9 kms al sur - a 108 kms de Tacuarembo y 145 de Paysandú

CLASE: MB
ESTADO: B-MB

RAZA: 35HE 2HEAA
EDAD: 2D 1, 4D 5, BLL 11, MD 11, DB 1, TCO 1 **BOQUEADO:** 81%
EST. REP: Preñadas con tacto
TERCIO GESTACIÓN: 1er: 100, 2do: 0, 3er: 0
SANGRADO: Consultar al escritorio
TRAT. NUTR: Campo Natural
MIOMIO: Si **Z. GARRAPATA:** Si
SANIDAD: Ivermectina 3.15 (15/7)
TRAZABILIDAD: Consultar al escritorio
PESO MÁX: 554kg. **PESO MÍN:** 360kg. **% PESADA:** 60% **DESTARADO:** No
MOCHOS: 36 **TOCOS:** 1

OBSERVACIONES: Muy buen lote de vacas preñadas. Mayoría Hereford. Ganado sola marca, de estancia. Vacaje de buen tipo racial, profundo y de buen hueso. Ganado muy bien trabajado. Están preñadas con toros Polled Hereford de Ataliba. Hay 6 vaquillonas en el lote (2-4 dientes). Ganado que la mayoría cría 1 ternero o más. Hay 1 con bulto en mandíbula, resto bien sanas. Saben comer ración y conocen eléctrico. Lote para darle cualquier destino.

125 años DD ESCRITORIO DUTRA Rematadores
CERTIFICADOR: Ing. Agr. Eduardo Crescionini
FECHA: 19/11/2026

VACAS PREÑADAS	CANT.	PESO (Kgs)	LOTE
PROP. **EL RETIRO**	**25**	**430-450**	**140**

TREINTA Y TRES · Camino del Medio, 35 km de Santa Clara y 40 km de Treinta y Tres

CLASE: B-MB
ESTADO: B-MB

RAZA: 11HE 7RABR 3AA 3AAHE 1RANO
EDAD: BLL 1, MD 4, DB 10, TCO 1, FP 2 **BOQUEADO:** 72%
EST. REP: Preñadas con ecografía
TERCIO GESTACIÓN: 1er: 25
SANGRADO: Consultar al escritorio
TRAT. NUTR: Campo
MIOMIO: Si **Z. GARRAPATA:** Si
SANIDAD: Ivm 315- 5/11
TRAZABILIDAD: Consultar al escritorio
DESTARADO: No
ASTADOS: 1

OBSERVACIONES: Buenas vacas, todas bien conformadas, largas de buenas costillas, de porte Medio/grande con 3 más moderadas. Entoradas con AA de Las Carmelitas, ecografía 19/11. Muy buena reposición. 2 con lágrimas. 2 con "papiloma" (principio de carcinoma) en párpado pero no van a tener problema para su futura invernada.

Campo Abierto NEGOCIOS / INSUMOS
CERTIFICADOR: Dr. Pedro Scremini
FECHA: 20/11/2026

PANTALLA URUGUAY

VIERNES 27 DE NOVIEMBRE

Hora 09:52 (estimada)

VIENTRES PI

* Se recomienda tener en cuenta las variaciones de peso de las haciendas de acuerdo a la epoca del año y al tipo de alimentación que están recibiendo.
* El precio de bajada de martillo se considerará libre de IMEBA y sus adicionales para el vendedor. En particular, cuando el comprador sea un "contribuyente de IRAE no productor agropecuario" (frigorífico, exportador, etc.), será de su cargo el IMEBA y sus adicionales, lo que se adicionará al precio de bajada de martillo y serán retenidos por el Rematador, para su posterior versión a la DGI.
* La información de trazabilidad de cada lote está disponible el día del remate.

VIENTRES PI	CANT.	PESO (Kgs)	LOTE
PROP. **LOS MOROS**	**6**	**430**	**141**

TREINTA Y TRES · Yerbalito por camino la 4ta a 8 km del km 328 de ruta 8

CLASE: MB
ESTADO: B-MB

RAZA: 6RA
EDAD: BLL 2, MD 3, FP 1 **BOQUEADO:** 100%
EST. REP: Preñadas con ecografía
SANGRADO: Consultar al escritorio
TRAT. NUTR: Campo natural
MIOMIO: No **Z. GARRAPATA:** Si
SANIDAD: 6/11 fluaxuron, amitraz del dia, e inmunizadas con hemovac c
TRAZABILIDAD: Consultar al escritorio
PESO MÁX: 502kg. **PESO MÍN:** 385kg. **% PESADA:** 100% **DESTARADO:** No
MOCHOS: 6

OBSERVACIONES: Excelente lote de vacas PI preñadas de muy lindo tipo racial, con muy buenas conformaciones carniceras con muy buen desarrollo óseo, vacaje formado con muy buenas estructuras. Vacas de Alianza Angus Preñadas por Bouza 222 de cabaña Capela con sangre New Addition 608. Cursando segundo tercio de gestación, bien sanas, sin detalles y bien mansas. Flor de reposición y futura invernada.

MIGUEL A. IZMENDI NEGOCIOS RURALES

CERTIFICADOR: Sr Sebastian Bove
FECHA: 23/11/2026

PANTALLA URUGUAY

VIERNES 27 DE NOVIEMBRE

Hora 09:57 (estimada)

VIENTRES ENTORADOS

* Se recomienda tener en cuenta las variaciones de peso de las haciendas de acuerdo a la epoca del año y al tipo de alimentación que están recibiendo.
* El precio de bajada de martillo se considerará libre de IMEBA y sus adicionales para el vendedor. En particular, cuando el comprador sea un "contribuyente de IRAE no productor agropecuario" (frigorífico, exportador, etc.), será de su cargo el IMEBA y sus adicionales, lo que se adicionará al precio de bajada de martillo y serán retenidos por el Rematador, para su posterior versión a la DGI.
* La información de trazabilidad de cada lote está disponible el día del remate.

VACAS ENTORADAS	CANT.	PESO (Kgs)	LOTE
PROP. **RUBÉN MARTÍNEZ**	**23**	**440-460**	**142**

LAVALLEJA · Marmarajá, a 17km de Aigua y a 33km de Minas

CLASE: B-MB
ESTADO: B-MB

RAZA: 13HERA 3AABS 2AA 2XXAA 3XXBD
EDAD: MD 1, DB 10, FP 1 **BOQUEADO:** 52%
EST. REP: Entoradas
SANGRADO: Consultar al escritorio
TRAT. NUTR: Campo
MIOMIO: Si **Z. GARRAPATA:** No
SANIDAD: —
TRAZABILIDAD: Consultar al escritorio
DESTARADO: No
MOCHOS: 18 **ASTADOS:** 2

OBSERVACIONES: Muy buenas vacas entoradas. Ganado de muy buenas conformaciones y estructuras, largas y bien costilludas. Muy buenas de estado, entoradas con Angus. Hay dos vacas muy próximas a parir. Bien sanas. Muy buena reposición, vacas que producirán muy buenos terneros y será una interesante invernada.

Jaso & Jaso negocios rurales

CERTIFICADOR: Ing. Agr. Macarena Aguirre
FECHA: 18/11/2026

ANOTACIONES

ANOTACIONES

PANTALLA URUGUAY

VIERNES 27 DE NOVIEMBRE

Hora 10:01 (estimada)

PIEZAS DE CRÍA

* Se recomienda tener en cuenta las variaciones de peso de las haciendas de acuerdo a la epoca del año y al tipo de alimentación que están recibiendo.
* El precio de bajada de martillo se considerará libre de IMEBA y sus adicionales para el vendedor. En particular, cuando el comprador sea un "contribuyente de IRAE no productor agropecuario" (frigorífico, exportador, etc.), será de su cargo el IMEBA y sus adicionales, lo que se adicionará al precio de bajada de martillo y serán retenidos por el Rematador, para su posterior versión a la DGI.
* La información de trazabilidad de cada lote está disponible el día del remate.

PIEZAS DE CRÍA	CANT.	PESO MADRES	PESO CRÍAS	LOTE
PROP. **WILSON PEREIRA**	**52**	**445 kg**	**81 kg**	**143**

SALTO · Celeste, ruta 4 km 84, 6 km al sur

CLASE: B-MB
ESTADO: B-MB

RAZA: 16HE 9HERA 3BDXX 1AAXX 1HEXX 1RA
EDAD: BLL 1, MD 2, DB 3, FP 2, SD 3 **BOQUEADO:** 42%
EST. REP: Sin diagnostico
SANGRADO: Consultar al escritorio
TRAT. NUTR: Campo natural
MIOMIO: Si **Z. GARRAPATA:** Si
SANIDAD: Suron top e ivermic premium
TRAZABILIDAD: Consultar al escritorio
PESO MÁX: 555kg. **PESO MÍN:** 360kg. **% PESADA:** 50% **DESTARADO:** No
PESO MÁX CRÍAS: 110kg. **PESO MÍN CRÍAS:** 50kg.
AL PIE: 21 **ASTADOS:** 16

OBSERVACIONES: Buen lote de piezas Hereford y sus cruzas, ganado de buen tipo, bien carniceras y con muy buena caja, vacaje usado, como para invernar, hay 10 vacas sin cría en el lote, mas pesadas y con mas estado, hay 4 vacas gordas, y 2 con mastitis. Son 21 terneros mayoría Hereford, 11 machos enteros y 10 hembras. Sanos y bien nuevos, hay 2 mas nuevos de 1 semana aprox.

MEGAAGRO EXCELENCIA AL SERVICIO DE SU NEGOCIO

CERTIFICADOR: Ing. Agr. Nicolás Direnna
FECHA: 19/11/2026

PIEZAS DE CRÍA	CANT.	PESO MADRES	PESO CRÍAS	LOTE
PROP. **JUAN Y LUIS BORGES**	**26**	**445 kg**	**84 kg**	**144**

ARTIGAS · Yuvutuja, ruta 30 km 33 y 8 kms al Este por camino.

CLASE: B
ESTADO: B-MB

RAZA: 4HEAA 2AABR 2RA 2HOBR 1HE 1HERA 1AA
EDAD: BLL 5, MD 2, DB 1, FP 3, SD 1 **BOQUEADO:** 92%
EST. REP: Sin servicio
SANGRADO: Consultar al escritorio
TRAT. NUTR: Rye grass semillado
MIOMIO: Si **Z. GARRAPATA:** Si
SANIDAD: Baño aspersión Amitraz 14/11, roborante 16/10
TRAZABILIDAD: Consultar al escritorio
PESO MÁX: 522kg. **PESO MÍN:** 320kg. **% PESADA:** 100% **DESTARADO:** No
PESO MÁX CRÍAS: 171kg. **PESO MÍN CRÍAS:** 43kg.
AL PIE: 12 **ASTADOS:** 2

OBSERVACIONES: Buen lote de piezas de cría, vacaje bien desarrollado, con mucha caja y hueso. Hay 1 más chica y 3 algo superiores en clase. Lote que va a destetar su último ternero para ser una muy buena invernada. Los terneros son 6 machos enteros y 7 hembras. Son de buen tipo y hay de pocas semanas a 5 meses aprox. 1 curada en ubre.

Gastón Araujo AGRONEGOCIOS

CERTIFICADOR: Dr. Bernardo Mattos
FECHA: 17/11/2026

PIEZAS DE CRÍA	CANT.	PESO MADRES	PESO CRÍAS	LOTE
PROP. **CARRASCO CORA HNOS.**	**20**	**410 kg**	**120 kg**	**145**

LAVALLEJA · Camino Palo Alto, a 20km de Zapicán y a 20km de Batlle y Ordóñez

CLASE: B-MB
ESTADO: B

RAZA: 9HE 1HERA
EDAD: MD 1, DB 5, FP 1 **BOQUEADO:** 70%
EST. REP: Sin servicio
SANGRADO: Consultar al escritorio
TRAT. NUTR: Campo
MIOMIO: Si **Z. GARRAPATA:** Si
SANIDAD: Fluralaner del 20/11
TRAZABILIDAD: Consultar al escritorio
PESO MÁX: 530kg. **PESO MÍN:** 350kg. **% PESADA:** 50% **DESTARADO:** No
PESO MÁX CRÍAS: 180kg. **PESO MÍN CRÍAS:** 65kg.
AL PIE: 10 **MOCHOS:** 10

OBSERVACIONES: Muy lindo lote de piezas Hereford, ganado usado, con muy lindas estructuras, largas y costilludas. Se presentan en buen estado, criando una preciosa ternerada, son 4 machos enteros y 6 hembras. 3-4 más grandes y 2-3 más nuevos. Bien sanas. Interesante oportunidad de negocio, con vacas que lograrán muy lindos terneros y será una interesante invernada.

LA CONSIGNATARIA DESDE 2013

CERTIFICADOR: Ing. Agr. Macarena Aguirre
FECHA: 20/11/2026

PIEZAS DE CRÍA	CANT.	PESO MADRES	PESO CRÍAS	LOTE
PROP. **CARRASCO CORA HNOS.**	**22**	**426 kg**	**90 kg**	**146**

LAVALLEJA · Camino Palo Alto, a 20km de Zapicán y a 20km de Batlle y Ordóñez

CLASE: B-MB
ESTADO: B

RAZA: 4HEAA 4HERA 3HE
EDAD: BLL 8, MD 1 **BOQUEADO:** 82%
EST. REP: Sin servicio
SANGRADO: Consultar al escritorio
TRAT. NUTR: Campo
MIOMIO: Si **Z. GARRAPATA:** Si
SANIDAD: Fluralaner del 20/11
TRAZABILIDAD: Consultar al escritorio
PESO MÁX: 490kg. **PESO MÍN:** 380kg. **% PESADA:** 50% **DESTARADO:** No
PESO MÁX CRÍAS: 130kg. **PESO MÍN CRÍAS:** 50kg.
AL PIE: 11 **MOCHOS:** 9 **ASTADOS:** 2

OBSERVACIONES: Muy lindo lote de piezas cruzas, ganado nuevo, de muy buen porte, y biotipo carnicero, vacas largas y costilludas. Están en muy lindo estado, criando una preciosa ternerada, son 8 machos enteros y 3 hembras, con 4 más nuevos y 4 más grandes. Bien sanas. Uno medio aguachado. Muy linda oportunidad de negocio.

LA CONSIGNATARIA DESDE 2013

CERTIFICADOR: Ing. Agr. Macarena Aguirre
FECHA: 20/11/2026

PIEZAS DE CRÍA	CANT.	PESO MADRES	PESO CRÍAS	LOTE
PROP. **DON PITERA**	**90**	**433 kg**	**90 kg**	**147**

LAVALLEJA · Paraje Arroyo Malo, a 75 km de Minas y a 35 km del 175 de ruta 7

CLASE: MB
ESTADO: B-MB

RAZA: 42HE 1HEAA 2HERA
EDAD: BLL 27, MD 4, DB 2 **BOQUEADO:** 73%
EST. REP: Sin servicio
SANGRADO: Consultar al escritorio
TRAT. NUTR: Campo natural
MIOMIO: Si **Z. GARRAPATA:** Si establecimiento libre
SANIDAD: Flarzuron el 20/11
TRAZABILIDAD: Consultar al escritorio
PESO MÁX: 512kg. **PESO MÍN:** 311kg. **% PESADA:** 80% **DESTARADO:** No
PESO MÁX CRÍAS: 133kg. **PESO MÍN CRÍAS:** 28kg.
AL PIE: 45 **MOCHOS:** 37 **ASTADOS:** 7 **TOCOS:** 1

OBSERVACIONES: Muy lindo, lote de piezas de cría casi en su totalidad Hereford. De muy buena clase y muy buen desarrollo. Ganado manso, bien trabajado que conoce eléctrico. Vacas grandes de buen hueso y buenos cuartos que seguramente al día de mañana conformen una invernada pesada. Hay dos vacas con los pezones grandes y dos pequeñas nubes de ojo. Privadas de toro. En cuanto a los terneros, son casi todos Hereford a excepción de 2 pampa negros y un careta colorado. Son 27 machos enteros y 18 hembras. 3 más chicos. Hijos de toros de... **ver digital**

FERNANDO DE LA PEÑA Negocios rurales

CERTIFICADOR: Dr. Alejo Arocena
FECHA: 23/11/2026

PIEZAS DE CRÍA	CANT.	PESO MADRES	PESO CRÍAS	LOTE
PROP. **PEDRO FERNÁNDEZ**	**34**	**431 kg**	**73 kg**	**148**

CERRO LARGO · Ruta 7 km 330, 2 km por camino, 8 km de Cerro de las Cuentas y 28 km de Tupambaé

CLASE: MB
ESTADO: B

RAZA: 16HE 1HENO
EDAD: MD 6, DB 7 **BOQUEADO:** 76%
EST. REP: Sin servicio
SANGRADO: Consultar al escritorio
TRAT. NUTR: Campo
MIOMIO: Si **Z. GARRAPATA:** Si
SANIDAD: Fluazuron 7/11
TRAZABILIDAD: Consultar al escritorio
PESO MÁX: 493kg. **PESO MÍN:** 321kg. **% PESADA:** 100% **DESTARADO:** No
PESO MÁX CRÍAS: 114kg. **PESO MÍN CRÍAS:** 45kg.
AL PIE: 17

OBSERVACIONES: Lote de estancia, parejas, bien conformadas, largas, anchas de porte grande, lote que aseguran un muy buen peso final, terneros muy buenos de tipo, son 9 machos enteros y 8 hembras. Origen Bottaro y Martinez Graña. Muy buena reposición. Lote destacado. 3 con lágrimas.

Jorge Strauch Negocios Rurales
CERTIFICADOR: Dr. Pedro Scremini
FECHA: 18/11/2026

PIEZAS DE CRÍA	CANT.	PESO MADRES	PESO CRÍAS	LOTE
PROP. **HUGO DOTTI**	**46**	**425 kg**	**75 kg**	**149**

TREINTA Y TRES · Camino del Medio a 35 km de Treinta y Tres y 35 km de Santa Clara

CLASE: MB
ESTADO: B

RAZA: 23RA
EDAD: 6D 4, BLL 10, MD 3, DB 1, FP 1 **BOQUEADO:** 83%
EST. REP: Sin servicio
SANGRADO: Consultar al escritorio
TRAT. NUTR: Campo
MIOMIO: Si **Z. GARRAPATA:** Si
SANIDAD: 4 dosis de fósforo// ivm 3.15 10/11
TRAZABILIDAD: Consultar al escritorio
PESO MÁX: 562kg. **PESO MÍN:** 372kg. **% PESADA:** 100% **DESTARADO:** No
PESO MÁX CRÍAS: 120kg. **PESO MÍN CRÍAS:** 40kg.
AL PIE: 22

OBSERVACIONES: Lote de estancia, parejas, muy buenas de tipo, de porte medio pero amplias de costillas y con buenos lomos, los terneros, 9 machos enteros y 14 hembras, muy lindos!. Muy buena reposición.

Jaso & Jaso negocios rurales
CERTIFICADOR: Dr. Pedro Scremini
FECHA: 20/11/2026

PIEZAS DE CRÍA	CANT.	PESO MADRES	PESO CRÍAS	LOTE
PROP. **LA FLORESTA**	**64**	**436 kg**	**75 kg**	**150**

CERRO LARGO · Camino al Tatu A 10 km de Santa Clara de Olimar

CLASE: B-MB
ESTADO: MB

RAZA: 13HE 12RABR 5AA 1AABR 1NOHE
EDAD: 2D 1, BLL 1, MD 4, DB 8, TCO 3 **BOQUEADO:** 53%
EST. REP: Sin servicio
SANGRADO: Consultar al escritorio
TRAT. NUTR: Campo mejorado
MIOMIO: Si **Z. GARRAPATA:** Si
SANIDAD: Ivm 3.15 4/12
TRAZABILIDAD: Consultar al escritorio
PESO MÁX: 530kg. **PESO MÍN:** 380kg. **% PESADA:** 30% **DESTARADO:** No
PESO MÁX CRÍAS: 100kg. **PESO MÍN CRÍAS:** 45kg.
AL PIE: 32 **ASTADOS:** 5

OBSERVACIONES: Lote de vacas bien carniceras, largas anchas mayoría de porte medio/grande con 3 0 4 más moderadas, vacas que aseguran una muy buena invernada. los terneros son 13 machos enteros y 19 hembras, muy lindos. Muy buena reposición. 1 operada del ojo. 2 con principio de carcinoma en parpado.

Del Agro & Cía. Campos · Hacienda
CERTIFICADOR: Dr. Pedro Scremini
FECHA: 21/11/2026

PIEZAS DE CRÍA	CANT.	PESO MADRES	PESO CRÍAS	LOTE
PROP. **DON SANTIAGO SAS**	**102**	**425 kg**	**85 kg**	**151**

RÍO NEGRO · Ruta 20 y camino a Paso de la Laguna a aproximadamente 40 km de Young

CLASE: B
ESTADO: B-MB

RAZA: 40HEAA 6HEXX 5HENO
EDAD: BLL 26, MD 8, DB 4, FP 5 **BOQUEADO:** 84%
EST. REP: Sin diagnostico
SANGRADO: Consultar al escritorio
TRAT. NUTR: Campo Natural al pie
MIOMIO: Si **Z. GARRAPATA:** Establecimiento libre
TRAZABILIDAD: Consultar al escritorio
PESO MÁX: 500kg. **PESO MÍN:** 290kg. **% PESADA:** 50% **DESTARADO:** No
PESO MÁX CRÍAS: 185kg. **PESO MÍN CRÍAS:** 34kg.
AL PIE: 51 **MOCHOS:** 45 **ASTADOS:** 6

OBSERVACIONES: Buen lote de piezas de cría mayoría Hereford cruza Angus, con 33 machos enteros y 18 hembras, ganado que viene recuperando estado rápidamente. Mayoría son vacas adultas y de buenas conformaciones qué crían bien este ternero y prometen ser una invernada pesada. Los Terneros al pie son todos hijos de Toros Angus y Red Angus de buena clase. 2 vacas con ubre desgarrada, 2 vacas ojo seco, 1 con bulto móvil en la carretilla. 2 terneros mancos y con ombligo en tratamiento.

Del Agro & Cía. Campos · Hacienda
CERTIFICADOR: Tec. Miguel Larriera
FECHA: 22/11/2026

PIEZAS DE CRÍA	CANT.	PESO MADRES	PESO CRÍAS	LOTE
PROP. **SUC OMAR MALVAREZ**	**60**	**410-430 kg**	**50-60 kg**	**151.1**

TREINTA Y TRES · Costas de San Francisco, a 45 km de ruta 18, a 65 km de Treinta y Tres

CLASE: MB
ESTADO: B-MB

RAZA: 24HE 4HENO 2HEAA
EDAD: 2D 2, BLL 1, MD 1, DB 4, TCO 2, FP 2, SD 1 **BOQUEADO:** 43%
EST. REP: Sin diagnostico
SANGRADO: Consultar al escritorio
TRAT. NUTR: Campo natural
MIOMIO: No **Z. GARRAPATA:** Si establecimiento libre
SANIDAD: Ivermectina de 45 dias
TRAZABILIDAD: Consultar al escritorio
DESTARADO: No
AL PIE: 20 **MOCHOS:** 28 **ASTADOS:** 1 **TOCOS:** 1

OBSERVACIONES: Muy lindas piezas de cría, sola marca Hereford, de muy lindo tipo racial, con muy buenas estructuras y conformaciones carniceras, ganado con años de genética de Texeria, de muy buen desarrollo óseo, con alguna diferencia en peso por edad. Las crías son 17 hembras y 13 machos enteros, lote bien sano, sin detalles y bien manso. Muy buena reposición y futura invernada.

Jorge Strauch Negocios Rurales
CERTIFICADOR: Sr Sebastian Bove
FECHA: 24/11/2026

PIEZAS DE CRÍA	CANT.	PESO MADRES	PESO CRÍAS	LOTE
PROP. **RUBÉN MARTÍNEZ**	**40**	**410-430 kg**	**60-80 kg**	**152**

LAVALLEJA · Marmarajá, a 17km de Aigua y a 33km de Minas

CLASE: B-MB
ESTADO: B

RAZA: 8HERA 4HE 4HEAA 1AABS 1XXBD 2XXBD
EDAD: BLL 1, DB 7, SD 2 **BOQUEADO:** 50%
EST. REP: Sin servicio
SANGRADO: Consultar al escritorio
TRAT. NUTR: Campo
MIOMIO: Si **Z. GARRAPATA:** No
SANIDAD: —
TRAZABILIDAD: Consultar al escritorio
DESTARADO: No
AL PIE: 20 **MOCHOS:** 18 **ASTADOS:** 2

OBSERVACIONES: Muy lindo lote de piezas cruzas, ganado usado, de muy lindas conformaciones y estructuras, largas y costilludas, bien desarrolladas (dos vacas más chicas). Muy lindas de estado, criando una preciosa ternerada. Son 9 machos (enteros) y 11 hembras, con 3-4 más grandes (100-120kg) y 4-5 más chicos (50-60kg). Una vaca con principio de carcinoma. Interesante oportunidad de negocio, criaran muy buena ternerada y será muy linda invernada.

Jaso & Jaso negocios rurales
CERTIFICADOR: Ing. Agr. Macarena Aguirre
FECHA: 18/11/2026

PIEZAS DE CRÍA	CANT.	PESO MADRES	PESO CRÍAS	LOTE
PROP. **RUIBAL Y FIRPO**	**50**	**395 kg**	**95 kg**	**153**

LAVALLEJA · Olimar Chico, a 20km de Zapicán y a 40km de Batlle y Ordóñez

CLASE: B-MB
ESTADO: B

RAZA: 13HERA 5HEAA 5HE 1AA 1XX
EDAD: 4D 3, 6D 3, BLL 6, MD 2 **BOQUEADO:** 56%
EST. REP: Sin servicio
SANGRADO: Consultar al escritorio
TRAT. NUTR: Campo
MIOMIO: Si **Z. GARRAPATA:** Si
SANIDAD: —
TRAZABILIDAD: Consultar al escritorio
PESO MÁX: 445kg. **PESO MÍN:** 300kg. **% PESADA:** 50% **DESTARADO:** No
PESO MÁX CRÍAS: 140kg. **PESO MÍN CRÍAS:** 60kg.
AL PIE: 25 **MOCHOS:** 25

OBSERVACIONES: Muy lindo lote de piezas cruzas, rodeo nuevo, de muy lindas conformaciones y estructuras, rústicas y bien funcionales. Se presentan en muy lindo estado, lo que permitiría un entore sin problema, con alguna vaca más liviana por más nueva. Criando una preciosa ternerada careta, son 9 machos enteros y 16 hembras, hay 11 terneros más nuevos (60-80kg) y 14 más grandes (110-130kg). Bien sanas y trabajadas. Interesante oportunidad de negocio.

Jaso & Jaso negocios rurales **CERTIFICADOR:** Ing. Agr. Macarena Aguirre
FECHA: 20/11/2026

PIEZAS DE CRÍA	CANT.	PESO MADRES	PESO CRÍAS	LOTE
PROP. **ESTANCIA EL OMBU**	**76**	**390 kg**	**75 kg**	**154**

CERRO LARGO · Ruta 26 km 376, 58 km de Melo y 20 km de cruz de caminos, 31 km de Fraile Muerto

CLASE: MB
ESTADO: B

RAZA: 38HE
EDAD: BLL 1, MD 8, DB 16, TCO 1, FP 2 **BOQUEADO:** 74%
EST. REP: Sin servicio
SANGRADO: Consultar al escritorio
TRAT. NUTR: Campo
MIOMIO: Si **Z. GARRAPATA:** Si establecimiento libre
TRAZABILIDAD: Consultar al escritorio
PESO MÁX: 466kg. **PESO MÍN:** 330kg. **% PESADA:** 30% **DESTARADO:** No
PESO MÁX CRÍAS: 100kg. **PESO MÍN CRÍAS:** 45kg.
AL PIE: 38 **ASTADOS:** 2

OBSERVACIONES: Muy buen lote de estancia, muy parejos de tipo vacas con buena amplitud de costillas y buenos troncos, de porte medio/ grande con una más chica. Los terneros muy buenos de tipo, 19 machos enteros y 19 hembras. 1 con bochón celeste, 1 ojo seco, 2 con nube, 1 una renga crónica que no la afecta. Origen Las Anitas. Muy buen lote.

D&D 125 años ESCRITORIO DUTRA Rematadores **CERTIFICADOR:** Dr. Pedro Scremini
FECHA: 21/11/2026

HEREFORD URUGUAY

PIEZAS DE CRÍA	CANT.	PESO MADRES	PESO CRÍAS	LOTE
PROP. **ALBERTO MACHADO**	**60**	**370-390 kg**	**80-100 kg**	**155**

TREINTA Y TRES · Rincón de Rubiño 4ta secc, a 28 km de Treinta y Tres

CLASE: B-MB
ESTADO: B

RAZA: 25AA 3AAHE 2RA
EDAD: BLL 2, MD 4, DB 3, TCO 1, SD 1 **BOQUEADO:** 37%
EST. REP: Sin servicio
SANGRADO: Consultar al escritorio
TRAT. NUTR: Campo natural
MIOMIO: No **Z. GARRAPATA:** Si
SANIDAD: Ivermectina 3,15 de 20 dias, pour on del dia
TRAZABILIDAD: Consultar al escritorio
DESTARADO: No
AL PIE: 30 **MOCHOS:** 29 **ASTADOS:** 1

OBSERVACIONES: Muy buen lote de piezas de cría, sola marca mayoría Angus de muy buen tipo racial, con años de genética de los Tilos y Martínez Graña, ganado con muy buenas conformaciones y estructuras carniceras, las crías son 15 machos enteros y 15 hembras, lote bien sano sin detalles y manso que alguna sabe comer ración. Muy buena reposición.

Gambetta NEGOCIOS RURALES **CERTIFICADOR:** Sr Sebastian Bove
FECHA: 23/11/2026

PIEZAS DE CRÍA	CANT.	PESO MADRES	PESO CRÍAS	LOTE
PROP. **LOS PONCHOS**	**56**	**385 kg**	**70-90 kg**	**156**

TREINTA Y TRES · Avestruz Chico 5ta de Treinta y Tres Paso Victoria, a 56 km de Treinta y Tres y a 30 km de ruta 7

CLASE: B-MB
ESTADO: B

RAZA: 17HEAA 9HE 2RA
EDAD: BLL 1, MD 2, DB 8, FP 1 **BOQUEADO:** 43%
EST. REP: Sin diagnostico
SANGRADO: Consultar al escritorio
TRAT. NUTR: Campo natural
MIOMIO: Si **Z. GARRAPATA:** Si
SANIDAD: Ivermectina de 22 dias
TRAZABILIDAD: Consultar al escritorio
PESO MÁX: 446kg. **PESO MÍN:** 316kg. **% PESADA:** 90% **DESTARADO:** No
AL PIE: 28 **MOCHOS:** 26 **ASTADOS:** 1 **TOCOS:** 1

OBSERVACIONES: Muy lindo lote de piezas de cría, mayoría Hereford de muy lindo tipo racial, con un muy buen desarrollo óseo, ganado muy bien formado, las crías son 14 machos enteros y 14 hembras son hijas de toros Hereford y Angus. Una vaca reyuna de una oreja, demás bien sanas y bien mansas. Muy buena reposición y futura invernada.

Gambetta NEGOCIOS RURALES **CERTIFICADOR:** Sr Sebastian Bove
FECHA: 20/11/2026

PIEZAS DE CRÍA	CANT.	PESO MADRES	PESO CRÍAS	LOTE
PROP. **LOS PONCHOS**	**56**	**355 kg**	**70-90 kg**	**157**

TREINTA Y TRES · Avestruz Chico 5ta de Treinta y Tres Paso Victoria, a 56 km de Treinta y Tres y a 30 km de ruta 7

CLASE: B-MB
ESTADO: B

RAZA: 26AAHE 2AA
EDAD: 6D 2, BLL 5, MD 11, DB 2 **BOQUEADO:** 71%
EST. REP: Sin diagnostico
SANGRADO: Consultar al escritorio
TRAT. NUTR: Campo natural
MIOMIO: Si **Z. GARRAPATA:** Si
SANIDAD: Ivermectina de 22 dias
TRAZABILIDAD: Consultar al escritorio
PESO MÁX: 405kg. **PESO MÍN:** 270kg. **% PESADA:** 90% **DESTARADO:** No
AL PIE: 28 **MOCHOS:** 28

OBSERVACIONES: Muy lindo lote de pieza de cría, de muy linda cruzas carniceras, con un buen desarrollo, con muy buenas estructuras, las crías son 14 machos enteros y 14 hembras mayoría hijos de toros Angus. muy buena reposición de vacas y terneros mansos y sanos.

Gambetta NEGOCIOS RURALES **CERTIFICADOR:** Sr Sebastian Bove
FECHA: 20/11/2026

PIEZAS DE CRÍA	CANT.	PESO MADRES	PESO CRÍAS	LOTE
PROP. **MARILU SOSA**	**60**	**350-370 kg**	**90-110 kg**	**158**

ROCHA · Garzón Arriba a 17km de Rocha y 18km de Garzón

CLASE: B-MB
ESTADO: B

RAZA: 23AA 3RA 3HEAA 1HERA
EDAD: 2D 2, 6D 4, BLL 11, MD 3, SD 5 **BOQUEADO:** 83%
EST. REP: Sin diagnostico
SANGRADO: Consultar al escritorio
TRAT. NUTR: Campo Natural
MIOMIO: Si **Z. GARRAPATA:** Si
SANIDAD: Ivermectina 3.15% de 20dias más Pour on de 15 días.
TRAZABILIDAD: Consultar al escritorio
DESTARADO: No
AL PIE: 30 **MOCHOS:** 30

OBSERVACIONES: Es un buen lote de piezas de cría, de buenas conformaciones carniceras, son vacas largas, costilludas, profundas y de buen hueso. Son parejas en clase y estado. Sus crías son 17 Machos y 13 hembras de buenas condiciones y correcta crianza. Son hijos de todos Red Angus de la Cabaña Barrancas de Rocha. Ganado manso y bien trabajado conocen eléctrico y saben comer ración. Lote sano que cría sus terneros sin problema y siguen para una invernada a término. 1 ternero tuerto, 1 ternero lastimado en un garrón ya tratado.

Jaso & Jaso negocios rurales **CERTIFICADOR:** Téc. agropecuario Gastón Machado
FECHA: 18/11/2026

PIEZAS DE CRÍA	CANT.	PESO MADRES	PESO CRÍAS	LOTE
PROP. **LA LAGUNA**	**68**	**363 kg**	**60-80 kg**	**159**

ROCHA · Camino de Las Garzas a 8km de Cebollati y a 70km de Lascano

CLASE: B-MB
ESTADO: B

RAZA: 17HE 6HEAA 5AA 4HERA 1HEXX 1AAHO
EDAD: BLL 3, MD 5, SD 10 **BOQUEADO:** 53%
SANGRADO: Consultar al escritorio
TRAT. NUTR: Campo Natural
MIOMIO: No **Z. GARRAPATA:** No
SANIDAD: Clostridiosis más Doramectina de 15 días
TRAZABILIDAD: Consultar al escritorio
PESO MÁX: 435kg. **PESO MÍN:** 284kg. **% PESADA:** 61% **DESTARADO:** Si
AL PIE: 34 **MOCHOS:** 29 **ASTADOS:** 5

OBSERVACIONES: Correcto lote de piezas de buenas estructuras carniceras, son vacas largas, costilludas y de buen hueso. Son parejas en clase y estado, hay un 28% por debajo de 330kg, otro 28% por encima de 390kg el resto está dentro del promedio. Sus crías son 17 Machos y 17 hembras de buenas conformaciones y desarrollo. hijos de la Cabaña El Porfiado y Don Néstor de Rocha. Ganado manso y bien trabajado, conocen eléctrico. están algo deslucidas por la seca en la zona y por estar trabajadas días previos a certificar. Lote que pasando a mejores... **ver digital**

Campo Abierto NEGOCIOS / INSUMOS
CERTIFICADOR: Téc. agropecuario Gastón Machado
FECHA: 23/11/2026

PIEZAS DE CRÍA	CANT.	PESO MADRES	PESO CRÍAS	LOTE
PROP. **FREDY PEREIRA**	**22**	**360-380 kg**	**50-70 kg**	**160**

LAVALLEJA · Camino Higueritas, a 5km de Minas

CLASE: B-MB
ESTADO: B

RAZA: 7XXAA 4AA
EDAD: BLL 1, MD 2, DB 5 **BOQUEADO:** 73%
EST. REP: Sin servicio
SANGRADO: Consultar al escritorio
TRAT. NUTR: Campo mejorado
MIOMIO: No **Z. GARRAPATA:** Establecimiento libre
SANIDAD: Mosquicida 19/11
TRAZABILIDAD: Consultar al escritorio
DESTARADO: No
AL PIE: 11

OBSERVACIONES: Muy lindas vacas base Angus de buenas conformaciones carniceras, buen hueso y cuartos, de buen tamaño, vacas formadas. Parejas en clase y estado. Terneros nacidos estas semanas, son cuatro machos y siete hembras. Lote sano, manso y bien trabajado. Vacas que en buenas comidas caminarán bien. Muy lindas vacas para una futura invernada con terneros con buen potencial.

Campo Abierto NEGOCIOS / INSUMOS
CERTIFICADOR: Dr. Juan Ignacio Bove
FECHA: 19/11/2026

PIEZAS DE CRÍA	CANT.	PESO MADRES	PESO CRÍAS	LOTE
PROP. **RICARDO FUREST**	**30**	**320-340 kg**	**50-70 kg**	**161**

CANELONES · Migues, ruta 108 a 5km de Migues al norte

CLASE: B
ESTADO: B

RAZA: 7HE 3XXAA 2AA 2XXRA 1XXBS
EDAD: 2D 2, 4D 1, BLL 2, DB 3 **BOQUEADO:** 53%
EST. REP: Sin servicio
SANGRADO: Consultar al escritorio
TRAT. NUTR: Campo natural
MIOMIO: No **Z. GARRAPATA:** No
TRAZABILIDAD: Consultar al escritorio
DESTARADO: No
AL PIE: 15 **ASTADOS:** 1

OBSERVACIONES: Lindas vacas de biotipo carnicero, de correctas conformaciones, buen hueso, vacas formadas. Parejas en clase y estado, algo sentidas por el parto y la lactancia, alguna más chica nueva. Terneros nacidos estas semanas, son 13 hembras y dos machos enteros. Lote sano y manso. Buenas vacas que son una buena opción para invernar con terneros con buen futuro por delante.

Campo Abierto NEGOCIOS / INSUMOS
CERTIFICADOR: Dr. Juan Ignacio Bove
FECHA: 19/11/2026

ANOTACIONES

ANOTACIONES

ANOTACIONES

PANTALLA URUGUAY

VIERNES 27 DE NOVIEMBRE

Hora 11:36 (estimada)

OVINOS

* Se recomienda tener en cuenta las variaciones de peso de las haciendas de acuerdo a la epoca del año y al tipo de alimentación que están recibiendo.
* El precio de bajada de martillo se considerará libre de IMEBA y sus adicionales para el vendedor. En particular, cuando el comprador sea un "contribuyente de IRAE no productor agropecuario" (frigorífico, exportador, etc.), será de su cargo el IMEBA y sus adicionales, lo que se adicionará al precio de bajada de martillo y serán retenidos por el Rematador, para su posterior versión a la DGI.
* La información de trazabilidad de cada lote está disponible el día del remate.

CORDEROS/AS	CANT.	PESO (Kgs)	LOTE
PROP. **ESTANCIA SARANDI**	**120**	**31**	**162**

FLORIDA · Paraje costas del Sarandí. Sobre Camino el obelisco a 25 km de Sarandí Grande ciudad y a 17 km de Polanco del Yi.

CLASE: B-MB
ESTADO: B-MB

RAZA: 120CORRIEDALEMERILIN
EDAD: Fines de invierno y principios de primavera de 2026
EST. REP: Enteros
TRAT. NUTR: Campo Natural
VAC. ECTIMA: No **VAC. CLOSTRIDIOSIS:** No
FLECHILLA: Si **PODALES:** No **COLUDOS:** Si
PESO MÁX: 38kg. **PESO MÍN:** 20kg. **% PESADA:** 40% **DESTARADO:** No
AL PIE: 120 **ENTEROS:** 89

OBSERVACIONES: Muy lindo lote de corderos y corderas cruza. De muy buena clase y muy buen desarrollo. Parejos en estado. Parejos en tamaño, a excepción de 17 algo más chicos por diferencia de parición. Lana de Punta. Arrancando a levantar flechilla. Todo al pie. 89 Machos enteros y 31 hembras. Los más grandes nacidos en julio y los más chicos mediados de septiembre.

BERGARA NEGOCIOS RURALES
CERTIFICADOR: Dr. Alejo Arocena
FECHA: 22/11/2026

BORREGOS	CANT.	PESO (Kgs)	LOTE
PROP. **ANTONIO FACIN NI**	**102**	**37**	**163**

SALTO · 21 km al NW del km 175 de ruta 26. A 70 km de Tacuarembó. "Corrales de Paysandu"

CLASE: G-B
ESTADO: B

RAZA: 102MERINO
EDAD: DL 12, 2D 25, 6D 1 **BOQUEADO:** 37%
TRAT. NUTR: Campo natural
VAC. ECTIMA: No **VAC. CLOSTRIDIOSIS:** No
FLECHILLA: No **PODALES:** No **COLUDOS:** Si
ESQUILA: Fines octubre
PESO MÁX: 48kg. **PESO MÍN:** 23kg. **% PESADA:** 30% **DESTARADO:** No

OBSERVACIONES: Buen lote de borregos Merino. Bastantes adelantados de estado la mayoría, lindos para un negocio rápido. Hay 5 más chicos de menos caja, 21 astados. Hay 7 machos enteros y dos hembras. Dos curados en pata. Buen lote para invernar. Coreo promedio establecimiento 20 micras.

LA CONSIGNATARIA DESDE 2013
CERTIFICADOR: Sr Manuel Moretti
FECHA: 23/11/2026

ANOTACIONES

ANOTACIONES

ANOTACIONES



Bertsch, Correa & San Román
REMATES
Lecueder 401 - ARTIGAS
Tels.: 47722215
Cels.: 099772526
Barbieri 318 - SALTO
Tels.: 47327900 -
099731587 / 099633410

BERGARA
NEGOCIOS RURALES
Paysandú 941 Esc. 9 y 10
MONTEVIDEO
Cel.:099141298

Campo Abierto
NEGOCIOS / INSUMOS
Yamandú Rodriquez 1416
MONTEVIDEO
Tel.: 26058830
Cel.: 094 297 711

DEL AGRO & CIA.
CAMPOS - HACIENDA
Rostand 1566
MONTEVIDEO
Tel.: 2601 0338
Cel.:099187 273

ALEJANDRO ILUNDAIN
NEGOCIOS RURALES
Stma. Trinidad 467, Trinidad FLORE
Tels.: 43642559 / 43644559
Cel.: 099 397 648

Gambetta
NEGOCIOS RURALE
MANUEL MELÉNDEZ 483
TREINTA Y TRES
TEL.: 4452 4087 – 099 850 480

Alori & Cía.
NEGOCIOS RURALES
Batlle y Ordonez 666
MELO
Tel: 4642 7557 I 099 800 186

125
DD ESCRITORIO DUTRA
Rematadores
Jamaica 3132 - MONTEVIDEO
Tels.: 26047041 / 099681411
Cel.: 099611200

MIGUEL A. IZMENDI
NEGOCIOS RURALES
Manuel Meléndez 410 - TREINTA Y TRES
Tel.: 44522706 - Cel.:095308281
Av. Artigas s/n, José Pedro Varela
Tel.: 44559476 - Cel.:095308282

fp FERNANDO DE LA PEÑA
Negocios rurales
Ruta 12Km 343, Puente Otegui
MINAS
Tels.: 44422947 / 44424343
Cels.: 095028572 / 095028515

Jaso&Jaso
negocios rurales
Washington Beltrán 656
MINAS
Tels.: 44425404 / 23525
Cels.: 099614836 / 099622884

Jorge Strauch
NEGOCIOS RURALES
AVELINO MIRANDA 1498
TREINTA Y TRES
Tels.: 44522415 / 44524686
Cels.: 099605386 / 099418164

MEGAAGRO
EXCELENCIA AL SERVICIO DE SU NEGOCIO
Paso Escobar S/N 6 650
metros de Ruta 101, km 27.500
(Junto al Complejo Celeste), Barros Blancos
CANELONES - Tel: 2600 1600

CAMPO MERCADO
Oficina Central
Dr Eduardo Couture 6670
Montevideo

LA CONSIGNATARIA
DESDE 2013
GALICIA 1069
MONTEVIDEO
Tel: 2900 2733

Otto Fernández
Seguridad y Confianza
Presidente Berreta 452
ARTIGAS
Tel.: 47722818 - Cel.: 099772000

GA Gastón Araujo
AGRONEGOCIOS
Andrés Cheveste 747
ARTIGAS
Tel.: 47721414
Cels.: 098636084 / 099771295

CALENDARIO
DE REMATES 2026

NOVIEMBRE

L	M	X	J	V	S	D
						1
2	3	4	5	6	7	8
9	10	11	12	13	14	15
16	17	18	19	20	21	22
23	24	25	26	27	28	29
30						

DICIEMBRE

L	M	X	J	V	S	D
	1	2	3	4	5	6
7	8	9	10	11	12	13
14	15	16	17	18	19	20
21	22	23	24	25	26	27
28	29	30	31			

Remate Herencia





BUSCA TU CANAL ESCANEAR CÓDIGO QR Y SEGUÍ EL REMATE EN VIVO

CAMPORURAL

PU BOT

¿CONOCÉS PUBOT?

Ahora preofertar tu lote es tan fácil como mandar un WhatsApp al 098 421 787

