pam
Arocena & Arocena

Imprimimos catálogos, cartelería,
banderas, indumentaria,
merchandising y mucho más.
Consultar: 098 555 470

En marcha la vacunación contra la fiebre aftosa en todo el país

Avanza el período de vacunación contra la fiebre aftosa en Uruguay

El Ministerio de Ganadería, Agricultura y Pesca (MGAP) recuerda que desde el 15 de junio y hasta el **15 de julio de 2025 se desarrolla el período de vacunación contra la fiebre aftosa, dirigido a todos los bovinos nacidos en el segundo semestre de 2024 y durante el año 2025.** La vacunación **es obligatoria** y busca reforzar la inmunidad del rodeo nacional, manteniendo el estatus sanitario del país. Las vacunas son entregadas por el MGAP, y para retirarlas los titulares deben presentar una declaración jurada y una planilla de control sanitario actualizada. Durante este período, se restringen los eventos con concentración de animales, como remates feria y exposiciones. **Se encuentran habilitados los remates virtuales o por pantalla, siempre que no impliquen movimiento de animales.**

El **traslado a faena** está permitido para bovinos que cuenten con las vacunas de los **dos períodos anteriores y hayan sido inmunizados en el actual al menos 10 días antes del movimiento.**

Desde el MGAP se enfatiza la importancia de cumplir con el calendario sanitario como parte de una estrategia nacional que protege la salud animal y fortalece el posicionamiento internacional de la ganadería uruguaya.

PRÓXIMOS REMATES

EVOLUCIÓN PRECIOS 2021-2024 | MERCADO GANADERO

PANTALLA URUGUAY

Seguimiento mensual de precios de las principales categorías de ganado en **PANTALLA URUGUAY**.

CATEGORÍAS PRESENTADAS:

- **Terneros**
- **Novillos 1 a 2 años**
- **Vaquillonas 1 a 2 años**
- **Vacas Invernada**
- **Piezas de cría**

AUSPICIADO POR

Boehringer Ingelheim

APORTANDO VALOR
A TRAVÉS DE LA INNOVACIÓN

EVOLUCIÓN PRECIO CONTADO, SIN COSTO FINANCIERO
TERNEROS

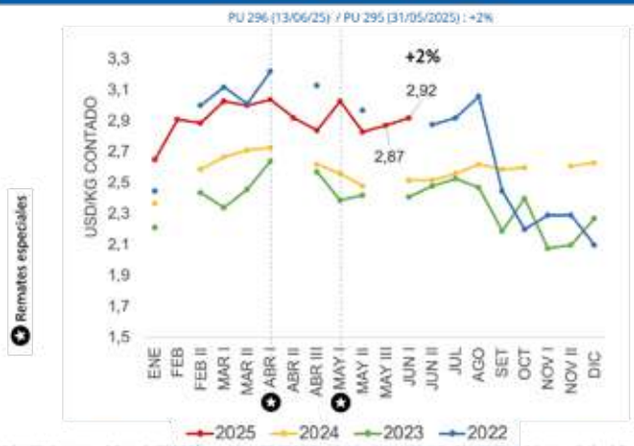

PROMEDIO ANUAL DE LA CATEGORÍA AL REMATE 296 DEL 13/06 = 2,91 USD/KG, CONCRETANDO UNA SUBA DEL +13% CON RESPECTO MISMO PERÍODO DEL AÑO 2024, CON NIVELES DE PRECIO MUY SIMILARES A LOS PRECIOS DEL AÑO 2022.

EVOLUCIÓN PRECIO CONTADO, SIN COSTO FINANCIERO
VACAS DE INVERNADA

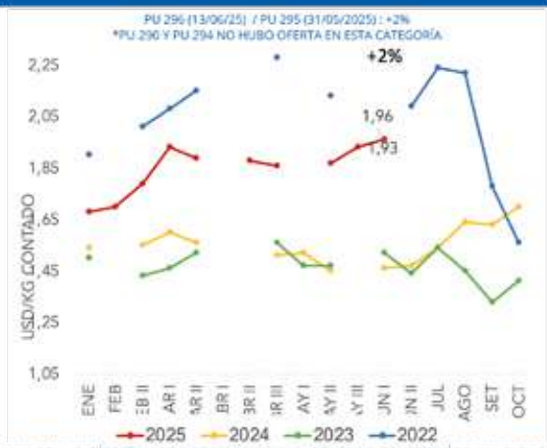

PROMEDIO ANUAL DE LA CATEGORÍA AL REMATE 296 DEL 13/06= 1,85 USD/KG, CONCRETANDO UNA SUBA DEL +21% CON RESPECTO MISMO PERÍODO DEL AÑO 2024.

EVOLUCIÓN PRECIO CONTADO, SIN COSTO FINANCIERO
NOVILLOS DE 1 A 2 AÑOS

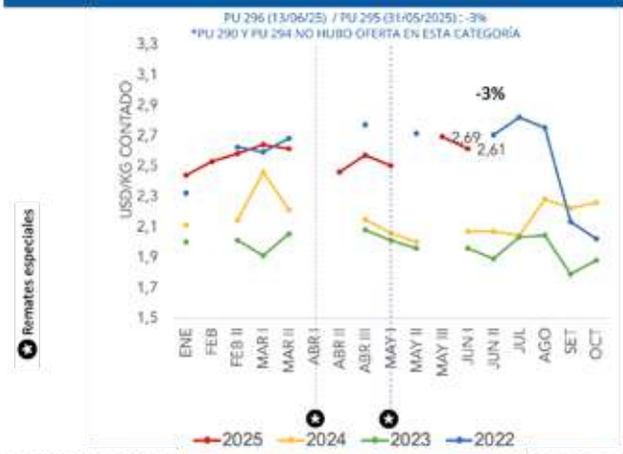

PROMEDIO ANUAL DE LA CATEGORÍA AL REMATE 296 DEL 13/06= 2,56 USD/KG, CONCRETANDO UNA SUBA DEL +19% CON RESPECTO MISMO PERÍODO DEL AÑO 2024. LOS NIVELES DE PRECIO TAMBIÉN SE UBICAN EN POSICIONES SIMILARES A LAS DEL AÑO 2022.

EVOLUCIÓN PRECIO CONTADO, SIN COSTO FINANCIERO
PIEZAS DE CRÍA

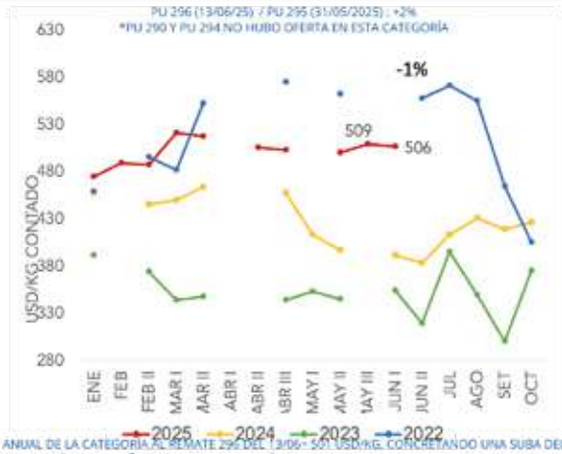

PROMEDIO ANUAL DE LA CATEGORÍA AL REMATE 296 DEL 13/06= 501 USD/KG, CONCRETANDO UNA SUBA DEL +15% CON RESPECTO MISMO PERÍODO DEL AÑO 2024. ESTA CATEGORÍA AÚN PROMEDIA UN POCO POR DEBAJO DE LOS PRECIOS DEL AÑO 2022, PERO SENSIBLEMENTE SUPERIOR AL AÑO PASADO Y MÁS AÚN AL ANTERIOR.

EVOLUCIÓN PRECIO CONTADO, SIN COSTO FINANCIERO
VAQUILLONAS 1 A 2 AÑOS

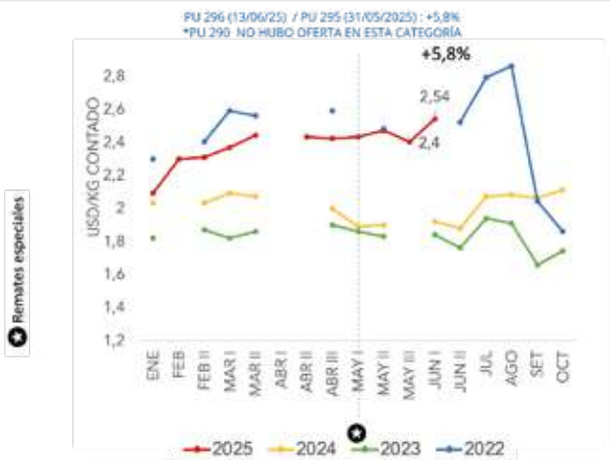

PROMEDIO ANUAL DE LA CATEGORÍA AL REMATE 296 DEL 13/06= 2,38 USD/KG, CONCRETANDO UNA SUBA DEL +20% CON RESPECTO MISMO PERÍODO DEL AÑO 2024.ESTA CATEGORÍA TAMBIÉN SE ESTÁ ACOPLANDO A LOS NIVELES DE PRECIO DEL AÑO 2022.

EVOLUCIÓN ÍNDICE DE REPOSICIÓN FLACO/GORDO
FUENTE ACG

EL INDICE DE REPOSICIÓN CONTINUA AJUSTANDO A LA BAJA DESDE EL MÁXIMO ALCANZADO EN LA SEMANA 12 (1,2771).

PANTALLA®
URUGUAY

CALENDARIO DE REMATES 2025

ENERO

L	M	M	J	V	S	D
		1	2	3	4	5
6	7	8	9	10	11	12
13	14	15	16	17	18	19
20	**21**	**22**	23	24	25	26
27	28	29	30	31		

FEBRERO

L	M	M	J	V	S	D
					1	2
3	4	5	6	**7**	8	9
10	11	12	13	14	15	16
17	18	19	20	21	22	23
24	**25**	**26**	27	28		

MARZO

L	M	M	J	V	S	D
					1	2
3	4	5	6	7	8	9
10	**11**	**12**	13	14	15	16
17	18	19	20	21	22	23
24	25	26	**27**	**28**	29	30
31						

ABRIL

L	M	M	J	V	S	D
	1	2	3	4	5	6
7	8	9	**10**	**11**	12	13
14	15	16	17	18	19	20
21	22	23	24	25	26	27
28	**29**	**30**				

MAYO

L	M	M	J	V	S	D
			1	2	3	4
5	6	7	8	**9**	10	11
12	**13**	14	15	16	17	18
19	20	21	22	23	24	25
26	27	**28**	**29**	**30**	31	

JUNIO

L	M	M	J	V	S	D
						1
2	3	4	5	6	7	8
9	10	11	12	**13**	14	15
16	17	18	19	20	21	22
23	24	25	26	**27**	28	29
30						

JULIO

L	M	M	J	V	S	D
	1	2	3	4	5	6
7	8	9	10	11	12	13
14	15	16	17	18	19	20
21	22	23	24	25	26	27
28	29	30	**31**			

AGOSTO

L	M	M	J	V	S	D
				1	2	3
4	5	6	7	8	9	10
11	12	13	14	15	16	17
18	19	10	21	22	23	24
25	26	27	**28**	**29**	30	31

SEPTIEMBRE

L	M	M	J	V	S	D
1	2	3	4	5	6	7
8	9	10	11	12	13	14
15	16	17	18	19	20	21
22	23	24	**25**	**26**	27	28
29	30					

OCTUBRE

L	M	M	J	V	S	D
		1	2	3	4	5
6	7	8	9	10	11	12
13	14	15	16	17	18	19
20	21	22	23	24	25	26
27	28	29	**30**	**31**		

NOVIEMBRE

L	M	M	J	V	S	D
					1	2
3	4	5	6	7	8	9
10	11	12	**13**	**14**	15	16
17	18	19	20	21	22	23
24	25	26	**27**	**28**	29	30

DICIEMBRE

L	M	M	J	V	S	D
1	2	3	4	5	6	7
8	9	10	11	12	13	14
15	16	17	**18**	**19**	20	21
22	23	24	25	26	27	28
29	30	31				

- Remate Select
- Ganadera Angus
- Ganadera Hereford
- Ganadera Brangus

CambioMINAS

Agenda **Dolar Bank al 099 628 000**
y disfruta de pagos cómodos y rápidos desde casa.

DolarBank

Abitab

www.cambiominas.com.uy | Contactanos al 099 443 500

PANTALLA® URUGUAY

Bertsch, Correa & San Román REMATES
Lecueder 401 - ARTIGAS
Tels.: 47722215
Cels.: 099772526
Barbieri 318 - SALTO
Tels.: 47327900 -
099731587 / 099633410

BERGARA NEGOCIOS RURALES
Paysandú 941 Esc. 9 y 10
MONTEVIDEO
Cel.:099141298

Campo Abierto NEGOCIOS / INSUMOS
Yamandú Rodriguez 1416
MONTEVIDEO
Tel.: 26058830
Cel.: 099782952

DEL AGRO & CIA. CAMPOS - HACIENDA
Rostand 1566
MONTEVIDEO
Tel.: 2601 0338
Cel.:099187 273

Alori & Cía. NEGOCIOS RURALES EST. 1991
Batlle y Ordonez 666
MELO
Tel: 4642 7557 I 099 800 186

125 ESCRITORIO DUTRA Rematadores
Jamaica 3132 - MONTEVIDEO
Tels.: 26047041 / 099681411
Cel.: 099611200

MIGUEL A. IZMENDI NEGOCIOS RURALES
Manuel Meléndez 410 - TREINTA Y TRES
Tel.: 44522706 - Cel.:095308281
Av. Artigas s/n, José Pedro Varela
Tel.: 44559476 - Cel.:095308282

FERNANDO DE LA PEÑA Negocios rurales
Ruta 12Km 343, Puente Otegui
MINAS
Tels.: 44422947 / 44424343
Cels.: 095028572 / 095028515

Jaso&Jaso negocios rurales
Washington Beltrán 656
MINAS
Tels.: 44425404 / 23525
Cels.: 099614836 / 099622884

Heber Hernández & Asoc. NEGOCIOS RURALES E INMOBILIARIOS
Dr. Domingo Catalina 257
TACUAREMBO
Tel.: 46320632
Cels.: 094876543 / 094222187

Jorge Strauch NEGOCIOS RURALES
AVELINO MIRANDA 1498
TREINTA Y TRES
Tels.: 44522415 / 44524686
Cels.: 099605386 / 099418164

MEGAAGRO EXCELENCIA AL SERVICIO DE SU NEGOCIO
Paso Escobar S/N 6 650
metros de Ruta 101, km 27.500
(Junto al Complejo Celeste), Barros Blancos
CANELONES - Tel: 2600 1600

Alejandro Ilundain Negocios Rurales
Stma. Trinidad 467, Trinidad FLORES
Tels.: 43642559 / 43644559
Cel.: 099683529

Otto Fernández Seguridad y Confianza
Presidente Berreta 452
ARTIGAS
Tel.: 47722818 - Cel.: 099772000

SILVEIRA AGRONEGOCIOS
Ruta 26 km 428,5
CERRO LARGO
Tel: 4642 4728 I 4643 0536

Gastón Araujo AGRONEGOCIOS
Andrés Cheveste 747
ARTIGAS
Tel.: 47721414
Cels.: 098636084 / 099771295

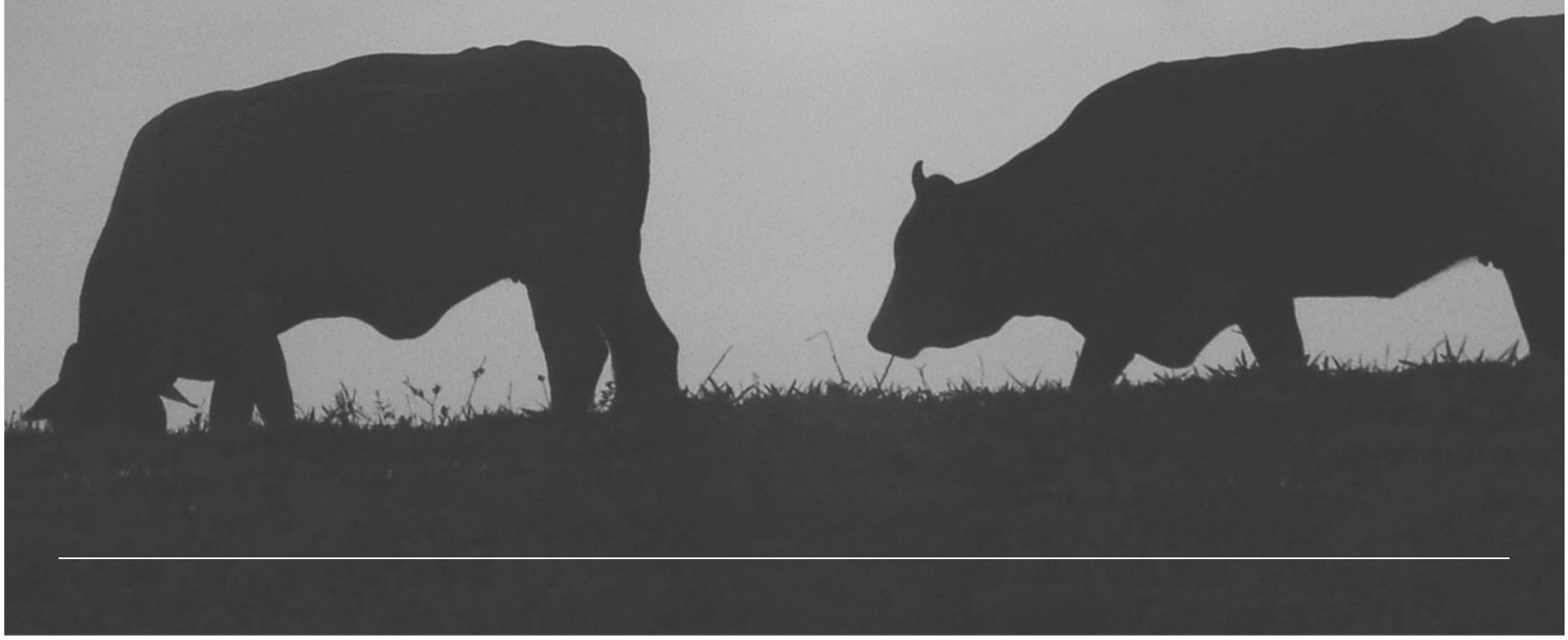

ACG ASOCIACIÓN DE CONSIGNATARIOS DE GANADO
FUNDADA EN 1920
100 AÑOS

desde 1920 somos
referencia

acg.com.uy

Gente de confianza defendiendo su negocio agropecuario

Como hace casi 100 años todos y cada uno de los Consignatarios de Ganado del Uruguay han estado junto al productor, en las buenas y en las otras, afianzando esa confianza que solo el tiempo puede generar, brindando profesionalismo, cuidando cada negocio y convirtiéndolo en una inversión. Intermediamos, asesoramos, como siempre... **mano a mano con los protagonistas del sector.**

Cuareim 1643 - piso 1, escritorio 22
Tel.: 2908 3238 - Cel.: 098 017 627
acg@acg.com.uy | Montevideo - Uruguay

.: COMUNICADO :.

PANTALLA®
URUGUAY

- Pantallas Uruguay S.A. y sus rematadores asociados brindan todo su apoyo a la lucha contra el lavado de activos y financiamiento del terrorismo. Con este motivo en forma resumida comunicamos la normativa vigente regulada por la ley 19.574 conocida como ley integral contra el lavado de activos y su decreto reglamentario el 379/2018.

Algunas definiciones: * La secretaria nacional para la lucha contra el lavado de activos y el financiamiento del terrorismo (SENACLAFT) es la unidad encargada de implementar las políticas contra el lavado de activos y el financiamiento del terrorismo.

* El lavado de activos es la gestión que se realiza para ocultar el origen de bienes o dineros obtenidos ilegalmente, recibidos del narcotráfico, terrorismo, tráfico de armas y otras actividades delictivas.

* La ley 19.574 otorga al SENACLAFT el control del cumplimiento de las normas de prevención de lavado de activos a los sujetos obligados no financieros, dónde en el artículo 13 literal E se encuentran los rematadores.

Será obligación de los rematadores según los artículos 13 y 14 de la ley:

1. Brindar información sobre operaciones inusuales o sospechosas a la Unidad de Información y Análisis Financiero del Banco Central del Uruguay.

2. Definir e implementar políticas y procedimientos de debida diligencia para todos sus clientes que permitan obtener una adecuada identificación y conocimiento de los mismos, incluyendo el beneficiario final y sus negocios.

Las medidas de debida diligencia se detallan en el artículo 15 de la ley y son las siguientes:

a) Identificar y verificar la información sobre clientes en fuentes independientes.

b) Identificar al beneficiario final y tomar las medidas razonables para comprobar su identidad.

c) Obtener información sobre el propósito de la relación comercial y la naturaleza de los negocios.

d) Realizar cuando corresponda un seguimiento continuo de la relación comercial y el origen de los fondos.

e) Las medidas de debida diligencia podrán ser simplificadas o intensificadas en función de un enfoque de riesgos según las categorías de clientes, estos podrán ser de riesgo reducido o mayor riesgo dependiendo del tipo de cliente, la relación de negocio, producto u operación.

f) Conservación de registros: Los sujetos obligados deberán conservar los registros de todas las actividades con sus clientes por un plazo mínimo de 5 años después de terminada la relación comercial.

El Oficial de cumplimiento de estas medidas puede ser el propio sujeto obligado u otra persona que el sujeto designe, deberá encargarse de definir los procedimientos de prevención y de que los mismos se cumplan así como ser en enlace con la SENACLAFT.

3. Obligación de Registrarse: los sujetos obligados deberán inscribirse en el registro de sujetos obligados del sector no financiero que a tales efectos lleva el SENACLAFT. La inscripción se hace por internet pero los rematadores específicamente estánwn informarse en **WWW.GUB.UY/SENACLAFT.**

Conozca las condiciones de financiamiento de ganado en Pantalla Uruguay.

Descuento de cheques de la Industria Frigorífica (previa consulta)
- Sin costo financiero
- Plazo: 45 días.

Préstamos hasta U$S60.000
- Declaración Jurada de DICOSE
- Certificado de BPS
- Certificado de DGI
- Plazo: 180 días renovable por 180 días más

Préstamos a partir de U$$60.000 con Programa Ganadero Itaú *
- Declaración Jurada de DICOSE
- Certificado de BPS
- Certificado de DGI
- Monto: hasta el 80% del valor del ganado fideicomitido.
- Plazo: 180 días renovable por 180 días más.
- Últimos dos balances

*Para acceder al Programa Ganadero Itaú el comprador deberá adherirse al mismo y ser cliente de Itaú.
El monto máximo del préstamo es el 80% del valor del ganado fideicomitido.
Por más información comunicarse con el departamento de Agronegocios de Itaú al 2916 0127 int. 635 o al 094 281 810.

El otorgamiento del financiamiento solicitado está sujeto al cumplimiento de las condiciones detalladas, a la firma de la documentación determinada por el banco y a que las condiciones económicas y financieras imperantes en el mercado no sufran variaciones significativas. La información contenida en la presente, no constituye una oferta para contratar estando sujeta al previo análisis y aprobación crediticia por parte del banco.

Itaú

PANTALLA®
URUGUAY

GANADO VACUNO ASEGURADO POR

BANCO DE SEGUROS DEL ESTADO EN PANTALLA URUGUAY

Se cubre la muerte de los animales comercializados por cualquier causa exceptuando las "Exclusiones de Cobertura" indicadas en el Artículo 7* de las Condiciones Generales de Vida Animal & Abigeato: Faena o sustracción de los animales.

La cobertura comenzará a regir una vez que los animales llegan al campo del comprador y finaliza a los 45 días después del primer día del remate de Pantalla Uruguay.

El capital asegurado de cada remate se compone de la suma de todos los animales vacunos vendidos al precio total pagado por el comprador.

En caso de siniestro se indemnizará al productor por el valor final pagado por el animal siniestrado y no se aplicará deducible.

Procedimiento

Denuncia por muerte

El productor dará aviso al escritorio participante de la venta, quien realizará la denuncia telefónica ante el BSE a través del 1994. Además solicitará un informe veterinario donde se certifique la causa de la muerte del o los animales asegurados. Este informe será remitido al BSE y deberá de ir acompañado de fotos del animal donde se detalle claramente la caravana electrónica del mismo. Se debe presentar trazabilidad, guía de propiedad y tránsito y factura de compra.

Denuncia por abigeato

El productor realizará la denuncia policial del hecho en la seccional correspondiente y remitirá dicho documento al escritorio. Se debe presentar trazabilidad, guía de propiedad y tránsito y factura de compra.

IMPORTANTE: El productor dará aviso al escritorio participante de la venta, quien realizará la denuncia telefónica ante el BSE a través del 1994 o se comunicará con Pantalla Uruguay para dar trámite a la misma.

OPORTUNIDAD: Los compradores podrán extender a cobertura de Vida Animal con importantes bonificaciones comunicándose con Pantalla Uruguay, el Banco de Seguros del Estado (agro@bse.com.uy) o su asesor de confianza.

297° PANTALLA URUGUAY

Parque Innovación del LATU

ORDEN DE VENTAS

27 DE JUNIO 2025

HORARIOS POR CATEGORÍA - 27 DE JUNIO 2025

297° REMATE - Teléfono de Contacto: 0800 1101

CATEGORÍA	HORA INICIO	CANTIDAD	LOTES
VIERNES 27 DE JUNIO	**ESTIMACIÓN**		
TERNEROS	09:00 - 10:15	643	15
NOVILLOS 1 A 2 AÑOS	10:15 - 10:40	252	5
NOVILLOS 2 A 3 AÑOS	10:40 - 11:05	209	5
NOVILLOS MÁS DE 3 AÑOS	11:05 - 11:10	64	1
NOVILLOS HOLANDO	11:10 - 11:25	113	3
VACAS DE INVERNADA	11:25 - 13:25	995	24
PIEZAS DE CRÍA	13:25 - 13:55	234	6
TERNERAS	13:55 - 15:25	1.074	18
TERNEROS Y TERNERAS	15:25 - 16:00	282	7
VAQUILLONAS SIN SERVICIO 1 A 2 AÑOS	16:00 - 16:40	563	8
VAQUILLONAS SIN SERVICIO 2 A 3 AÑOS	16:40 - 17:00	172	4
VIENTRES PREÑADOS	17:00 - 18:45	1.048	21
VIENTRES ENTORADOS	18:45 - 18:55	61	2
	TOTAL	**5.710**	**119**

ORDEN DE VENTA

N°	PROPIETARIO	DEPARTAMENTO	ESCRITORIO	CATEGORÍA	CANT.	PESO (KG)
1	LA SOLEDAD DEL PALMAR	RÍO NEGRO	DELAGRO Y CIA.	TERNEROS	48	120
2	MARINA MARTINEZ	CANELONES	JASO & JASO	TERNEROS	35	127
3	ARAUJO E HIJOS SARL	ARTIGAS	GASTON ARAUJO AGRONEGOCIOS	TERNEROS	49	143
4	CUERVO RICCI	LAVALLEJA	JASO & JASO	TERNEROS	30	165
5	DARDO CARBALLO	CERRO LARGO	ESCRITORIO ALORI & CÍA.	TERNEROS	35	156
6	BOYKO VIKTORIYA	COLONIA	MEGAAGRO	TERNEROS	58	190
7	ALICIA GAVARRET.	LAVALLEJA	FERNANDO DE LA PEÑA	TERNEROS	36	191
8	SANTA OLGA	TREINTA Y TRES	ESC. MIGUEL ANGEL IZMENDI	TERNEROS	44	192
9	JORGE TOLEDO Y VIRGINIA TRIAS	LAVALLEJA	JORGE STRAUCH NEG. RURALES	TERNEROS	36	201
10	TRES MARÍAS	CERRO LARGO	CAMPO ABIERTO	TERNEROS	42	201
11	DAIANA KNETCH	SALTO	ESCRITORIO DUTRA LTDA.	TERNEROS	51	207
12	EL LAGO	SALTO	ESCRITORIO DUTRA LTDA.	TERNEROS	105	229
13	YULLY DENIS	TREINTA Y TRES	ESC. MIGUEL ANGEL IZMENDI	TERNEROS	23	165

N°	PROPIETARIO	DEPARTAMENTO	ESCRITORIO	CATEGORÍA	CANT.	PESO (KG)
14	PUNTAS DE OTAZO	TREINTA Y TRES	JORGE STRAUCH NEG. RURALES	TERNEROS	25	195
15	FERNANDA DEL PINO.	LAVALLEJA	CAMPO ABIERTO	TERNEROS	26	230
16	SANTA CATALINA	ARTIGAS	GASTON ARAUJO AGRONEGOCIOS	NOVILLOS 1 A 2 AÑOS	81	210
17	CONSEJO EDUCACION TECNICO PROFESIONAL	ARTIGAS	GASTON ARAUJO AGRONEGOCIOS	NOVILLOS 1 A 2 AÑOS	45	300
18	UBER HERNANDEZ	SALTO	ESCRITORIO DUTRA LTDA.	NOVILLOS 1 A 2 AÑOS	78	353
19	ALEXANDER ESPINO	CANELONES	DELAGRO Y CIA.	NOVILLOS 1 A 2 AÑOS	20	351
20	GERMÁN SOAREZ DE LIMA	PAYSANDÚ	HEBER HERNANDEZ & ASOC.	NOVILLOS 1 A 2 AÑOS	28	380
21	EL LAGO SG	SALTO	BERTSCH, CORREA & SAN ROMÁN SRL	NOVILLOS 2 A 3 AÑOS	41	375
22	LAS PALMAS	MALDONADO	ESCRITORIO DUTRA LTDA.	NOVILLOS 2 A 3 AÑOS	25	375
23	ISIDRO Y JOSÉ FALERO	TREINTA Y TRES	JORGE STRAUCH NEG. RURALES	NOVILLOS 2 A 3 AÑOS	50	380
24	LA QUERENCIA	SALTO	BERTSCH, CORREA & SAN ROMÁN SRL	NOVILLOS 2 A 3 AÑOS	50	398
25	LA CADENA SG	SALTO	ESCRITORIO DUTRA LTDA.	NOVILLOS 2 A 3 AÑOS	43	440
26	EL CAMPITO	CERRO LARGO	ESCRITORIO ALORI & CÍA.	NOVILLOS MÁS DE 3 AÑOS	64	415
27	EDUARDO CURBELO	CANELONES	FERNANDO DE LA PEÑA	NOVILLOS HOLANDO	51	250
28	BREMERMANN HNOS	SORIANO	DELAGRO Y CIA.	NOVILLOS HOLANDO	20	325
29	TITO BORGI	SALTO	ESCRITORIO DUTRA LTDA.	NOVILLOS HOLANDO	42	550
30	MENESSES S.G	ARTIGAS	ESCRITORIO DUTRA LTDA.	VACAS DE INVERNADA	102	385
31	ESTABLECIMIENTO DON LOLO	MALDONADO	ESCRITORIO DUTRA LTDA.	VACAS DE INVERNADA	61	389
32	GRACIELA NOGUEIRA	ROCHA	FERNANDO DE LA PEÑA	VACAS DE INVERNADA	32	390
33	GREGORIA VARELA	LAVALLEJA	CAMPO ABIERTO	VACAS DE INVERNADA	24	398
34	LOS PARAISOS	ARTIGAS	OTTO FERNÁNDEZ NEG. RURALES	VACAS DE INVERNADA	50	402
35	LAS TAPERAS	TREINTA Y TRES	ESC. MIGUEL ANGEL IZMENDI	VACAS DE INVERNADA	25	402
36	EL CEIBO SG	ROCHA	JASO & JASO	VACAS DE INVERNADA	38	405
37	EL CEIBO SG	ROCHA	JASO & JASO	VACAS DE INVERNADA	42	415
38	SILVIA ESCAJAL	ARTIGAS	BERTSCH, CORREA & SAN ROMÁN SRL	VACAS DE INVERNADA	35	409
39	CONSEJO EDUCACION TECNICO PROFESIONAL	ARTIGAS	GASTON ARAUJO AGRONEGOCIOS	VACAS DE INVERNADA	40	415
40	LAS MALVINAS	TREINTA Y TRES	ESC. MIGUEL ANGEL IZMENDI	VACAS DE INVERNADA	32	422
41	LAS TRANQUERAS	ROCHA	JASO & JASO	VACAS DE INVERNADA	25	460
42	TOMAS DUTRA	ROCHA	JASO & JASO	VACAS DE INVERNADA	30	485
43	LA LLANADA	ROCHA	JASO & JASO	VACAS DE INVERNADA	32	480

N°	PROPIETARIO	DEPARTAMENTO	ESCRITORIO	CATEGORÍA	CANT.	PESO (KG)
44	ANTONIO Y FRANCESCO PAPA	SALTO	BERTSCH, CORREA & SAN ROMÁN SRL	VACAS DE INVERNADA	84	515
45	ALVARO CUENCA	FLORIDA	BERGARA	VACAS DE INVERNADA	35	520
46	DIEGO GOMEZ	MALDONADO	JASO & JASO	VACAS DE INVERNADA	27	343
47	TAPUIÁ SRL	TREINTA Y TRES	FERNANDO DE LA PEÑA	VACAS DE INVERNADA	32	349
48	TAPUIÁ SRL	TREINTA Y TRES	FERNANDO DE LA PEÑA	VACAS DE INVERNADA	35	348
49	TAPUIÁ SRL	TREINTA Y TRES	FERNANDO DE LA PEÑA	VACAS DE INVERNADA	35	346
50	TAPUIÁ SRL	TREINTA Y TRES	FERNANDO DE LA PEÑA	VACAS DE INVERNADA	35	372
51	DON PARMENIO	TREINTA Y TRES	JORGE STRAUCH NEG. RURALES	VACAS DE INVERNADA	59	351
52	MARCELO MAUTE SARAVIA	TREINTA Y TRES	CAMPO ABIERTO	VACAS DE INVERNADA	43	350
53	MARCELO MAUTE SARAVIA	TREINTA Y TRES	CAMPO ABIERTO	VACAS DE INVERNADA	42	370
54	GRACIELA NOGUEIRA	ROCHA	FERNANDO DE LA PEÑA	PIEZAS DE CRÍA	67	455
55	DEL PINO Y OTROS.	LAVALLEJA	FERNANDO DE LA PEÑA	PIEZAS DE CRÍA	30	420
56	LAS PALMAS	MALDONADO	ESCRITORIO DUTRA LTDA.	PIEZAS DE CRÍA	25	369
57	LEONARDO PATO	CANELONES	DELAGRO Y CIA.	PIEZAS DE CRÍA	20	-
58	LOS OMBUES.	LAVALLEJA	CAMPO ABIERTO	PIEZAS DE CRÍA	40	-
59	MARIA DE LOURDES GUALA	PAYSANDÚ	ESCRITORIO DUTRA LTDA.	PIEZAS DE CRÍA	52	368
60	ESTANCIA EL PORORO SRL	LAVALLEJA	JASO & JASO	TERNERAS	40	153
62	SIERRAS Y VALLES S.A	PAYSANDÚ	JORGE STRAUCH NEG. RURALES & MEGAAGRO	TERNERAS	69	115
63	SIERRAS Y VALLES S.A	PAYSANDÚ	JORGE STRAUCH NEG. RURALES & MEGAAGRO	TERNERAS	97	162
64	SIERRAS Y VALLES S.A	PAYSANDÚ	JORGE STRAUCH NEG. RURALES & MEGAAGRO	TERNERAS	178	161
65	SIERRAS Y VALLES S.A	PAYSANDÚ	JORGE STRAUCH NEG. RURALES & MEGAAGRO	TERNERAS	73	166
61	MARCELO BONILLA.	LAVALLEJA	ESCRITORIO DUTRA LTDA.	TERNERAS	31	151
66	MARÍA DEL VALLE RODRIGUEZ	MALDONADO	JASO & JASO	TERNERAS	37	163
67	EL CEIBO SG	ROCHA	JASO & JASO	TERNERAS	40	165
68	LA PALMA SG	ROCHA	JASO & JASO	TERNERAS	57	175
69	JORGE TOLEDO Y VIRGINIA TRIAS	LAVALLEJA	JORGE STRAUCH NEG. RURALES	TERNERAS	36	193
70	INES CASTIGLIONI	LAVALLEJA	JASO & JASO	TERNERAS	72	200
71	INES CASTIGLIONI	LAVALLEJA	JASO & JASO	TERNERAS	75	227
72	INES CASTIGLIONI	LAVALLEJA	JASO & JASO	TERNERAS	76	230
73	GABRIEL CASAS	LAVALLEJA	ESCRITORIO DUTRA LTDA.	Terneras	74	205

N°	PROPIETARIO	DEPARTAMENTO	ESCRITORIO	CATEGORÍA	CANT.	PESO (KG)
74	DAIANA KNETCH	SALTO	ESCRITORIO DUTRA LTDA.	TERNERAS	44	205
75	LA SOLEDAD DEL PALMAR	RÍO NEGRO	DELAGRO Y CIA.	TERNERAS	21	113
76	RAUL MACHADO	TREINTA Y TRES	JORGE STRAUCH NEG. RURALES	TERNERAS	27	195
77	FERNANDA DEL PINO.	LAVALLEJA	CAMPO ABIERTO	TERNERAS	27	220
78	MARCELO PERILLO	MALDONADO	JASO & JASO	TERNEROS Y TERNERAS	44	151
79	DON RAMÓN	CERRO LARGO	CAMPO ABIERTO	TERNEROS Y TERNERAS	57	149
80	PABLO PAIVA	SALTO	ESCRITORIO DUTRA LTDA.	TERNEROS Y TERNERAS	62	155
81	LA POSTA	RÍO NEGRO	DELAGRO Y CIA.	TERNEROS Y TERNERAS	31	175
82	FERNANDO SEGÚ	SORIANO	MEGAAGRO	TERNEROS Y TERNERAS	37	240
83	GABRIEL MELGAR	FLORIDA	ESCRITORIO DUTRA LTDA.	TERNEROS Y TERNERAS	26	195
84	JANETH DE LEON	LAVALLEJA	JASO & JASO	TERNEROS Y TERNERAS	25	194
85	YULLY DENIS	TREINTA Y TRES	ESC. MIGUEL ANGEL IZMENDI	VAQUILLONAS SIN SERVICIO 1 A 2 AÑOS	22	209
86	TOMAS DUTRA	ROCHA	JASO & JASO	VAQUILLONAS SIN SERVICIO 1 A 2 AÑOS	71	235
87	ASUAGA JUAN Y DIEGO PINTADO	CANELONES	JASO & JASO	VAQUILLONAS SIN SERVICIO 1 A 2 AÑOS	42	242
88	ASUAGA JUAN Y DIEGO PINTADO	CANELONES	JASO & JASO	VAQUILLONAS SIN SERVICIO 1 A 2 AÑOS	44	249
89	SIERRAS Y VALLES S.A	PAYSANDÚ	JORGE STRAUCH NEG. RURALES & MEGAAGRO	VAQUILLONAS SIN SERVICIO 1 A 2 AÑOS	118	267
90	SIERRAS Y VALLES S.A	PAYSANDÚ	JORGE STRAUCH NEG. RURALES & MEGAAGRO	VAQUILLONAS SIN SERVICIO 1 A 2 AÑOS	180	272
91	SIERRAS Y VALLES S.A	PAYSANDÚ	JORGE STRAUCH NEG. RURALES & MEGAAGRO	VAQUILLONAS SIN SERVICIO 1 A 2 AÑOS	55	251
92	EL RECREO	SALTO	ESCRITORIO DUTRA LTDA.	VAQUILLONAS SIN SERVICIO 1 A 2 AÑOS	31	274
93	TAPUIÁ SRL	TREINTA Y TRES	FERNANDO DE LA PEÑA	VAQUILLONAS SIN SERVICIO 2 A 3 AÑOS	40	324
94	TAPUIÁ SRL	TREINTA Y TRES	FERNANDO DE LA PEÑA	VAQUILLONAS SIN SERVICIO 2 A 3 AÑOS	40	326
95	LAS PALMAS	MALDONADO	ESCRITORIO DUTRA LTDA.	VAQUILLONAS SIN SERVICIO 2 A 3 AÑOS	45	372
96	GREEN MEAT SAS	ROCHA	JASO & JASO	VAQUILLONAS SIN SERVICIO 2 A 3 AÑOS	47	375
97	GRACIELA NOGUEIRA	ROCHA	FERNANDO DE LA PEÑA	VACAS PREÑADAS	40	485
98	GRACIELA NOGUEIRA	ROCHA	FERNANDO DE LA PEÑA	VACAS PREÑADAS	142	420
99	ESTABLECIMIENTO EL PINGUITO	SALTO	SILVEIRA AGRONEGOCIOS	VACAS PREÑADAS	32	480
100	ESTABLECIMIENTO EL PINGUITO	SALTO	SILVEIRA AGRONEGOCIOS	VACAS PREÑADAS	32	465
101	ESTABLECIMIENTO EL PINGUITO	SALTO	SILVEIRA AGRONEGOCIOS	VACAS PREÑADAS	32	470
102	ESTABLECIMIENTO EL PINGUITO	SALTO	SILVEIRA AGRONEGOCIOS	VACAS PREÑADAS	32	460
103	LA PALMYRA	TACUAREMBÓ	ESCRITORIO DUTRA LTDA.	VACAS PREÑADAS	36	476

N°	PROPIETARIO	DEPARTAMENTO	ESCRITORIO	CATEGORÍA	CANT.	PESO (KG)
104	LA GRACIA	ARTIGAS	MEGAAGRO	VACAS PREÑADAS	27	473
105	JULIO CALERO	SALTO	ESCRITORIO DUTRA LTDA.	VACAS PREÑADAS	26	420
106	EL YERBAL	TREINTA Y TRES	SILVEIRA AGRONEGOCIOS	VAQUILLONAS PREÑADAS	27	
107	JOSÉ RODRÍGUEZ DE FREITAS	MALDONADO	JASO & JASO	VACAS PREÑADAS	30	
108	LA ESCONDIDA	CERRO LARGO	SILVEIRA AGRONEGOCIOS	VACAS PREÑADAS	30	
109	SIERRAS Y VALLES S.A	PAYSANDÚ	JORGE STRAUCH NEG. RURALES & MEGAAGRO	VAQUILLONAS PREÑADAS	50	425
110	SIERRAS Y VALLES S.A	PAYSANDÚ	JORGE STRAUCH NEG. RURALES & MEGAAGRO	VACAS PREÑADAS	64	398
111	SIERRAS Y VALLES S.A	PAYSANDÚ	JORGE STRAUCH NEG. RURALES & MEGAAGRO	VACAS PREÑADAS	49	404
112	SIERRAS Y VALLES S.A	PAYSANDÚ	JORGE STRAUCH NEG. RURALES & MEGAAGRO	VACAS PREÑADAS	124	414
113	SIERRAS Y VALLES S.A	PAYSANDÚ	JORGE STRAUCH NEG. RURALES & MEGAAGRO	VAQUILLONAS PREÑADAS	127	370
114	SIERRAS Y VALLES SA	PAYSANDÚ	JORGE STRAUCH NEG. RURALES & MEGAAGRO	VAQUILLONAS PREÑADAS	47	372
115	SIERRAS Y VALLES S.A	PAYSANDÚ	JORGE STRAUCH NEG. RURALES & MEGAAGRO	VAQUILLONAS PREÑADAS	26	375
116	SIERRAS Y VALLES S.A	PAYSANDÚ	JORGE STRAUCH NEG. RURALES & MEGAAGRO	VACAS PREÑADAS	40	360
117	LUCIANO NADAL	SALTO	BERTSCH, CORREA & SAN ROMÁN SRL	VAQUILLONAS PREÑADAS	35	348
118	RAUL MACHADO	TREINTA Y TRES	JORGE STRAUCH NEG. RURALES	VACAS ENTORADAS	25	352
119	RAUL MACHADO	TREINTA Y TRES	JORGE STRAUCH NEG. RURALES	VAQUILLONAS ENTORADAS	36	333

ANOTACIONES

VIERNES 27 DE JUNIO

Hora 09:00 - 10:15 (estimada)

TERNEROS

* Se recomienda tener en cuenta las variaciones de peso de las haciendas de acuerdo a la epoca del año y al tipo de alimentación que están recibiendo.
* El precio de bajada de martillo se considerará libre de IMEBA y sus adicionales para el vendedor. En particular, cuando el comprador sea un "contribuyente de IRAE no productor agropecuario" (frigorífico, exportador, etc.), será de su cargo el IMEBA y sus adicionales, lo que se adicionará al precio de bajada de martillo y serán retenidos por el Rematador, para su posterior versión a la DGI.
* La información de trazabilidad de cada lote está disponible el día del remate.

Categoría	Cant.	Peso (Kgs)	N° Lote
Terneros	48	120	1

Ruta 3 y 55, a 30 km de Young, 70 km de Trinidad y 100 km de Mercedes.

Departamento: **RÍO NEGRO**

Propietario: **LA SOLEDAD DEL PALMAR**

Raza: 26AAAA 18RA 4AAHE
Edad: Primavera 2024
Clase: Buena
Estado: Regular - Bueno
Est. Rep: CASTRADOS
Cantidades: Destetados: 48
Trat. Nutr: Campo natural y silopack
Destarado: SI
Conoce MioMio? SI
Z. Garrapata? SI ESTABLECIMIENTO LIBRE
Sanidad: Mancha y gangrena, queratopili y ricobendazole el 12 de abril

Observaciones: Lote de 48 terneros destetados y castrados, de buena clase y estado. Nacidos en primavera 2024, la diferencia de peso y tamaño es por fecha de parición. Ganado manso y bien trabajado que conoce eléctrico. Buena oportunidad para seguir recriando. Hay 10 mas chicos y livianos. Están castrados hace 5 días. Hay 5 lastimados en testiculos, curados al momento de la certificación. Hay 1 con nube en el ojo y algunos con tiñas. Peso máx: 240kg. Peso mín: 85kg. %Pesada: 100% Castrados: SI A CUCHILLO Mochos:48

Trazabilidad: Por trazabilidad consulte al Escritorio
N°Cert: 48040 | **Fecha:** 20/06/2025
Certificador | Dr. Federico Cayrus
Rematador: | DELAGRO Y CIA.
U$S

Categoría	Cant.	Peso (Kgs)	N° Lote
Terneros	35	127	2

Tala, a 4km de ruta 7 km 83.

Departamento: **CANELONES**

Propietario: **MARINA MARTINEZ**

Raza: 14HE 6XXBR 5HERA 5XXSH 3XXNO 2XXCH
Edad: Verano 2025.
Clase: Buena
Estado: Regular - Bueno
Est. Rep: ENTEROS
Cantidades: Destetados: 35
Trat. Nutr: Verdeo.
Destarado: NO
Conoce MioMio? SI
Z. Garrapata? NO
Sanidad: --

Observaciones: Correcto lote de terneros livianos. De lindo tipo, correctas conformaciones y desarrollo. En general en buen estado con alguno más faltón, pesando 1-2 menos de 100kg, 2-3 más de 150kg (2-3 haciendo el año) el resto en promedio. Están destetados, saben comer. Alguno con lágrima. Buena reposición, con todo los kilos por delante. Peso máx: 168kg. Peso mín: 88kg. %Pesada: 90% Enteros: 35 Mochos:29 Astados: 6

Trazabilidad: Por trazabilidad consulte al Escritorio
N°Cert: 48009 | **Fecha:** 21/06/2025
Certificador | Ing. Agr. Macarena Aguirre
Rematador: | JASO & JASO
U$S

Categoría	Cant.	Peso (Kgs)	N° Lote
Terneros	49	143	3

Catalán, ruta 30 km 150 y 10 kms al Este por camino y campo.

Departamento: **ARTIGAS**

Propietario: **ARAUJO E HIJOS SARL**

Raza: 34AA 3RA 2CH 5AABS 5AAHE
Edad: Primavera 2024/Verano 2025
Clase: Buena - Muy Buena
Estado: Bueno
Est. Rep: CASTRADOS
Cantidades: Destetados: 49
Trat. Nutr: Campo
Destarado: NO
Conoce MioMio? SI
Z. Garrapata? SI
Sanidad: Ivm 3,15 05/06 + Nitroxinil 05/06 2 dosis feed lot + 2 dosis mancha y gangrena.

Observaciones: Lindo lote de terneros Angus y cruzas con Angus. Ternerada con buen desarrollo para la edad, algo desparejos en kg por diferencia en edad. Prontos para meter muchos kg, son una muy buena reposición y futura invernada pesada. Son hijos de toros de la cabaña Macedo. Lote bien trabajado que sabe comer ración. Hay 1 con querato activa, 3 con nube, 3 oreja caída por caravana y 1 sin oreja. 2 enteros se castraron el día de la certificación, se entregan sanos. Peso máx: 203kg. Peso mín: 104kg. %Pesada: 95% Castrados: SI A CUCHILLO

Trazabilidad: Por trazabilidad consulte al Escritorio
N°Cert: 48059 | **Fecha:** 20/06/2025
Certificador | Dr. Bernardo Mattos
Rematador: | GASTON ARAUJO AGRONEGOCIOS
U$S

Categoría	Cant.	Peso (Kgs)	N° Lote
Terneros	30	165	4

Mariscala, ruta 8 km 187

Departamento: **LAVALLEJA**

Propietario: **CUERVO RICCI**

Raza: 30AA
Edad: Primavera 2024
Clase: Muy Buena
Estado: Bueno
Est. Rep: CASTRADOS
Cantidades: Destetados: 30
Trat. Nutr: Campo natural
Destarado: NO
Conoce MioMio? SI
Z. Garrapata? SI
Sanidad: Ricobendazole 04/05, Doble Clostridiosis, ivomecsuper y aftosa 18/06

Observaciones: Muy lindo lote de terneros Angus de lindo tipo, buenas conformaciones carniceras, buen hueso y costillas, con buen tamaño y desarrollo. Lote parejo en clase y estado, el 70% peso entre 140-190kg, uno de menos de 140kg y el resto por encima de 190kg. Terneros hijos de buenas vacas Angus y Napoleón. Ternerada muy mansa, sana y bien trabajada que tiene la ventaja de estar destetados, castrada, saben comer y conocen eléctrico. Muy buenos terneros con todo el futuro por delante. Hay uno con tiña, uno con cicatriz de querato y uno un poco más sentido. Peso máx: 207kg. Peso mín: 131kg. %Pesada: 100% Castrados: SI A CUCHILLO

Trazabilidad: Por trazabilidad consulte al Escritorio
N°Cert: 48005 | **Fecha:** 18/06/2025
Certificador | Dr. Juan Ignacio Bove
Rematador: | JASO & JASO
U$S

Categoría	Cant.	Peso (Kgs)	N° Lote
Terneros	35	156	5

Ruta 18 en Plácido Rosas, 14km por camino, 55 km de Río Branco y 100 km de Treinta y Tres

Departamento: **CERRO LARGO**

Propietario: **DARDO CARBALLO**

Raza: 29BSAA 6BSBR
Edad: Primavera 2024/ verano 2025
Clase: Buena - Muy Buena
Estado: Bueno - Muy Bueno
Est. Rep: ENTEROS
Cantidades: Al pie: 10 Destetados: 25
Trat. Nutr: Campo
Destarado: SI
Conoce MioMio? NO
Z. Garrapata? SI
Sanidad: 7/6 IVM 3 15

Observaciones: Lote sola marca parejos de tipo y con alguna diferencia de tamaño por edad, 4 con menos de 130 kg, muy bien conformados todo origen Vidiella. Muy buena reposición. Peso máx: 195kg. Peso mín: 111kg. %Pesada: 100% Enteros: 35 Astados: 1

Trazabilidad: Por trazabilidad consulte al Escritorio
N°Cert: 48094 | **Fecha:** 23/06/2025
Certificador | Dr. Pedro Scremini
Rematador: | ESCRITORIO ALORI & CÍA.
U$S

Categoría	Cant.	Peso (Kgs)	N° Lote
Terneros	58	190	6

Paraje Manantiales a 16 km de Barker por ruta 54 y 4 km por camino vecinal

Departamento: **COLONIA**

Propietario: **BOYKO VIKTORIYA**

Raza: 19BDRA 16BDHE 8BDAA 7HERA 6HEAA 1BDCH 1BDNO
Edad: Setiembre 2024 - febrero 2025
Clase: Buena - Muy Buena
Estado: Bueno - Muy Bueno
Est. Rep: ENTEROS / CASTRADOS
Cantidades: Al pie: 58
Trat. Nutr: Campo natural
Destarado: NO
Conoce MioMio? NO
Z. Garrapata? NO
Sanidad: Ivomec el 24/6

Observaciones: Buen lote de terneros base Braford y cruzas predominantemente razas carniceras británicas. Sola marca de estancia, ganado parejo en clase con diferencias en peso y tamaño al venir de pariciones largas. Están al pie de la madre realizando una buena cría, prontos para recría e invernada y hay un % sin castrar que puede tener cualquier destino. Ganado manso, bien trabajado que conoce eléctrico y sabe comer ración. Peso máx: 280kg. Peso mín: 118kg. %Pesada: 95% Enteros: 36 Castrados: SI A CUCHILLO Mochos:55 Astados: 3

Trazabilidad: Por trazabilidad consulte al Escritorio
N°Cert: 48083 **Fecha:** 24/06/2025
Certificador Ing. Agr. Ramiro Jorajuría
Rematador: MEGAAGRO

U$S

Categoría	Cant.	Peso (Kgs)	N° Lote
Terneros	36	191	7

Arroyo Malo, a 32km de ruta 7 km 175 y a 75km de Minas.

Departamento: **LAVALLEJA**

Propietario: **ALICIA GAVARRET.**

Raza: 33HE 3HEAA
Edad: Primavera 2024 (3 de año).
Clase: Buena - Muy Buena
Estado: Bueno
Est. Rep: CASTRADOS
Cantidades: Al pie: 33 Destetados: 3
Trat. Nutr: Campo.
Destarado: NO
Conoce MioMio? SI
Z. Garrapata? SI
Sanidad: 2 dosis de clostridiosis + iverm 3,15.

Observaciones: Muy linda ternerada Hereford. De buena y muy buena clase, con buenas conformaciones carnicera, de buen hueso y desarrollo. Están al pie, variados en peso y tamaño por disparidad en parición, pesando 5-6 menos de 150kg, 6-7 más de 230kg (tres de sobreaño) el resto en la media. Están castrados (dos se castraron el día de la certificación), uno castrado a goma. Sanos y bien trabajados. Muy linda reposición, prometen buen futuro. Peso máx: 307kg. Peso mín: 101kg. %Pesada: 100% Castrados: SI A CUCHILLO Mochos:28 Astados: 8

Trazabilidad: Por trazabilidad consulte al Escritorio
N°Cert: 48019 **Fecha:** 21/06/2025
Certificador Ing. Agr. Macarena Aguirre
Rematador: FERNANDO DE LA PEÑA

U$S

Categoría	Cant.	Peso (Kgs)	N° Lote
Terneros	44	192	8

Ruta 8 (km 297), a 10 Km de Treinta y Tres

Departamento: **TREINTA Y TRES**

Propietario: **SANTA OLGA**

Raza: 39HE 5HERA
Edad: Primavera 24' - Verano 25'
Clase: Muy Buena
Estado: Bueno - Muy Bueno
Est. Rep: ENTEROS
Cantidades: Al pie: 44
Trat. Nutr: A campo
Destarado: NO
Conoce MioMio? NO
Z. Garrapata? SI
Sanidad: Ivomec Super a la certificación.

Observaciones: Muy lindo lote de terneros enteros mayoría Hereford. Terneros de muy buena clase, parejos en tipo y tamaño (5/6 mas chicos por largo de parición), con un buen desarrollo para su edad. Un 17% pesando entre 112-160 kg, otro 23% pesando entre 220-262 kg, el resto haciendo promedio. Están al pie de madre. Son hijos de toros origen Martinez Graña y "Armentano". Ternerada mansa, bien trabajada. Muy lindo lote para hacerse de una buena reposición. Peso máx: 262kg. Peso mín: 112kg. %Pesada: 68% Enteros: 44 Mochos:40 Astados: 4

Trazabilidad: Por trazabilidad consulte al Escritorio
N°Cert: 48087 **Fecha:** 21/06/2025
Certificador Dr Matias Rodriguez
Rematador: ESC. MIGUEL ANGEL IZMENDI

U$S

Categoría	Cant.	Peso (Kgs)	N° Lote
Terneros	36	201	9

Molles de Gutierrez por camino vecinal los talas, a 10 km de Varela a 40 km de Treinta y Tres.

Departamento: **LAVALLEJA**

Propietario: **JORGE TOLEDO Y VIRGINIA TRIAS**

Raza: 32HE 2HENO 1HEAA 1HESH
Edad: Primavera 2024
Clase: Buena - Muy Buena
Estado: Bueno - Muy Bueno
Est. Rep: ENTEROS
Cantidades: Al pie: 36
Trat. Nutr: Campo natural
Destarado: NO
Conoce MioMio? SI
Z. Garrapata? SI
Sanidad: Ivermectina 3,15

Observaciones: Muy buen lote de terneros machos enteros mayoría Hereford ternerada de estancia, con buenas conformaciones carniceras parejos en clase y estado con diferencia en peso por fecha de nacimiento. El 45 % pesa entre 140 y 180 kg, el 35 % entre 180 y 240 kg y 20 % mas de 240 kg. Están enteros y al pie de buenas vacas Hereford. Hijos de toros Hereford de los Naranjos y Algare. Lote sano y manso que conoce eléctrico, buena reposición. Peso máx: 297kg. Peso mín: 142kg. %Pesada: 85% Enteros: 36 Mochos:31 Astados: 5

Trazabilidad: Por trazabilidad consulte al Escritorio
N°Cert: 48012 **Fecha:** 17/06/2025
Certificador Sr Sebastian Bove
Rematador: JORGE STRAUCH NEG. RURALES

U$S

Categoría	Cant.	Peso (Kgs)	N° Lote
Terneros	42	201	10

Ruta 44 a Mazangano km 9, 9 km de Melo

Departamento: **CERRO LARGO**

Propietario: **TRES MARÍAS**

Raza: 13XXAA 10AA 6NO 4XXRA 4XXNO 2HE 1XXHO 2XXBS
Edad: Invierno primavera 2024
Clase: Buena
Estado: Bueno
Est. Rep: ENTEROS / CASTRADOS
Cantidades: Destetados: 42
Trat. Nutr: Campo
Destarado: NO
Conoce MioMio? NO
Z. Garrapata? SI
Sanidad: IVM1% 5/6

Observaciones: Lote variado de tipo y tamaño, esto por edad, mayoría con muy buen desarrollo, con buenos esqueletos, les falta estado igual son pesados, hay 2 o 3 algo inferiores en su tipo. 1 con nube,1 con lágrimas. Muy buena reposición. Peso máx: 320kg. Peso mín: 132kg. %Pesada: 100% Enteros: 37 Castrados: SI A CUCHILLO Astados: 5

Trazabilidad: Por trazabilidad consulte al Escritorio
N°Cert: 48209 **Fecha:** 23/06/2025
Certificador Dr. Pedro Scremini
Rematador: CAMPO ABIERTO

U$S

Categoría	Cant.	Peso (Kgs)	N° Lote
Terneros	51	207	11

Itapebi, ruta 3 km 512

Departamento: **SALTO**

Propietario: **DAIANA KNETCH**

Raza: 18AA 18HEAA 12RA 2AAXX 1BDAA
Edad: Primavera 2024
Clase: Buena - Muy Buena
Estado: Bueno - Muy Bueno
Est. Rep: ENTEROS / CASTRADOS
Cantidades: Destetados: 51
Trat. Nutr: Avena
Destarado: NO
Conoce MioMio? SI
Z. Garrapata? SI
Sanidad: 6/4 nitroxinil, 20/5 ricobendasol, 10/6 iver 3,15, myg+tetano

Observaciones: Buena ternerada Angus y sus cruzas, ganado bien carnicero de buen tipo y conformación, ganado que sabe comer y conoce eléctrico, en el lote hay 10 enteros y 5 mas grandes, resto sano y sin detalles. Peso máx: 259kg. Peso mín: 162kg. %Pesada: 50% Enteros: 10 Castrados: SI Astados: 3

Trazabilidad: Por trazabilidad consulte al Escritorio
N°Cert: 48047 **Fecha:** 21/06/2025
Certificador Ing. Agr. Nicolás Direnna
Rematador: ESCRITORIO DUTRA LTDA.

U$S

Categoría	Cant.	Peso (Kgs)	N° Lote
Terneros	105	229	12

Constitución, ruta 3 km 526, 5 km al oeste

Departamento: **SALTO**

Propietario: **EL LAGO**

Raza: 40HEAA 38AA 20AABR 4CHXX 1BDXX 2HE
Edad: Primavera 2024
Clase: Buena - Muy Buena
Estado: Bueno - Muy Bueno
Est. Rep: ENTEROS / CASTRADOS
Cantidades: Destetados: 105
Trat. Nutr: Raigras + suplemento
Destarado: SI
Conoce MioMio? SI
Z. Garrapata? SI
Sanidad: 19/6 cydectin, 10/6 acarack, 20/5 myg+nitroxinil

Observaciones: Buena ternerada entera, ganado bien encaminado y sano, lote parejo y bien carnicero, de buen tipo y desarrollo, ganado que sabe comer y conoce eléctrico, están comiendo ración y verdeo por lo que pueden ganar kilos a la entrega, ganado bien sano, hay 1 con queratoconjuntivitis y 4 con lagrima que están en tratamiento, en el lote hay 4 castrados. Peso máx: 271kg. Peso mín: 191kg. %Pesada: 50% Enteros: 101 Castrados: SI A CUCHILLO Tocos: 18

Trazabilidad: Por trazabilidad consulte al Escritorio
N°Cert: 48213 **Fecha:** 24/06/2025
Certificador Ing. Agr. Nicolás Direnna
Rematador: ESCRITORIO DUTRA LTDA.
U$S

Categoría	Cant.	Peso (Kgs)	N° Lote
Terneros	23	165	13

Sobre ruta 98, a 25 Km de Treinta y Tres

Departamento: **TREINTA Y TRES**

Propietario: **YULLY DENIS**

Raza: 11AA 5RA 4RAHE 3AAHE
Edad: Primavera 24' y Verano 25'
Clase: Buena - Muy Buena
Estado: Bueno - Muy Bueno
Est. Rep: ENTEROS / CASTRADOS
Cantidades: Al pie: 23
Trat. Nutr: A campo
Destarado: NO
Conoce MioMio? SI
Z. Garrapata? SI
Sanidad: .

Observaciones: Muy lindo lote de terneros Angus y sus cruzas. Ternerada pareja en tipo y estado, algo dispar en tamaño por largo de parición. Un 26% pesando por abajo de los 145kg, otro 30% por arriba de 185 kg, el resto promediando. Están al pie de la madre, son castrados a cuchillo, a excepción de 2, que se los entrega castrados. Ternerada mansa, bien trabajada. Muy linda oportunidad para hacerse de una buena reposición. Peso máx: 220kg. Peso mín: 106kg. %Pesada: 100% Enteros: 2 Castrados: SI A CUCHILLO Mochos:23

Trazabilidad: Por trazabilidad consulte al Escritorio
N°Cert: 48092 **Fecha:** 21/06/2025
Certificador Dr Matias Rodriguez
Rematador: ESC. MIGUEL ANGEL IZMENDI
U$S

Categoría	Cant.	Peso (Kgs)	N° Lote
Terneros	25	195	14

Puntas de otazo, a 60 km de Treinta y Tres y 20 km de ruta 8

Departamento: **TREINTA Y TRES**

Propietario: **PUNTAS DE OTAZO**

Raza: 8AA 7RA 6RAHE 3HEBS 1AAHE
Edad: Primavera 2024
Clase: Buena
Estado: Bueno
Est. Rep: ENTEROS
Cantidades: Al pie: 25
Trat. Nutr: Campo natural
Destarado: NO
Conoce MioMio? NO
Z. Garrapata? SI
Sanidad: Fipronil de 3 dias

Observaciones: Buen lote de terneros de buenas conformaciones carniceras con un correcto desarrollo óseo con buenas estructuras óseas. Están al pie, son enteros, tienen alguna diferencia en peso por fecha de nacidos. Terneros mansos y sanos. Se cargan en dos lados a 20 km de distancia entre ellos. Peso máx: 256kg. Peso mín: 147kg. %Pesada: 50% Enteros: 25 Mochos:24 Astados: 1

Trazabilidad: Por trazabilidad consulte al Escritorio
N°Cert: 48130 **Fecha:** 23/06/2025
Certificador Sr Sebastian Bove
Rematador: JORGE STRAUCH NEG. RURALES
U$S

Categoría	Cant.	Peso (Kgs)	N° Lote
Terneros	26	230	15

Gaetan, a 20km de Casupá y a 40km de Minas.

Departamento: **LAVALLEJA**

Propietario: **FERNANDA DEL PINO.**

Raza: 6HERA 5RA 3HEAA 3HE 3HENO 3XXHO 3AA
Edad: Primavera 2024.
Clase: Buena - Muy Buena
Estado: Bueno
Est. Rep: ENTEROS
Cantidades:
Trat. Nutr: Campo.
Destarado: NO
Conoce MioMio? SI
Z. Garrapata? NO
Sanidad: --

Observaciones: Muy linda ternerada cruza. De buena y muy buena clase, buenas conformaciones, buen hueso y desarrollo. En buen estado, como lote algo variados en tamaño y peso, pesando 5-6 menos de 200kg, 5-6 más de 260kg. En proceso de destete con tablilla. Bien sanos y trabajados. Muy linda reposición. Peso máx: 307kg. Peso mín: 156kg. %Pesada: 100% Con tablilla: Enteros: 26 Mochos:24 Astados: 2

Trazabilidad: Por trazabilidad consulte al Escritorio
N°Cert: 48101_1 **Fecha:** 24/06/2025
Certificador Ing. Agr. Macarena Aguirre
Rematador: CAMPO ABIERTO
U$S

VIERNES 27 DE JUNIO

Hora 10:15 - 10:40 (estimada)

NOVILLOS 1 A 2 AÑOS

* Se recomienda tener en cuenta las variaciones de peso de las haciendas de acuerdo a la epoca del año y al tipo de alimentación que están recibiendo.
* El precio de bajada de martillo se considerará libre de IMEBA y sus adicionales para el vendedor. En particular, cuando el comprador sea un "contribuyente de IRAE no productor agropecuario" (frigorífico, exportador, etc.), será de su cargo el IMEBA y sus adicionales, lo que se adicionará al precio de bajada de martillo y serán retenidos por el Rematador, para su posterio versión a la DGI.
* La información de trazabilidad de cada lote está disponible el día del remate.

Categoría	Cant.	Peso (Kgs)	N° Lote
Novillos 1 a 2 años	**81**	**210**	**16**

Camino aviación a 27 km de Artigas, paraje Guaviyu.

Departamento: **ARTIGAS**

Propietario: **SANTA CATALINA**

Raza: 74AA 3RA 2AAHE 1BSRA 1XX
Edad: DL 40
Boqueado: 49%
Clase: Buena - Muy Buena
Estado: Bueno - Muy Bueno
Trat. Nutr: Campo natural
Destarado: NO
Conoce MioMio? SI
Z. Garrapata? SI
Sanidad: Ivermic ad3e, Fluazuron + clorpirifos yNitroxonil 08-06

Observaciones: Muy buen lote de novillitos Aberdeen Angus y sus cruzas, de buenas conformaciones carniceras y parejos en clase y estado. Saben comer ración y conocen eléctrico. Hay 4 más chicos el resto bien parejo. Lote sano, 5 con nube y 1 con goma que se entrega sano. Lote que recomendamos para quienes exigen calidad en su invernada. Peso máx: 270kg. Peso mín: 132kg. %Pesada: 50% Tocos: 1 Mochos:80

Trazabilidad: Por trazabilidad consulte al Escritorio
N°Cert: 47989 | **Fecha:** 12/06/2025
Certificador | Ing. Agrónomo Isaac Stolovas
Rematador: | GASTON ARAUJO AGRONEGOCIOS

U$S

Categoría	Cant.	Peso (Kgs)	N° Lote
Novillos 1 a 2 años	**45**	**300**	**17**

Camino aviación a 7,5 km de Artigas

Departamento: **ARTIGAS**

Propietario: **CONSEJO EDUCACION TECNICO PROFESIONAL**

Raza: 35AA 8RA 1AAHE 1BSRA
Edad: DL 22
Boqueado: 49%
Clase: Buena - Muy Buena
Estado: Bueno - Muy Bueno
Trat. Nutr: Campo natural
Destarado: NO
Conoce MioMio? SI
Z. Garrapata? SI
Sanidad: Doramectina 03-06 y Aspersin 22-05

Observaciones: Muy buen lote de novillos angus y sus cruzas, novillada bien mansa y bien manejada. Lote que destaca por ser bien anchos y profundos. Saben comer ración y conocen eléctrico, todo origen de UTU La Carolina. Reposición de calidad para invernadores exigentes. Peso máx: 360kg. Peso mín: 227kg. %Pesada: 50% Mochos:45

Trazabilidad: Por trazabilidad consulte al Escritorio
N°Cert: 47990 | **Fecha:** 11/06/2025
Certificador | Ing. Agrónomo Isaac Stolovas
Rematador: | GASTON ARAUJO AGRONEGOCIOS

U$S

Categoría	Cant.	Peso (Kgs)	N° Lote
Novillos 1 a 2 años	**78**	**353**	**18**

Arapey chico, ruta 4 km 111, 50 km al este

Departamento: **SALTO**

Propietario: **UBER HERNANDEZ**

Raza: 57AA 13HE 6HEAA 2AAXX
Edad: DL 13, 2D 17, 4D 1, 6D 1
Boqueado: 41%
Clase: Muy Buena
Estado: Bueno - Muy Bueno
Trat. Nutr: Campo natural
Destarado: NO
Conoce MioMio? SI
Z. Garrapata? SI
Sanidad: 10/6 iver 3,15+fluatsuron

Observaciones: Muy buena novillada Angus y sus cruzas, lote bien parejo, muy sano y de muy lindo tipo, son anchos y profundos y de buenos cuartos van a hacer una muy buena invernada, hay 1 tuerto, y 1 con nube, resto sin detalles. Peso máx: 450kg. Peso mín: 300kg. %Pesada: 100% Astados: 4

Trazabilidad: Por trazabilidad consulte al Escritorio
N°Cert: 48062 | **Fecha:** 23/06/2025
Certificador | Ing. Agr. Nicolás Direnna
Rematador: | ESCRITORIO DUTRA LTDA.

U$S

Categoría	Cant.	Peso (Kgs)	N° Lote
Novillos 1 a 2 años	**20**	**351**	**19**

Al Sur de ruta 11 entre ruta 7 y 86, a aproximadamente 10 km de San Jacinto

Departamento: **CANELONES**

Propietario: **ALEXANDER ESPINO**

Raza: 4AA 3HE 5AAXX 3RA 2HEXX 2XXXX 1RABS
Edad: DL 7, 2D 2, 4D 3
Boqueado: 60%
Clase: Buena
Estado: Bueno
Trat. Nutr: Campo y fardo
Destarado: NO
Conoce MioMio? NO
Z. Garrapata? NO
Sanidad: Flok 5/5

Observaciones: Buen lote de novillos de buenas conformaciones y buen desarrollo. Con variación en peso por edad, habiendo 4 de más de 400 kg y 4 de menos de 300 kg. Lote bien sano, manso que conoce eléctrico y están bien trabajado. Linda reposición que tiene varios kg por delante. Peso máx: 430kg. Peso mín: 238kg. %Pesada: 89% Mochos:12 Astados: 8

Trazabilidad: Por trazabilidad consulte al Escritorio
N°Cert: 48096 | **Fecha:** 20/06/2025
Certificador | Ing. Agr. Joaquin Rocco
Rematador: | DELAGRO Y CIA.

U$S

Categoría	Cant.	Peso (Kgs)	N° Lote
Novillos 1 a 2 años	**28**	**380**	**20**

26 km del km 321 de ruta 5 y a 32 km de empalme de Tambores. "Piedra sola"

Departamento: **PAYSANDÚ**

Propietario: **GERMÁN SOAREZ DE LIMA**

Raza: 6AA 7RA 3NO 3HEAA 2CCXX 2LIXX 1CH 2HE 2HERA
Edad: DL 12, 2D 5, 4D 2
Boqueado: 68%
Clase: Buena
Estado: Bueno - Muy Bueno
Trat. Nutr: Campo natural
Destarado: NO
Conoce MioMio? SI
Z. Garrapata? SI ESTABLECIMIENTO LIBRE
Sanidad: Iver 1% (10/5)

Observaciones: Novillada carnicera, bien conformados. De buen desarrollo de acuerdo a su dentición. Con diferencias en tamaño por edad. Ganado sano, buena reposición para invernar. Hay 7 pesados de 465-575kg y dos más chicos de 260 kg. Saben comer ración. Peso máx: 575kg. Peso mín: 250kg. %Pesada: 100% Mochos:21 Astados: 7

Trazabilidad: Por trazabilidad consulte al Escritorio
N°Cert: 47863 | **Fecha:** 09/06/2025
Certificador | Ing. Agr. Manuel Moretti
Rematador: | HEBER HERNANDEZ & ASOC.

U$S

VIERNES 27 DE JUNIO

Hora 10:40 - 11:05 (estimada)

NOVILLOS 2 A 3 AÑOS

* Se recomienda tener en cuenta las variaciones de peso de las haciendas de acuerdo a la epoca del año y al tipo de alimentación que están recibiendo.
* El precio de bajada de martillo se considerará libre de IMEBA y sus adicionales para el vendedor. En particular, cuando el comprador sea un "contribuyente de IRAE no productor agropecuario" (frigorífico, exportador, etc.), será de su cargo el IMEBA y sus adicionales, lo que se adicionará al precio de bajada de martillo y serán retenidos por el Rematador, para su posterio versión a la DGI.
* La información de trazabilidad de cada lote está disponible el día del remate.

Categoría	Cant.	Peso (Kgs)	N° Lote
Novillos 2 a 3 años	**41**	**375**	**21**

Salto Grande, 10 km al norte de Salto

Departamento: SALTO

Propietario: EL LAGO SG

Raza: 10AA 9HEAA 8HE 5BD 3AAXX 3BSXX 3BDBS
Edad: DL 2, 2D 14, 4D 4
Boqueado: 49%
Clase: Buena - Muy Buena
Estado: Bueno - Muy Bueno
Trat. Nutr: Campo natural
Destarado: NO
Conoce MioMio? SI
Z. Garrapata? SI
Sanidad: Iver 3,15 + nitroxinil 20/4, exol 19/06

Observaciones: Buena novillada carnicera, ganado de buen tipo y conformación ganado sano, lote parejo, bien trabajado, con buen desarrollo y estado, buenos para meterles kilos. Peso máx: 430kg. Peso mín: 336kg. %Pesada: 50% Astados: 4

Trazabilidad: Por trazabilidad consulte al Escritorio
N°Cert: 47257_1 | **Fecha:** 20/05/2025
Certificador | Ing. Agr. Nicolás Direnna
Rematador: | BERTSCH, CORREA & SAN ROMÁN SRL

U$S

Categoría	Cant.	Peso (Kgs)	N° Lote
Novillos 2 a 3 años	**25**	**375**	**22**

Pueblo Garzón, 5 km al Noreste

Departamento: MALDONADO

Propietario: LAS PALMAS

Raza: 13AA 6AAXX 2HE 2RA 2RAXX
Edad: DL 1, 2D 7, 4D 2, BLL 3
Boqueado: 52%
Clase: Buena - Muy Buena
Estado: Bueno - Muy Bueno
Trat. Nutr: Campo
Destarado: SI
Conoce MioMio? SI
Z. Garrapata? SI ESTABLECIMIENTO LIBRE
Sanidad: Ivermectina 3,15% 20/5 + pouron 21/6

Observaciones: Buen lote de novillos Británicos, mayoría novillos formados, clasudos y de buenas estructuras carniceras. Variación en peso por distintas edades, pesándose 2 de menos de 300 kg y 4 de más de 450 kg. Es un lote sano, uno reyuno y uno tuerto. Conoce eléctrico, saben comer ración y están bien trabajados. Linda reposición. Peso máx: 590kg. Peso mín: 258kg. %Pesada: 92% Tocos: 3 Mochos:21 Astados: 1

Trazabilidad: Por trazabilidad consulte al Escritorio
N°Cert: 48132 | **Fecha:** 21/06/2025
Certificador | Ing. Agr. Joaquin Rocco
Rematador: | ESCRITORIO DUTRA LTDA.

U$S

Categoría	Cant.	Peso (Kgs)	N° Lote
Novillos 2 a 3 años	**50**	**380**	**23**

Verde Alto por ruta 98 km 5 a 5 km de Treinta y Tres

Departamento: TREINTA Y TRES

Propietario: ISIDRO Y JOSÉ FALERO

Raza: 44AA 3AAHE 1AACH 1AABS 1RA
Edad: DL 15, 2D 15, 4D 1
Boqueado: 62%
Clase: Muy Buena
Estado: Muy Bueno
Trat. Nutr: Verdeo
Destarado: NO
Conoce MioMio? NO
Z. Garrapata? SI ESTABLECIMIENTO LIBRE
Sanidad: Nitrosinil y Clostrisan de 30 dias

Observaciones: Muy buen lote de novillos Angus y cruza de muy lindas conformaciones carniceras, con un buen desarrollo óseo, bien parejos en clase y estado con diferencia en peso por fecha de nacidos. El 60 % pesa entre 320 y 420 kg, 20 % menos y 20 % mas. Uno chueco de una pata sin problema y uno troncho de una oreja Novillada sana y bien mansa que conocen eléctrico y saben comer ración, buena invernada. Ganan kilos a la carga. El ganado se entrega antes del 7 de julio por entrega de campo. Peso máx: 459kg. Peso mín: 268kg. %Pesada: 100% Mochos:48 Astados: 2

Trazabilidad: Por trazabilidad consulte al Escritorio
N°Cert: 48188 | **Fecha:** 22/06/2025
Certificador | Sr Sebastian Bove
Rematador: | JORGE STRAUCH NEG. RURALES

U$S

Categoría	Cant.	Peso (Kgs)	N° Lote
Novillos 2 a 3 años	**50**	**398**	**24**

Paso del Horno, ruta 4 km 114, 50 km al este, a 170 km de Salto y 120 km de Artigas

Departamento: SALTO

Propietario: LA QUERENCIA

Raza: 14HE 10AA 10HEAA 7AAXX 4BD 4CHXX 1AASH
Edad: DL 1, 2D 17, 4D 8, 6D 1
Boqueado: 54%
Clase: Buena - Muy Buena
Estado: Bueno - Muy Bueno
Trat. Nutr: Campo natural
Destarado: NO
Conoce MioMio? SI
Z. Garrapata? SI
Sanidad: Hemovac, iver 3,15 20/3, fluatsuron+nitroxinil 10/6

Observaciones: Buena novillada de razas carniceras, bien conformado, de buen tipo y con buen desarrollo y estado, ganado sano y en buen estado, bueno para seguirlos, hay 1 con bulto en cuarto, 1 queratoconjuntivitis, 1 con nube, 1 inferior en clase y estado. Peso máx: 460kg. Peso mín: 312kg. %Pesada: 50% Astados: 12

Trazabilidad: Por trazabilidad consulte al Escritorio
N°Cert: 48016 | **Fecha:** 17/06/2025
Certificador | Ing. Agr. Nicolás Direnna
Rematador: | BERTSCH, CORREA & SAN ROMÁN SRL

U$S

Categoría	Cant.	Peso (Kgs)	N° Lote
Novillos 2 a 3 años	**43**	**440**	**25**

Paso de la cadena, ruta 31 km 20, 4 km al oeste.

Departamento: SALTO

Propietario: LA CADENA SG

Raza: 28AA 12HEAA 3AACH
Edad: 4D 9, 6D 9, BLL 1
Boqueado: 44%
Clase: Muy Buena
Estado: Muy Bueno
Trat. Nutr: Campo natural
Destarado: SI
Conoce MioMio? SI
Z. Garrapata? SI
Sanidad: 15/5 saguaipicida 20/5 amitraz. Hay 22 que están con hemovac

Observaciones: Muy buena novillada Angus y sus cruzas, ganado muy carnicero de muy buen tipo, grandes anchos y de buenos cuartos y conformación, ganado que sabe comer ración, lote muy parejo y sano, sin detalles. Peso máx: 480kg. Peso mín: 390kg. %Pesada: 50% Astados: 2

Trazabilidad: Por trazabilidad consulte al Escritorio
N°Cert: 47947 | **Fecha:** 09/06/2025
Certificador | Ing. Agr. Nicolás Direnna
Rematador: | ESCRITORIO DUTRA LTDA.

U$S

VIERNES 27 DE JUNIO

Hora 11:05 - 11:10 (estimada)

NOVILLOS MÁS DE 3 AÑOS

* Se recomienda tener en cuenta las variaciones de peso de las haciendas de acuerdo a la epoca del año y al tipo de alimentación que están recibiendo.
* El precio de bajada de martillo se considerará libre de IMEBA y sus adicionales para el vendedor. En particular, cuando el comprador sea un "contribuyente de IRAE no productor agropecuario" (frigorífico, exportador, etc.), será de su cargo el IMEBA y sus adicionales, lo que se adicionará al precio de bajada de martillo y serán retenidos por el Rematador, para su posterio versión a la DGI.
* La información de trazabilidad de cada lote está disponible el día del remate.

Categoría	Cant.	Peso (Kgs)	N° Lote
Novillos más de 3 años	**64**	**415**	**26**

Por ruta 8 rumbo a Acegua, a 25 km de Melo y 2 km de Ruta 8.

Departamento: CERRO LARGO

Propietario: EL CAMPITO

Raza: 18AAHE 17HE 15RAHE 12AA 2RA
Edad: 2D 1, 4D 11, 6D 17, BLL 2
Boqueado: 48%
Clase: Buena - Muy Buena
Estado: Bueno - Muy Bueno
Trat. Nutr: A campo
Destarado: NO
Conoce MioMio? NO
Z. Garrapata? SI
Sanidad: Saguaypicida y lombricida 30 dias previos a la certificación.

Observaciones: Muy lindo lote de novillos razas carniceras. Novillada bien formada, de buena estructura y buen hueso. Son parejos de tipo y tamaño (alguno mas chicho por edad). El 21% de lo pesado pesando por abajo de los 380 kg, un 18% por arriba de los 450 kg, el resto en el promedio. Ganado sano. Muy linda oportunidad para meterle kilos en una invernada a corto/mediano plazo. Peso máx: 507kg. Peso mín: 305kg. %Pesada: 53% Mochos:49 Astados: 15

Trazabilidad: Por trazabilidad consulte al Escritorio
N°Cert: 48082 | **Fecha:** 22/06/2025
Certificador | Dr Matias Rodriguez
Rematador: | ESCRITORIO ALORI & CÍA.

U$S

VIERNES 27 DE JUNIO

Hora 11:10 - 11:25 (estimada)

NOVILLOS HOLANDO

* Se recomienda tener en cuenta las variaciones de peso de las haciendas de acuerdo a la epoca del año y al tipo de alimentación que están recibiendo.
* El precio de bajada de martillo se considerará libre de IMEBA y sus adicionales para el vendedor. En particular, cuando el comprador sea un "contribuyente de IRAE no productor agropecuario" (frigorífico, exportador, etc.), será de su cargo el IMEBA y sus adicionales, lo que se adicionará al precio de bajada de martillo y serán retenidos por el Rematador, para su posterio versión a la DGI.
* La información de trazabilidad de cada lote está disponible el día del remate.

Categoría	Cant.	Peso (Kgs)	N° Lote
Novillos Holando	**51**	**250**	**27**

Costas del Tala, a 7 de ruta 7 km 74 y a 7 de ruta 12 km 92

Departamento: CANELONES

Propietario: EDUARDO CURBELO

Raza: 51HO
Edad: DL 30, 2D 3
Boqueado: 65%
Clase: Buena
Estado: Bueno
Trat. Nutr: Raigras y fardo
Destarado: SI
Conoce MioMio? SI
Z. Garrapata? NO
Sanidad: Ripercol, saguaype y roborante 5/5

Observaciones: Buen lote Holando, de buen desarrollo para la edad. Son parejos en su peso en torno al promedio, habiendo dos de menos de 200 kg y 3 más de 300 kg. Lote bien sano, un con verruga y uno entero que se puede entregar capado. Mansos, conocen eléctrico, saben comer ración y están bien trabajados. Linda reposición. Peso máx: 353kg. Peso mín: 190kg. %Pesada: 100% Tocos: 5 Mochos:40 Astados: 6

Trazabilidad: Por trazabilidad consulte al Escritorio
N°Cert: 48043 | **Fecha:** 20/06/2025
Certificador | Ing. Agr. Joaquin Rocco
Rematador: | FERNANDO DE LA PEÑA

U$S

Categoría	Cant.	Peso (Kgs)	N° Lote
Novillos Holando	**20**	**325**	**28**

Ruta 21 km 326, a 5 km de Dolores

Departamento: SORIANO

Propietario: BREMERMANN HNOS

Raza: 18HO 1HOAA 1HOHE
Edad: DL 13, 2D 7
Boqueado: 100%
Clase: Buena
Estado: Bueno - Muy Bueno
Trat. Nutr: Alfalfa
Destarado: SI
Conoce MioMio? NO
Z. Garrapata? NO
Sanidad: Multiclos, carbunco y feedlot. 15 de junio

Observaciones: Buen lote de novillitos Holando, todo ganado joven mayoría diente leche. Gran parte nacidos y criados en el establecimiento. Lote fuerte que está ganando kilos y van a seguir una buena invernada. Todo sano, hay 4 recién capados. Ganado manso que conoce eléctrico y sabe comer ración. Peso máx: 370kg. Peso mín: 215kg. %Pesada: 85% Astados: 20

Trazabilidad: Por trazabilidad consulte al Escritorio
N°Cert: 48218 | **Fecha:** 23/06/2025
Certificador | Ing. Agr. Ramiro Jorajuría
Rematador: | DELAGRO Y CIA.

U$S

Categoría	Cant.	Peso (Kgs)	N° Lote
Novillos Holando	**42**	**550**	**29**

Colonia Rubio, ruta 3 km 525, 35 km al ruta

Departamento: SALTO

Propietario: TITO BORGI

Raza: 22HO 18AAHO 1HE 1JEXX
Edad: 2D 1, 4D 7, 6D 11, BLL 5
Boqueado: 57%
Clase: Buena
Estado: Bueno - Muy Bueno
Trat. Nutr: Campo natural
Destarado: NO
Conoce MioMio? SI
Z. Garrapata? SI
Sanidad:

Observaciones: Correcta novillada Holando y cruzas carniceras, ganado grande, muy cajudo, bien pesados, con muy buen desarrollo, hay 18 mas carniceros cruzas y resto Holando, ganado manso y bien sano. Peso máx: 708kg. Peso mín: 440kg. %Pesada: 50% Astados: 22

Trazabilidad: Por trazabilidad consulte al Escritorio
N°Cert: 48064 | **Fecha:** 20/06/2025
Certificador | Ing. Agr. Nicolás Direnna
Rematador: | ESCRITORIO DUTRA LTDA.

U$S

VIERNES 27 DE JUNIO

Hora 11:25 - 13:25 (estimada)

VACAS DE INVERNADA

* Se recomienda tener en cuenta las variaciones de peso de las haciendas de acuerdo a la epoca del año y al tipo de alimentación que están recibiendo.
* El precio de bajada de martillo se considerará libre de IMEBA y sus adicionales para el vendedor. En particular, cuando el comprador sea un "contribuyente de IRAE no productor agropecuario" (frigorífico, exportador, etc.), será de su cargo el IMEBA y sus adicionales, lo que se adicionará al precio de bajada de martillo y serán retenidos por el Rematador, para su posterio versión a la DGI.
* La información de trazabilidad de cada lote está disponible el día del remate.

Categoría	Cant.	Peso (Kgs)	N° Lote
Vacas de Invernada	102	385	30

Meneses, ruta 30 km 183 y 19 kms al suroeste por camino.

Departamento: **ARTIGAS**

Propietario: **MENESSES S.G**

Raza: 22HEAA 14HE 14CHBR 13HERA 12CCBR 8AA 8RABR 7RA 4AABR
Edad: 2D 1, 6D 4, BLL 26, MD 14, DB 3, FP 10, SD 5
Boqueado: 62%
Clase: Buena - Muy Buena
Estado: Bueno
Est. Rep: SIN DIAGNOSTICO
Sangrado: CONSULTAR AL ESCRITORIO
Trat. Nutr: Campo
Destarado: NO
Conoce MioMio? SI
Z. Garrapata? SI
Sanidad: Baño amitraz 28/05

Observaciones: Muy buen lote de vacas de invernada de razas carniceras y sus cruzas. Mayoría con buen desarrollo caja y hueso para meter muchos kilos. Hay unas 15 un poco más chicas faltonas de desarrollo y unas 10 más adelantadas. Lote que estuvo criando hasta hace poco, en buena comida lograrán ser una buena invernada pesada. hay 1 tuerta ojo blanco, 1 ojo seco 5 con nube de querato y una con bulto en tabla del cuello. Peso máx: 486kg. Peso mín: 296kg. %Pesada: 45% Astados: 21

Trazabilidad: Por trazabilidad consulte al Escritorio
N°Cert: 47940 | **Fecha:** 10/06/2025
Certificador Dr. Bernardo Mattos
Rematador: ESCRITORIO DUTRA LTDA.
U$S

Categoría	Cant.	Peso (Kgs)	N° Lote
Vacas de Invernada	61	389	31

Paso de La Cantera, a 40 km de San Carlos y 68 km de Rocha.

Departamento: **MALDONADO**

Propietario: **ESTABLECIMIENTO DON LOLO**

Raza: 59HE 2HEXX
Edad: 2D 1, 4D 3, 6D 3, BLL 11, MD 9, DB 2, FP 1
Boqueado: 49%
Clase: Buena - Muy Buena
Estado: Regular
Est. Rep: VACIAS CON ECOGRAFÍA
Sangrado: CONSULTAR AL ESCRITORIO
Trat. Nutr: Campo
Destarado: SI
Conoce MioMio? SI
Z. Garrapata? SI ESTABLECIMIENTO LIBRE
Sanidad: Exolt 7/6.

Observaciones: Lindo lote de vacas Hereford Sola Marca de estancia , de buenas conformaciones carniceras, largas, de buena amplitud de caderas y definidas en su sello racial. Es un lote bien sano, habiendo 20 de primera cría que saben comer ración y 3 vaquillonas. Tienen ecografía el 15/4 fecha en la que se desterneran. Conocen eléctrico, llevan la Mansedumbre característica de su raza y están bien trabajadas. Linda reposición que es apta para todo destino. Peso máx: 504kg. Peso mín: 300kg. %Pesada: 83% Tocos: 3 Mochos:45 Astados: 13

Trazabilidad: Por trazabilidad consulte al Escritorio
N°Cert: 48095 | **Fecha:** 23/06/2025
Certificador Ing. Agr. Joaquin Rocco
Rematador: ESCRITORIO DUTRA LTDA.
U$S

Categoría	Cant.	Peso (Kgs)	N° Lote
Vacas de Invernada	32	390	32

Estero de Pelotas, km 161,5 de ruta 15. A 30 km de Lascano.

Departamento: **ROCHA**

Propietario: **GRACIELA NOGUEIRA**

Raza: 27HE 4HERA 1HEAA
Edad: 2D 2, 4D 3, 6D 8, BLL 4, MD 5, DB 1, SD 1
Boqueado: 75%
Clase: Muy Buena
Estado: Bueno - Muy Bueno
Est. Rep: VACIAS CON ECOGRAFÍA
Sangrado: CONSULTAR AL ESCRITORIO
Trat. Nutr: Campo natural
Destarado: NO
Conoce MioMio? NO
Z. Garrapata? NO
Sanidad: Nitroxinil

Observaciones: Buen lote de vacas de invernada de estancia, parejas en clase y estado, con alguna variación en tamaño por haber diferentes edades. Vacas grandes, de buenas conformaciones carniceras que serán pesadas a término. Son sanas, mansas, conocen eléctrico. Hay 1 vaca con bulto en garganta que se inverna sin problema. Buena reposición. Peso máx: 500kg. Peso mín: 311kg. %Pesada: 50% Astados: 4

Trazabilidad: Por trazabilidad consulte al Escritorio
N°Cert: 48021 | **Fecha:** 19/06/2025
Certificador Ing. Agr. Mauro Esponda
Rematador: FERNANDO DE LA PEÑA
U$S

Categoría	Cant.	Peso (Kgs)	N° Lote
Vacas de Invernada	24	398	33

Verdun, ruta 12 a 5km de Minas

Departamento: **LAVALLEJA**

Propietario: **GREGORIA VARELA**

Raza: 8HE 8AA 6XXAA 1XXNO 1XXRA
Edad: DB 6, TCO 1, FP 1
Boqueado: 33%
Clase: Buena - Muy Buena
Estado: Bueno
Est. Rep: SIN DIAGNOSTICO
Sangrado: CONSULTAR AL ESCRITORIO
Trat. Nutr: Campo mejorado
Destarado: NO
Conoce MioMio? SI
Z. Garrapata? SI ESTABLECIMIENTO LIBRE
Sanidad: Fipronil de 1 semana

Observaciones: Buen lote de vacas de invernar de buenas conformaciones carniceras, buen hueso, vacas formadas. Parejas en clase, con diferencias en estado, hay 2 vacas un poco más sentidas, 9 vacas más adelantadas, vacas deslucidas por el temporal. El 50% peso entre 380-420kg. Lote manso y bien trabajado que conoce eléctrico. Buenas vacas para invernar. Hay una vaca con deformación en más en maxilar, una con deformación en más en garganta y una con carcinoma en párpado. Peso máx: 497kg. Peso mín: 323kg. %Pesada: 100% Astados: 2

Trazabilidad: Por trazabilidad consulte al Escritorio
N°Cert: 48099 | **Fecha:** 23/06/2025
Certificador Dr. Juan Ignacio Bove
Rematador: CAMPO ABIERTO
U$S

Categoría	Cant.	Peso (Kgs)	N° Lote
Vacas de Invernada	50	402	34

Meneses, ruta 4 km 190 y 30 km al sur por camino.

Departamento: **ARTIGAS**

Propietario: **LOS PARAISOS**

Raza: 14HERA 10CHXX 8AA 6CCBR 5BSXX 3RA 2HE 2NOBR
Edad: 6D 2, BLL 7, MD 6, DB 8, FP 7, SD 6
Boqueado: 72%
Clase: Buena
Estado: Bueno - Muy Bueno
Est. Rep: SIN DIAGNOSTICO
Sangrado: CONSULTAR AL ESCRITORIO
Trat. Nutr: Campo
Destarado: NO
Conoce MioMio? SI
Z. Garrapata? SI
Sanidad: Baño amitraz 14/06 + Mancha y gangrena

Observaciones: Buen lote de vacas de invernada de razas carniceras y sus cruzas. Ganado con buen desarrollo y caja. Algo desparejas en peso. Hay unas 4 inferiores en desarrollo, clase y estado. Vacaje que por dentición es neto de invernada y en buena comida serán pesadas a término. Hay unas 5 que están criando. Hay 1 con pequeño bulto en cuello y 2 con nube. Peso máx: 560kg. Peso mín: 245kg. %Pesada: 80% Astados: 7

Trazabilidad: Por trazabilidad consulte al Escritorio
N°Cert: 48090 | **Fecha:** 23/06/2025
Certificador Dr. Bernardo Mattos
Rematador: OTTO FERNÁNDEZ NEG. RURALES
U$S

Categoría	Cant.	Peso (Kgs)	N° Lote
Vacas de Invernada	25	402	35

Yerbal a 8 km de Treinta y Tres por ruta 8

Departamento: **TREINTA Y TRES**

Propietario: LAS TAPERAS

Raza: 13HEAA 6HE 3AA 2RA 1HENO
Edad: 2D 1, 6D 1, BLL 4, MD 2, TCO 1
Boqueado: 36%
Clase: Buena
Estado: Bueno - Muy Bueno
Est. Rep: SIN DIAGNOSTICO
Sangrado: CONSULTAR AL ESCRITORIO
Trat. Nutr: Campo natural
Destarado: SI
Conoce MioMio? NO
Z. Garrapata? SI
Sanidad: Ivermectina 3,15 y fipronil del dia

Observaciones: Buen lote de vacas de invernada de correctas conformaciones carniceras, con buenas estructuras óseas, parejas en clase y estado con diferencia de peso por edad. Lote sano y manso. Buena invernada. Peso máx: 504kg. Peso mín: 295kg. %Pesada: 60% Tocos: 1 Mochos:24

Trazabilidad: Hay 13 vacas con caravanas snig Verdes, el resto en regla.

N°Cert: 48072 | **Fecha:** 20/06/2025
Certificador Sr Sebastian Bove
Rematador: ESC. MIGUEL ANGEL IZMENDI

U$S

Categoría	Cant.	Peso (Kgs)	N° Lote
Vacas de Invernada	38	405	36

Costas del ceibo, km 33 de ruta 19. A 65 km de Lascano y 55 km de Chuy

Departamento: **ROCHA**

Propietario: EL CEIBO SG

Raza: 28AA 10RA
Edad: DB 8, FP 10, SD 2
Boqueado: 53%
Clase: Muy Buena
Estado: Bueno - Muy Bueno
Est. Rep: SIN DIAGNOSTICO
Sangrado: CONSULTAR AL ESCRITORIO
Trat. Nutr: Campo natural
Destarado: NO
Conoce MioMio? NO
Z. Garrapata? NO
Sanidad:

Observaciones: Muy buen lote de vacas de invernada de estancia, clasudas, de buenas conformaciones carniceras que sin duda serán pesadas a término. Hay solo 2 vacas por debajo de 350 kg y unas 3-4 por encima de 450 kg, el resto en el promedio, Ganado sano, conoce eléctrico. Buena invernada. Hay 1 vaca ojo blanco (bochon). Peso máx: 464kg. Peso mín: 345kg. %Pesada: 60%

Trazabilidad: Por trazabilidad consulte al Escritorio

N°Cert: 48026 | **Fecha:** 20/06/2025
Certificador Ing. Agr. Mauro Esponda
Rematador: JASO & JASO

U$S

Categoría	Cant.	Peso (Kgs)	N° Lote
Vacas de Invernada	42	415	37

Costas del ceibo, km 33 de ruta 19. A 65 km de Lascano y 55 km de Chuy

Departamento: **ROCHA**

Propietario: EL CEIBO SG

Raza: 22HE 9HERA 5HEAA 4RASG 1HESH 1RANO
Edad: DB 15, FP 10, SD 1
Boqueado: 61,9%
Clase: Buena - Muy Buena
Estado: Bueno - Muy Bueno
Est. Rep: SIN DIAGNOSTICO
Sangrado: CONSULTAR AL ESCRITORIO
Trat. Nutr: Campo natural
Destarado: NO
Conoce MioMio? NO
Z. Garrapata? NO
Sanidad:

Observaciones: Buen lote de vacas de invernada razas carniceras y sus cruzas, Ganado sano, manso, de buenas cualidades carniceras, grandes, largas, como para hacer una invernada pesada. Hay 6-7 por debajo de 400 kg y 6-7 por encima de 450 kg. Son mansas, conocen eléctrico, Hay 1 vaca tuerta y 1 con bulto en garganta que se inverna sin problema. Peso máx: 480kg. Peso mín: 320kg. %Pesada: 70% Tocos: 1 Astados: 11

Trazabilidad: Por trazabilidad consulte al Escritorio

N°Cert: 48026_1 | **Fecha:** 20/06/2025
Certificador Ing. Agr. Mauro Esponda
Rematador: JASO & JASO

U$S

Categoría	Cant.	Peso (Kgs)	N° Lote
Vacas de Invernada	35	409	38

La Bolsa, ruta 30 kms 178 y 7 kms al suroeste por camino.

Departamento: **ARTIGAS**

Propietario: SILVIA ESCAJAL

Raza: 13HEAA 11CHXX 3CCBR 1AA 1HE 2NOBR 2AAXX 1RAXX 1RAHE
Edad: 4D 1, 6D 1, BLL 7, MD 7, DB 4, TCO 1
Boqueado: 60%
Clase: Buena
Estado: Bueno - Muy Bueno
Est. Rep: VACIAS CON ECOGRAFÍA
Sangrado: CONSULTAR AL ESCRITORIO
Trat. Nutr: Campo
Destarado: NO
Conoce MioMio? SI
Z. Garrapata? SI
Sanidad: Ivm 3,15% 2/06

Observaciones: Lindo lote de vacas de cruzas. Ganado neto de invernada con buen desarrollo y estado. Hay 3 algo más chicas por nuevas que estuvieron criando hasta hace poco. Lote ideal para invernar rápido en buena comida. Hay unas 7 más pesadas y adelantadas. Ganado manso y bien trabajado. Hay 1 con bulto en mandíbula y 1 con problema de pezuña. Peso máx: 532kg. Peso mín: 327kg. %Pesada: 70% Astados: 14

Trazabilidad: Por trazabilidad consulte al Escritorio

N°Cert: 48044 | **Fecha:** 21/06/2025
Certificador Dr. Bernardo Mattos
Rematador: BERTSCH, CORREA & SAN ROMÁN SRL

U$S

Categoría	Cant.	Peso (Kgs)	N° Lote
Vacas de Invernada	40	415	39

Camino aviación a 7,5 km de Artigas.

Departamento: **ARTIGAS**

Propietario: CONSEJO EDUCACION TECNICO PROFESIONAL

Raza: 39AA 1RA
Edad: 4D 1, 6D 8, BLL 8, MD 5
Boqueado: 55%
Clase: Buena - Muy Buena
Estado: Bueno - Muy Bueno
Est. Rep: VACIAS CON ECOGRAFÍA
Sangrado: CONSULTAR AL ESCRITORIO
Trat. Nutr: Campo natural
Destarado: NO
Conoce MioMio? SI
Z. Garrapata? SI
Sanidad: Doramectina 3.15% 02-06

Observaciones: Excelente lote de vacas de invernar, de buenas conformaciones y estructuras carniceras, ganado parejo en estado, que aún le entran varios kg. Gando bien manso y bien trabajado, hay solamente 1 con bulto, el resto bien sanas. Jaula completa de mucha calidad racial. Recomendamos. Peso máx: 520kg. Peso mín: 340kg. %Pesada: 50% Mochos:40

Trazabilidad: Por trazabilidad consulte al Escritorio

N°Cert: 47991 | **Fecha:** 11/06/2025
Certificador Ing. Agrónomo Isaac Stolovas
Rematador: GASTON ARAUJO AGRONEGOCIOS

U$S

Categoría	Cant.	Peso (Kgs)	N° Lote
Vacas de Invernada	32	422	40

Por camino a Arrozal 33, a 15 km de Vergara.

Departamento: **TREINTA Y TRES**

Propietario: LAS MALVINAS

Raza: 17AA 7HEAA 5HE 3RAHE
Edad: 4D 4, 6D 1, BLL 4, MD 3, TCO 1
Boqueado: 41%
Clase: Buena - Muy Buena
Estado: Bueno - Muy Bueno
Est. Rep: VACIAS CON ECOGRAFÍA
Sangrado: CONSULTAR AL ESCRITORIO
Trat. Nutr: A campo
Destarado: NO
Conoce MioMio? NO
Z. Garrapata? SI
Sanidad: .

Observaciones: Muy lindo lote de vacas de invernada de razas carniceras. Vacaje bien formado (algunas mas chicas por diferencia de edad), de buen hueso, con buena estructura carnicera. Un 26% pesando por abajo de los 380 kg, otro 26% pesando por arriba de los 460 kg, el resto haciendo promedio. Están vacías por ecografía (excepto 1) de fines de mayo. Buena oportunidad para hacerse de una invernada para el corto/mediano plazo. Peso máx: 522kg. Peso mín: 335kg. %Pesada: 72% Mochos:32

Trazabilidad: Por trazabilidad consulte al Escritorio

N°Cert: 48098 | **Fecha:** 21/06/2025
Certificador Dr Matias Rodriguez
Rematador: ESC. MIGUEL ANGEL IZMENDI

U$S

Categoría	Cant.	Peso (Kgs)	N° Lote
Vacas de Invernada	25	460	41

India Muerta, ruta 13 km 229. A 3 km de Velázquez.

Departamento: **ROCHA**

Propietario: **LAS TRANQUERAS**

Raza: 8HEAA 7AA 5HE 5HERA
Edad: DB 2, FP 7, SD 7
Boqueado: 64%
Clase: Buena - Muy Buena
Estado: Bueno - Muy Bueno
Est. Rep: SIN DIAGNOSTICO
Sangrado: CONSULTAR AL ESCRITORIO
Trat. Nutr: Campo natural
Destarado: NO
Conoce MioMio? SI
Z. Garrapata? NO
Sanidad:

Observaciones: Buen lote de vacas de invernada parejas en clase y estado, vacas grandes, largas, costilludas, como para hacer una invernada pesada a termino. Hay 5-6 vacas muy adelantadas(+ de 500kg). Hay 3 con principio de cáncer (2 en ojo y 1 en cabeza). Se invernan sin problema. Ganado manso, conocen eléctrico. Peso máx: 550kg. Peso mín: 360kg. %Pesada: 60% Astados: 3

Trazabilidad: Por trazabilidad consulte al Escritorio
N°Cert: 48129 | **Fecha:** 23/06/2025
Certificador | Ing. Agr. Mauro Esponda
Rematador: | JASO & JASO
U$S

Categoría	Cant.	Peso (Kgs)	N° Lote
Vacas de Invernada	30	485	42

Chafalote, km 32,5 de ruta 9. A 20 km de Rocha.

Departamento: **ROCHA**

Propietario: **TOMAS DUTRA**

Raza: 28HE 2HERA
Edad: MD 2, DB 11, FP 13, SD 1
Boqueado: 90%
Clase: Muy Buena
Estado: Bueno - Muy Bueno
Est. Rep: SIN DIAGNOSTICO
Sangrado: CONSULTAR AL ESCRITORIO
Trat. Nutr: Campo natural
Destarado: NO
Conoce MioMio? SI
Z. Garrapata? NO
Sanidad: Ivermectina 3,15 %

Observaciones: Buen lote de vacas de invernada sola marca, parejas en clase y estado. Vacas grandes, largas, costilludas, de buenas conformaciones carniceras como para hacer una invernada pesada a termino. Hay 8-10 vacas muy adelantadas. Ganado sano, manso. Invernada rápida. Peso máx: 575kg. Peso mín: 380kg. %Pesada: 76% Tocos: 1

Trazabilidad: Por trazabilidad consulte al Escritorio
N°Cert: 48004 | **Fecha:** 18/06/2025
Certificador | Ing. Agr. Mauro Esponda
Rematador: | JASO & JASO
U$S

Categoría	Cant.	Peso (Kgs)	N° Lote
Vacas de Invernada	32	480	43

km 8 de ruta 15. a 20 km de Rocha .

Departamento: **ROCHA**

Propietario: **LA LLANADA**

Raza: 4AA 6RA 2HE 1CHXX 8HEAA 10HERA 1RANO
Edad: 6D 3, BLL 4, MD 8, DB 2
Boqueado: 53%
Clase: Buena - Muy Buena
Estado: Bueno - Muy Bueno
Est. Rep: VACIAS CON ECOGRAFÍA
Sangrado: CONSULTAR AL ESCRITORIO
Trat. Nutr: CN mejorado
Destarado: NO
Conoce MioMio? NO
Z. Garrapata? NO
Sanidad:

Observaciones: Buen lote de vacas de invernada sola marca, de buenas carcasas, grandes, largas y costilludas, de buenas conformaciones carniceras que serán pesadas a término. En el lote hay 6-7 vacas muy adelantadas de más de 500 kg. Son muy mansas, conocen eléctrico, es una invernada rápida. Hay 1 vaca con principio de cáncer en ojo, pero se inverna sin problema. Peso máx: 600kg. Peso mín: 378kg. %Pesada: 50%

Trazabilidad: Por trazabilidad consulte al Escritorio
N°Cert: 48211 | **Fecha:** 23/06/2025
Certificador | Ing. Agr. Mauro Esponda
Rematador: | JASO & JASO
U$S

Categoría	Cant.	Peso (Kgs)	N° Lote
Vacas de Invernada	84	515	44

Laureles, ruta 31 km 27, 35 km al sur

Departamento: **SALTO**

Propietario: **ANTONIO Y FRANCESCO PAPA**

Raza: 81HE 2HEXX 1HEAA
Edad: 6D 1, BLL 7, MD 9, DB 3, FP 10, SD 7
Boqueado: 44%
Clase: Muy Buena
Estado: Muy Bueno
Est. Rep: SIN SERVICIO
Sangrado: CONSULTAR AL ESCRITORIO
Trat. Nutr: Campo natural
Destarado: NO
Conoce MioMio? SI
Z. Garrapata? SI
Sanidad: 17/6 iver 3,15, 31/5 nitroxinil

Observaciones: Lotazo de vacas de invernar Hereford, ganadaso, vacaje pesado y grande, bien carnicero, con muy buen desarrollo y caja, hay 10 vacas mas adelantadas y 3 mas chicas y con menos estado, 1 ojo bochon, 1 cáncer de ojo y 2 principios de cáncer de ojo hay 20 falladas por ecografía y resto no se entoro. Peso máx: 638kg. Peso mín: 392kg. %Pesada: 50%

Trazabilidad: Por trazabilidad consulte al Escritorio
N°Cert: 48050 | **Fecha:** 19/06/2025
Certificador | Ing. Agr. Nicolás Direnna
Rematador: | BERTSCH, CORREA & SAN ROMÁN SRL
U$S

Categoría	Cant.	Peso (Kgs)	N° Lote
Vacas de Invernada	35	520	45

Costas del Sarandí, 25 km al este de Sarandí Grande(ruta 5 km 140).

Departamento: **FLORIDA**

Propietario: **ALVARO CUENCA**

Raza: 25HE 6RAHE 4AAHE
Edad: BLL 7, DB 18
Boqueado: 71%
Clase: Buena - Muy Buena
Estado: Bueno - Muy Bueno
Est. Rep: SIN DIAGNOSTICO
Sangrado: CONSULTAR AL ESCRITORIO
Trat. Nutr: Campo natural
Destarado: SI
Conoce MioMio? SI
Z. Garrapata? NO
Sanidad: 26/04 Nitroxinil 34%

Observaciones: Muy buen lote de vacas de invernada, SM de estancia, con muy buenas conformaciones carniceras, largas anchas huesudas. De clase y estado muy bueno, pesando 15% menos de 480kg, 65% entre 480 y 560kg y 20% por encima de 560kg, (10 más adelantadas). Ganado sano, bien trabajado, conocen eléctrico. Una vaca con cifosis en columna, una con alteración en el movimiento, una comenzando carcinoma en un párpado, una con cicatriz de querato. Excelente lote, recomendado para una invernada pesada. Peso máx: 642kg. Peso mín: 404kg. %Pesada: 100% Mochos:31 Astados: 4

Trazabilidad: Por trazabilidad consulte al Escritorio
N°Cert: 48088 | **Fecha:** 22/06/2025
Certificador | Dr. Juan Luberriaga
Rematador: | BERGARA
U$S

Categoría	Cant.	Peso (Kgs)	N° Lote
Vacas de Invernada	27	343	46

Sauce de Aigua, A 12km de Aigua por ruta 109 y camino vecinal 7km al este.

Departamento: **MALDONADO**

Propietario: **DIEGO GOMEZ**

Raza: 10XXAA 9AA 5RA 3XXRA
Edad: DB 15, FP 2
Boqueado: 63%
Clase: Buena
Estado: Regular - Bueno
Est. Rep: PRIVADAS DE TORO
Sangrado: CONSULTAR AL ESCRITORIO
Trat. Nutr: Campo natural
Destarado: NO
Conoce MioMio? SI
Z. Garrapata? SI
Sanidad: Fipronil de 10 días

Observaciones: Buen lote de invernar de correctas conformaciones carniceras. Parejas en clase y estado, vacas un poco sentidas destetadas hace 20 días, el 45% peso entre 320-360kg, hay dos vacas de menos de 300kg y 4 vacas en mejor estado de más de 400kg. Ganado sano. Buen lote para meterle kg. Hay una vaca ojo vacío y otra con defecto en pezuña. Peso máx: 441kg. Peso mín: 280kg. %Pesada: 100% Astados: 4

Trazabilidad: Por trazabilidad consulte al Escritorio
N°Cert: 48010 | **Fecha:** 21/06/2025
Certificador | Dr. Juan Ignacio Bove
Rematador: | JASO & JASO
U$S

Categoría	Cant.	Peso (Kgs)	N° Lote
Vacas de Invernada	32	349	47

Rincón de Ramirez, por camino costas del Tacuari, a 45 km de Ruta 18 km 371, a 90 km de Rio [...]

Departamento: **TREINTA Y TRES**

Propietario: **TAPUIÁ SRL**

Raza: 22HEAA 10AA
Edad: 4D 2, 6D 3, BLL 5, MD 2
Boqueado: 37,5%
Clase: Buena - Muy Buena
Estado: Bueno
Est. Rep: VACIAS CON ECOGRAFÍA
Sangrado: CONSULTAR AL ESCRITORIO
Trat. Nutr: Campo natural
Destarado: NO
Conoce MioMio? NO
Z. Garrapata? SI ESTABLECIMIENTO LIBRE
Sanidad: Ivermectina 3,15 y Levamisol de 45 dias

Observaciones: Lindo lote de vacas de invernada sola marca Angus y cruzas de buenas estructuras óseas, con buenas conformaciones carniceras, con un buen desarrollo. Vacaje parejo en clase y estado con diferencia en peso por edad. Una con nube y una con edema en garganta sin problema demás sano y manso. Saben comer ración y conocen eléctrico. Buena invernada. Peso máx: 484kg. Peso mín: 241kg. %Pesada: 100% Mochos:32

Trazabilidad: Por trazabilidad consulte al Escritorio
N°Cert: 48061_3 **Fecha:** 21/06/2025
Certificador Sr Sebastian Bove
Rematador: FERNANDO DE LA PEÑA
U$S

Categoría	Cant.	Peso (Kgs)	N° Lote
Vacas de Invernada	35	348	48

Rincón de Ramirez, por camino costas del Tacuari, a 45 km de Ruta 18 km 371, a 90 km de Rio [...]

Departamento: **TREINTA Y TRES**

Propietario: **TAPUIÁ SRL**

Raza: 31HEAA 4HERA
Edad: 2D 1, 4D 1, 6D 3, BLL 5, MD 2
Boqueado: 34%
Clase: Buena - Muy Buena
Estado: Bueno
Est. Rep: VACIAS CON ECOGRAFÍA
Sangrado: CONSULTAR AL ESCRITORIO
Trat. Nutr: Campo natural
Destarado: NO
Conoce MioMio? NO
Z. Garrapata? SI ESTABLECIMIENTO LIBRE
Sanidad: Ivermectina 3,15 y Levamisol de 45 dias

Observaciones: Buen lote de vacas de invernada sola marca con buenas estructuras óseas y buenas conformaciones carniceras, con un buen desarrollo. Lote parejo en clase y estado con diferencia en peso por edad. Una con ojo blanco demás sano y manso. Saben comer ración y conocen eléctrico. Buena invernada. Peso máx: 471kg. Peso mín: 259kg. %Pesada: 100% Mochos:34 Astados: 1

Trazabilidad: Por trazabilidad consulte al Escritorio
N°Cert:48061_2 **Fecha:** 21/06/2025
Certificador Sr Sebastian Bove
Rematador: FERNANDO DE LA PEÑA
U$S

Categoría	Cant.	Peso (Kgs)	N° Lote
Vacas de Invernada	35	346	49

Rincon de Ramirez, por camino costas del Tacuari, a 45 km de Ruta 18 km 371, a 90 km de Rio [...]

Departamento: **TREINTA Y TRES**

Propietario: **TAPUIÁ SRL**

Raza: 32HE 3HERA
Edad: 2D 1, 4D 1, 6D 1, BLL 12, MD 1
Boqueado: 46%
Clase: Buena - Muy Buena
Estado: Bueno
Est. Rep: VACIAS CON ECOGRAFÍA
Sangrado: CONSULTAR AL ESCRITORIO
Trat. Nutr: Campo natural
Destarado: NO
Conoce MioMio? NO
Z. Garrapata? SI ESTABLECIMIENTO LIBRE
Sanidad: Ivermectina 3,15 y Levamisol de 45 dias

Observaciones: Buena invernada de vacas Hereford sola marca de buenas estructuras óseas, con buenas conformaciones carniceras, con un buen desarrollo. Vacaje parejo en clase y estado con diferencia en peso por edad. Una con nube demás sano y manso. Saben comer ración y conocen eléctrico. Peso máx: 442kg. Peso mín: 292kg. %Pesada: 100% Mochos:31 Astados: 4

Trazabilidad: Por trazabilidad consulte al Escritorio
N°Cert: 48061 **Fecha:** 21/06/2025
Certificador Sr Sebastian Bove
Rematador: FERNANDO DE LA PEÑA
U$S

Categoría	Cant.	Peso (Kgs)	N° Lote
Vacas de Invernada	35	372	50

Rincón de Ramirez, por camino costas del Tacuari, a 45 km de Ruta 18 km 371, a 90 km de Rio [...]

Departamento: **TREINTA Y TRES**

Propietario: **TAPUIÁ SRL**

Raza: 35HEAA
Edad: 2D 1, 6D 3, BLL 8, DB 2
Boqueado: 40%
Clase: Buena - Muy Buena
Estado: Bueno
Est. Rep: VACIAS CON ECOGRAFÍA
Sangrado: CONSULTAR AL ESCRITORIO
Trat. Nutr: Campo natural
Destarado: NO
Conoce MioMio? NO
Z. Garrapata? SI ESTABLECIMIENTO LIBRE
Sanidad: Ivermectina 3,15 y Levamisol de 45 dias

Observaciones: Muy buen lote de vacas de invernada sola marca de buenas estructuras óseas, con buenas conformaciones carniceras, con un buen desarrollo. Vacaje parejo en clase y estado con diferencia en peso por edad. Una con nube demás sano y manso. Saben comer ración y conocen eléctrico. Buena reposición. Peso máx: 473kg. Peso mín: 283kg. %Pesada: 100% Mochos:35

Trazabilidad: Por trazabilidad consulte al Escritorio
N°Cert: 48061_1 **Fecha:** 21/06/2025
Certificador Sr Sebastian Bove
Rematador: FERNANDO DE LA PEÑA
U$S

Categoría	Cant.	Peso (Kgs)	N° Lote
Vacas de Invernada	59	351	51

A 3 km de Vergara.

Departamento: **TREINTA Y TRES**

Propietario: **DON PARMENIO**

Raza: 21HE 16HERA 11HEAA 3AA 2RA 3HEXX 3CHXX
Edad: 6D 1, BLL 4, MD 18, DB 8, TCO 3, SD 2
Boqueado: 61%
Clase: Buena
Estado: Regular - Bueno
Est. Rep: VACIAS CON ECOGRAFÍA
Sangrado: CONSULTAR AL ESCRITORIO
Trat. Nutr: A campo
Destarado: NO
Conoce MioMio? NO
Z. Garrapata? SI
Sanidad: Ivm 1% y Ricobendazole 20 dias previos a la certificación

Observaciones: Correcto lote de vacas de invernada razas carniceras. Vacaje con buen desarrollo, de buen hueso. Están sentidas de estado por alta carga. Un 36% pesando por abajo de los 320kg, otro 30% por arriba de 380kg, el resto haciendo promedio. Hay 37 vacas que fueron castradas, las restantes están vacías por ecografía de febrero. Buena oportunidad para hacerse de un ganado que con mejor comida empieza a caminar para una invernada futura. 1 con ausencia de globo ocular (por cirugía), 1 con querato, 1 con tumor ocular y 1 con braquignatismo. Peso máx: 457kg. Peso mín: 233kg. %Pesada: 56% Mochos:49 Astados: 10

Trazabilidad: Por trazabilidad consulte al Escritorio
N°Cert: 48091 **Fecha:** 21/06/2025
Certificador Dr Matias Rodriguez
Rematador: JORGE STRAUCH NEG. RURALES
U$S

Categoría	Cant.	Peso (Kgs)	N° Lote
Vacas de Invernada	43	350	52

A 6km de Ruta 7, paraje La Ternera. A 18km de Tupambae y 14 km de Santa Clara.

Departamento: **TREINTA Y TRES**

Propietario: **MARCELO MAUTE SARAVIA**

Raza: 13HE 13RA 6HERA 4AA 4HEAA 3HEXX
Edad: 6D 1, BLL 7, MD 5, DB 4, TCO 3, FP 2
Boqueado: 51%
Clase: Buena - Muy Buena
Estado: Bueno
Est. Rep: SIN DIAGNOSTICO
Sangrado: CONSULTAR AL ESCRITORIO
Trat. Nutr: A campo
Destarado: NO
Conoce MioMio? SI
Z. Garrapata? SI
Sanidad:

Observaciones: Buen lote de vacas de invernada cruzas carniceras. Vacas formadas, parejas en tipo (alguna con un punto menos) y tamaño. Algunas un poco sentidas de estado. Un 26 % pesando por abajo de los 325 kg, otro 22 % por arriba de los 375 kg, el resto haciendo promedio. Linda oportunidad para hacerse de un ganado que mete bastantes kilos mejorándole la comida. 1 con lesión a consecuencia de absceso en la cruces (en tratamiento), 1 con principio de carcinoma en ojo. Peso máx: 465kg. Peso mín: 267kg. %Pesada: 63% Mochos:36 Astados: 7

Trazabilidad: Por trazabilidad consulte al Escritorio
N°Cert: 48046 **Fecha:** 20/06/2025
Certificador Dr Matias Rodriguez
Rematador: CAMPO ABIERTO
U$S

VIERNES 27 DE JUNIO

Hora 13:25 - 13:55 (estimada)

PIEZAS DE CRÍA

* Se recomienda tener en cuenta las variaciones de peso de las haciendas de acuerdo a la epoca del año y al tipo de alimentación que están recibiendo.
* El precio de bajada de martillo se considerará libre de IMEBA y sus adicionales para el vendedor. En particular, cuando el comprador sea un "contribuyente de IRAE no productor agropecuario" (frigorífico, exportador, etc.), será de su cargo el IMEBA y sus adicionales, lo que se adicionará al precio de bajada de martillo y serán retenidos por el Rematador, para su posterio versión a la DGI.
* La información de trazabilidad de cada lote está disponible el día del remate.

Categoría	Cant.	Peso (Kgs)	N° Lote
Vacas de Invernada	42	370	53

A 6km de Ruta 7, paraje La Ternera. A 18km de Tupambae y 14 km de Santa Clara.

Departamento: **TREINTA Y TRES**

Propietario: **MARCELO MAUTE SARAVIA**

Raza: 14HERA 8HE 5AA 5RA 5AAXX 4HEAA 1AAHO
Edad: BLL 11, MD 12, DB 4, FP 5
Boqueado: 76%
Clase: Buena - Muy Buena
Estado: Bueno
Est. Rep: SIN DIAGNOSTICO
Sangrado: CONSULTAR AL ESCRITORIO
Trat. Nutr: A campo
Destarado: NO
Conoce MioMio? SI
Z. Garrapata? SI
Sanidad: .

Observaciones: Buen lote de vacas de invernada cruzas carniceras. Vacas formadas, parejas en tipo (alguna con un punto menos) y tamaño. Algunas un poco sentidas de estado. Un 26 % pesando por abajo de los 340 kg, un 33 % por arriba de los 390 kg, el resto haciendo promedio. Linda oportunidad para hacerse de un ganado que mete bastantes kilos mejorándole la comida. Peso máx: 457kg. Peso mín: 250kg. %Pesada: 64% Mochos:35 Astados: 7

Trazabilidad: Por trazabilidad consulte al Escritorio
N°Cert: 48045 | **Fecha:** 20/06/2025
Certificador | Dr Matias Rodriguez
Rematador: | CAMPO ABIERTO

U$S

Categoría	Cant.	Peso (Kgs)	N° Lote
Piezas de Cría	67	455 135kg.	54

Estero de Pelotas, km 161,5 de ruta 15. A 30 km de Lascano.

Departamento: **ROCHA**

Propietario: **GRACIELA NOGUEIRA**

Raza: 29HE
Edad: 4D 1, 6D 3, BLL 8, MD 7, FP 1
Boqueado: 59,7%
Clase: Muy Buena
Estado: Bueno - Muy Bueno
Est. Rep: ENTORADAS
Sangrado: CONSULTAR AL ESCRITORIO
Trat. Nutr: Campo natural
Destarado: NO
Conoce MioMio? NO
Z. Garrapata? NO
Sanidad: Nitroxinil

Observaciones: Buen lote de piezas de cría sola marca, parejas en clase y estado, Vacas grandes, largas, costilludas, profundas y de buenas estructuras carniceras. Hay 2-3 más chicas e inferiores en estado por ser vaquillonas y estar criando. La ternerada es pareja, son 9 machos enteros y 29 hembras. Hay 10-12 terneros que se destetan sin problema. Ganado sano, manso, conoce eléctrico y sabe comer ración. En el lote Hay 12 vacas preñadas garantidas y 17 Falladas garantidas. Hay 8 terneros que fueron acollarados a dichas vacas. Peso máx: 562kg. Peso mín: 250kg. %Pesada: 50% Al pie: 38 Astados: 5

Trazabilidad: Por trazabilidad consulte al Escritorio
N°Cert: 48020 | **Fecha:** 19/06/2025
Certificador | Ing. Agr. Mauro Esponda
Rematador: | FERNANDO DE LA PEÑA

U$S

Categoría	Cant.	Peso (Kgs)	N° Lote
Piezas de Cría	30	420 136kg.	55

Arroyo Malo, a 32km de ruta 7 km 175 y a 75km de Minas.

Departamento: **LAVALLEJA**

Propietario: **DEL PINO Y OTROS.**

Raza: 15HE
Edad: 6D 4, BLL 3, MD 1, DB 1
Boqueado: 60%
Clase: Buena - Muy Buena
Estado: Bueno
Est. Rep: SIN DIAGNOSTICO
Sangrado: CONSULTAR AL ESCRITORIO
Trat. Nutr: Campo.
Destarado: NO
Conoce MioMio? SI
Z. Garrapata? SI
Sanidad: Ivermectina 3,15 del 18/6.

Observaciones: Muy lindas piezas. Vacas con muy lindas conformaciones y estructuras, largas, costilludas, formadas. En buen estado, criando una linda ternerada (5-6 con peso de destete), son 7 machos (enteros) y 8 hembras. Las vacas están sin diagnóstico. Lote a tener presente, las vacas serán una muy linda invernada luego del destete. Hay una vaca con carcinoma. Peso máx: 515kg. Peso mín: 376kg. %Pesada: 86% Al pie: 15 Mochos:11 Astados: 4

Trazabilidad: Por trazabilidad consulte al Escritorio
N°Cert: 48019_1 | **Fecha:** 21/06/2025
Certificador | Ing. Agr. Macarena Aguirre
Rematador: | FERNANDO DE LA PEÑA

U$S

Categoría	Cant.	Peso (Kgs)	N° Lote
Piezas de Cría	25	369 165kg.	56

Pueblo Garzón, 5 km al Noreste.

Departamento: **MALDONADO**

Propietario: **LAS PALMAS**

Raza: 8AA 4HE 1RA 1AAXX
Edad: 6D 3, BLL 3, TCO 1, FP 1
Boqueado: 64%
Clase: Buena - Muy Buena
Estado: Regular
Est. Rep: SIN DIAGNOSTICO
Sangrado: CONSULTAR AL ESCRITORIO
Trat. Nutr: Campo
Destarado: SI
Conoce MioMio? SI
Z. Garrapata? SI ESTABLECIMIENTO LIBRE
Sanidad: Iver 3,15% 20/5 + pouron 21/6

Observaciones: Buen lote de piezas Británicas y cruzas, clasudas, de buenas conformaciones. Los terneros son 5 hembras y 5 machos enteros y uno capado. Hay 2 con aspecto de sobre año, posiblemente destetados. Vacas mayoría nuevas, Pero algunas mayores de las cuales se pesaron 4 de más de 410 kg y puede haber alguna preñez. Hay dos terneros rengos, con pata en el aire, dos vacas con deformación en más en mandíbula en estado flaco, una con ojo bochon y una con deformación en cadera. Venta por liquidación. 2 vacas con posible preñez. Conocen eléctrico, están bien trabajados. Peso máx: 443kg. Peso mín: 310kg. %Pesada: 93% Mochos:14

Trazabilidad: Por trazabilidad consulte al Escritorio
N°Cert: 48133 | **Fecha:** 21/06/2025
Certificador | Ing. Agr. Joaquin Rocco
Rematador: | ESCRITORIO DUTRA LTDA.

U$S

Categoría	Cant.	Peso (Kgs)	N° Lote
Piezas de Cría	20	400-420 60-70kg	57

Canelon chico,

Departamento: **CANELONES**

Propietario: **LEONARDO PATO**

Raza: 10RA
Edad: BLL 6
Boqueado: 60%
Clase: Buena - Muy Buena
Estado: Regular - Bueno
Est. Rep: SIN DIAGNOSTICO
Sangrado: CONSULTAR AL ESCRITORIO
Trat. Nutr: Campo
Destarado: NO
Conoce MioMio? NO
Z. Garrapata? NO
Sanidad: Ivermectina 28/4

Observaciones: Lindo lote de piezas, de vacas Angus de buenas conformaciones carniceras, largas y de buenas costillas. Ternerada nueva Pero fuerte, con uno más reciente. Son 8 machos enteros y 2 hembras. Lote bien sano, que conoce eléctrico. Buena reposición, con vacas que dan varios terneros más o en caso de destinarse para la invernada, tienen varios kg por delante. Mochos:10

Trazabilidad: Por trazabilidad consulte al Escritorio
N°Cert: 48174 | **Fecha:** 24/06/2025
Certificador | Ing. Agr. Joaquin Rocco
Rematador: | DELAGRO Y CIA.

U$S

Categoría	Cant.	Peso (Kgs)	N° Lote
Piezas de Cría	**40**	340-360 100-120kg	**58**

Barriga Negra, a 48km de Minas.

Departamento: LAVALLEJA

Propietario: LOS OMBUES.

Raza: 8XXAA 3AA 3BS 2XXAA 1SH 1RA 1BD 1NO
Edad: 4D 4, BLL 2, MD 3, DB 4
Boqueado: 65%
Clase: Buena
Estado: Bueno
Est. Rep: SIN DIAGNOSTICO
Sangrado: CONSULTAR AL ESCRITORIO
Trat. Nutr: Campo.
Destarado: NO
Conoce MioMio? SI
Z. Garrapata? SI
Sanidad: Ivermectina al 1% del 24/6.

Observaciones: Correcto lote de vacas de cruzas carniceras. De correctas conformaciones y estructuras, hay 10 vacas un punto superior en clase, 4 más chicas en tamaño. Están criando una correcta ternerada cruzas carniceras, son 12 hembras y 8 machos (enteros), algos distintos en tamaño por edad. Lote sano y manso. Correcto lote de vacas para invernar con terneros para continuar criando. Al pie: 20 Mochos:19 Astados: 1

Trazabilidad: Por trazabilidad consulte al Escritorio
N°Cert: 48102 **Fecha:** 24/06/2025
Certificador Ing. Agr. Macarena Aguirre
Rematador: CAMPO ABIERTO
U$S

Categoría	Cant.	Peso (Kgs)	N° Lote
Piezas de Cría	**52**	**368 79kg.**	**59**

Ruta 3 km 421 - 8 kms al oeste - a 60 kms de Paysandú

Departamento: PAYSANDÚ

Propietario: MARIA DE LOURDES GUALA

Raza: 5RAXX 5AAXX 4HE 4RA 2AA 2HECH 1HEAA 1HERA 1HEHO 1XXHO
Edad: 4D 2, 6D 4, BLL 8, MD 3
Boqueado: 65%
Clase: General - Buena
Estado: Regular - Bueno
Est. Rep: ENTORADAS
Sangrado: CONSULTAR AL ESCRITORIO
Trat. Nutr: Campo Natural
Destarado: NO
Conoce MioMio? SI
Z. Garrapata? SI
Sanidad: Damero 30/5 - Exolt 17/5

Observaciones: Correcto lote de piezas de cría. Ganado de razas carniceras y sus cruzas. Hay 2 vacas cruza Holando. En la ternerada son 10 machos enteros y 16 hembras. Los Hereford son hijos de un Toro de Rincón de Francia. Las vacas están entoradas con Limangus, Angus y Red Angus. Ganado mayoría buen diente. Hay una vaca con bulto en garganta, 3 con tiña y 3 con lágrima. Ganado que conoce eléctrico y las vacas saben comer ración. Peso máx: 427kg. Peso mín: 290kg. %Pesada: 73% Al pie: 26 Tocos: 1 Mochos:18 Astados: 7

Trazabilidad: Por trazabilidad consulte al Escritorio
N°Cert: 47769 **Fecha:** 09/06/2025
Certificador Ing. Agr. Eduardo Crescionini
Rematador: ESCRITORIO DUTRA LTDA.
U$S

Todos la miran **de atrás.**

NISSAN
FRONTIER

Por segundo año consecutivo,
la Pick up más vendida de Uruguay.

2023 2024

NISSAN INTELLIGENT MOBILITY

VIERNES 27 DE JUNIO

Hora 13:55 - 15:25 (estimada)

TERNERAS

* Se recomienda tener en cuenta las variaciones de peso de las haciendas de acuerdo a la epoca del año y al tipo de alimentación que están recibiendo.
* El precio de bajada de martillo se considerará libre de IMEBA y sus adicionales para el vendedor. En particular, cuando el comprador sea un "contribuyente de IRAE no productor agropecuario" (frigorífico, exportador, etc.), será de su cargo el IMEBA y sus adicionales, lo que se adicionará al precio de bajada de martillo y serán retenidos por el Rematador, para su posterior versión a la DGI.
* La información de trazabilidad de cada lote está disponible el día del remate.

Categoría	Cant.	Peso (Kgs)	N° Lote
Terneras más de 140 kg	**40**	**153**	**60**

Marmaraja, ruta 39 km 99.100 a 3km por camino.

Departamento: LAVALLEJA

Propietario: ESTANCIA EL PORORO SRL

Raza: 40RA
Edad: Otoño/primavera 2024
Clase: Muy Buena
Estado: Regular - Bueno
Cantidades: Destetados: 40
Trat. Nutr: Campo mejorado
Destarado: NO
Conoce MioMio? SI
Z. Garrapata? SI
Sanidad: Iver 3.15, baño inmersión 17/06, una dosis Clostridiosis

Observaciones: Muy lindo lote de terneras Red Angus SM, de lindo tipo, buenas conformaciones carniceras. Uniformes en clase y estado, hay dos un poco más sentidas, hay alguna más temporona (15), el resto de primavera. El 65% peso entre 130-160kg, hay dos más livianas (una de -110kg) y el resto por encima de 160kg. Terneras hijas de vacas de la estancia, mayoría de IA. Lote sano, manso y bien trabajado que saben comer y conocen eléctrico. Buenas terneras para meter kg aptas para cualquier destino. Terneras deslucidas manguereadas día anterior. Peso máx: 179kg. Peso mín: 108kg. %Pesada: 100%

Trazabilidad: Por trazabilidad consulte al Escritorio
N°Cert: 48007 | **Fecha:** 18/06/2025
Certificador | Dr. Juan Ignacio Bove
Rematador: | JASO & JASO

U$S

Categoría	Cant.	Peso (Kgs)	N° Lote
Terneras más de 140 kg	**31**	**151**	**61**

Sauce de Aiguá, a 11km de ruta 8 km 147,5 y a 11km de ruta 39 km 74.

Departamento: LAVALLEJA

Propietario: MARCELO BONILLA.

Raza: 14RA 11HERA 5HE 1HEAA
Edad: Noviembre-diciembre 2024.
Clase: Buena - Muy Buena
Estado: Bueno
Cantidades: Destetados: 31
Trat. Nutr: Campo.
Destarado: NO
Conoce MioMio? SI
Z. Garrapata? SI
Sanidad: Doramectina del 5/6.

Observaciones: Muy lindas terneras cruzas carniceras. Uniformes en clase y tipo, con lindas conformaciones y correcto desarrollo óseo. En buen estado, concentrando el 80% del peso entre 120-170kg, 2 menos de 120kg y 4 más de 170kg. Son cola de parición. Están destetadas, terneras rústicas, adaptadas a campos de sierra, con todo los kilos por delante. Origen Filizola Do Nacimento (Ra), Barbosa y Gastambide (He). Sanas y dóciles. Muy linda reposición. Hay alguna con tiña. Peso máx: 192kg. Peso mín: 105kg. %Pesada: 100% Mochos:29 Astados: 2

Trazabilidad: Por trazabilidad consulte al Escritorio
N°Cert: 48151 | **Fecha:** 22/06/2025
Certificador | Ing. Agr. Macarena Aguirre
Rematador: | ESCRITORIO DUTRA LTDA.

U$S

Categoría	Cant.	Peso (Kgs)	N° Lote
Terneras hasta 140 kg	**69**	**115**	**62**

A 54 km del km 321 de ruta 5, a 55 km de Peralta y a 97 km de Guichón. "Arbolito"

Departamento: PAYSANDÚ

Propietario: SIERRAS Y VALLES S.A

Raza: 27HEAA 24HE 9AA 8HERA 1RA
Edad: Primavera 2024// verano 2025
Clase: Buena - Muy Buena
Estado: Regular
Cantidades: Destetados: 69
Trat. Nutr: Pradera
Destarado: SI
Conoce MioMio? SI
Z. Garrapata? SI ESTABLECIMIENTO LIBRE
Sanidad: Moximic (10/6)// 2 dosis de clostridiosis

Observaciones: Ganado Solá marca de estancia,de razas británicas y sus cruzas. Son la cola de paricion de la estancia. Certificadas con un día previo de encierro lo que las desfavorece. Son parejas en clase y tipo carnicero. Sanas, dos con cicatriz de queratoconjuntivitis. Son 8 más livianas en el lote de 90-95 kg. Mejoran a su entrega, ganan algún kilo. Venta especial por liquidación de estancia. Presencia de abrojo. Peso máx: 163kg. Peso mín: 89kg. %Pesada: 30% Mochos:69 Astados: 2

Trazabilidad: Por trazabilidad consulte al Escritorio
N°Cert: 47761_6 | **Fecha:** 10/06/2025
Certificador | Ing. Agr. Manuel Moretti
Rematador: | JORGE STRAUCH NEG. RURALES & MEGAAGRO

U$S

Categoría	Cant.	Peso (Kgs)	N° Lote
Terneras más de 140 kg	**97**	**162**	**63**

A 54 km del km 321 de ruta 5, a 55 km de Peralta y a 97 km de Guichón. "Arbolito"

Departamento: PAYSANDÚ

Propietario: SIERRAS Y VALLES S.A

Raza: 97AA
Edad: Primavera 2024
Clase: Muy Buena
Estado: Muy Bueno
Cantidades: Destetados: 97
Trat. Nutr: Pradera
Destarado: SI
Conoce MioMio? SI
Z. Garrapata? SI ESTABLECIMIENTO LIBRE
Sanidad: Moximic(10/5) // 2 dosis de clostridiosis

Observaciones: Flor de terneras AA sola marca de estancia. Homogéneas en clase, tipo y estado. Genética de Bayucua. Oportunidad de adquirir vientres de calidad para ingresar al pie de cría de la estancia. Algo deslucidas por certificarse con encierro previo en mangas. Venta especial por liquidación. Mejoran y ganan kilos a su entrega. Presentan abrojo. Peso máx: 205kg. Peso mín: 125kg. %Pesada: 30% Mochos:97

Trazabilidad: Por trazabilidad consulte al Escritorio
N°Cert: 47760 | **Fecha:** 10/06/2025
Certificador | Ing. Agr. Manuel Moretti
Rematador: | JORGE STRAUCH NEG. RURALES & MEGAAGRO

U$S

Categoría	Cant.	Peso (Kgs)	N° Lote
Terneras más de 140 kg	**178**	**161**	**64**

A 54 km del km 321 de ruta 5, a 55 km de Peralta y a 97 km de Guichón. "Arbolito"

Departamento: PAYSANDÚ

Propietario: SIERRAS Y VALLES S.A

Raza: 178HEAA
Edad: Primavera 2024
Clase: Muy Buena
Estado: Muy Bueno
Cantidades: Destetados: 178
Trat. Nutr: Pradera
Destarado: SI
Conoce MioMio? SI
Z. Garrapata? SI ESTABLECIMIENTO LIBRE
Sanidad: Moximic (10/06)// 2 dosis de clostridiosis

Observaciones: Lotazo de terneras caretas, son sola marca de estancia. Ganado muy bien logrado, el AA de Bayucua y HH de Santa Inés. Un lote parejo de todo punto de vista, como para enriquecer un pie de cría de un establecimiento. Hay 4 livianas de 110-120kg. Ganado que mejora a su entrega y gana kilos. Venta especial por liquidación de estancia. Presentan abrojo. Peso máx: 192kg. Peso mín: 110kg. %Pesada: 30% Mochos:178

Trazabilidad: Por trazabilidad consulte al Escritorio
N°Cert: 47758 | **Fecha:** 10/06/2025
Certificador | Ing. Agr. Manuel Moretti
Rematador: | JORGE STRAUCH NEG. RURALES & MEGAAGRO

U$S

Categoría	Cant.	Peso (Kgs)	N° Lote
Terneras más de 140 kg	**73**	**166**	**65**

A 54 km del km 321 de ruta 5, a 55km de Peralta y a 97 km de Guichón. "Arbolito"

Departamento: PAYSANDÚ

Propietario: SIERRAS Y VALLES S.A

Raza: 49HE 24HERA
Edad: Primavera 2024
Clase: Muy Buena
Estado: Muy Bueno
Cantidades: Destetados: 73
Trat. Nutr: Pradera
Destarado: SI
Conoce MioMio? SI
Z. Garrapata? SI ESTABLECIMIENTO LIBRE
Sanidad: Moximic (10/6)// 2 dosis de clostridiosis

Observaciones: Ganado Solá marca de estancia, HH y careta colorados. De muy buenas estructuras carniceras, parejos en clase y tipo. Genética de Santa Inés. Ganado sano sin detalles. Muy bien encaminadas. Mejoran a su entrega y ganan kilos. Venta especial por liquidación de estancia. Presentan abrojo. Peso máx: 207kg. Peso mín: 134kg. %Pesada: 30% Mochos:71 Astados: 2

Trazabilidad: Por trazabilidad consulte al Escritorio
N°Cert: 47761_5 | **Fecha:** 10/06/2025
Certificador | Ing. Agr. Manuel Moretti
Rematador: | JORGE STRAUCH NEG. RURALES & MEGAAGRO
U$S

Categoría	Cant.	Peso (Kgs)	N° Lote
Terneras más de 140 kg	**37**	**163**	**66**

Las Cañas, Ruta 39 km 45.500 a 38km de San Carlos, a 40km de Aigua

Departamento: MALDONADO

Propietario: MARÍA DEL VALLE RODRIGUEZ

Raza: 13XXRA 9AA 6XXAA 4RA 2XXNO 1XXSH 1XXCH 1HE
Edad: Primavera/verano 2024/2025
Clase: Buena - Muy Buena
Estado: Bueno
Cantidades: Al pie: 37
Trat. Nutr: Campo natural
Destarado: NO
Conoce MioMio? SI
Z. Garrapata? SI
Sanidad: Iver 3.15 de 1 semana, Fipronil del 21/06

Observaciones: Muy lindo lote de terneras bien carniceras, con buenas conformaciones, buen hueso y costillas. Parejas en clase y estado, con alguna diferencia en peso y tamaño por fecha de nacidas. El 50% peso entre 140-180kg, el 20% por debajo de 140kg (una de menos de 100kg) y el 30% mas pesado más de de 180kg. Ternerada sana, mansa y bien trabajada. Muy buenas terneras para reposición. Hay algo de tiña. Peso máx: 241kg. Peso mín: 89kg. %Pesada: 100% Astados: 2

Trazabilidad: Por trazabilidad consulte al Escritorio
N°Cert: 48145 | **Fecha:** 21/06/2025
Certificador | Dr. Juan Ignacio Bove
Rematador: | JASO & JASO
U$S

Categoría	Cant.	Peso (Kgs)	N° Lote
Terneras más de 140 kg	**40**	**165**	**67**

Costas del ceibo, km 33 de ruta 19. A 65 km de Lascano y 55 km de Chuy

Departamento: ROCHA

Propietario: EL CEIBO SG

Raza: 27HEAA 12AA 1HERA
Edad: Primavera 2024
Clase: Buena - Muy Buena
Estado: Bueno
Cantidades: Destetados: 40
Trat. Nutr: Campo natural
Destarado: NO
Conoce MioMio? NO
Z. Garrapata? NO
Sanidad: Nitroxinil + ivermectina

Observaciones: Buen lote de terneras razas carniceras y sus cruzas, sola marca, parejas en clase y con un desarrollo de acuerdo a su edad. Hay 7-8 por debajo de 120 kg y unas 10 -12 por encima de 180 kg, el resto en el promedio. Son mansas, conocen eléctrico y saben come ración. Buena reposición. Peso máx: 200kg. Peso mín: 98kg. %Pesada: 80%

Trazabilidad: Por trazabilidad consulte al Escritorio
N°Cert: 48025 | **Fecha:** 19/06/2025
Certificador | Ing. Agr. Mauro Esponda
Rematador: | JASO & JASO
U$S

Categoría	Cant.	Peso (Kgs)	N° Lote
Terneras más de 140 kg	**57**	**175**	**68**

Rincón Bravo , A 15 km del km 28 de ruta 19 . A 65 km de Lascano .

Departamento: ROCHA

Propietario: LA PALMA SG

Raza: 21HE 17HERA 12HEAA 5AA 2RA
Edad: Primavera 2024
Clase: Buena - Muy Buena
Estado: Bueno
Cantidades: Al pie: 57
Trat. Nutr: Campo natural
Destarado: NO
Conoce MioMio? NO
Z. Garrapata? NO
Sanidad:

Observaciones: Buen lote de terneras razas carniceras y sus cruzas, parejas en clase y estado con alguna pequeña variación en tamaños normal por ser de diferentes fechas de parición. Hay unas 15 por encima de 200 kg y unas 4-5 por debajo de 120 kg, el resto en el promedio. Hay 2 tuertas. Terneras sanas, mansas, buena reposición. Peso máx: 313kg. Peso mín: 112kg. %Pesada: 70%

Trazabilidad: Por trazabilidad consulte al Escritorio
N°Cert: 48027 | **Fecha:** 19/06/2025
Certificador | Ing. Agr. Mauro Esponda
Rematador: | JASO & JASO
U$S

Categoría	Cant.	Peso (Kgs)	N° Lote
Terneras más de 140 kg	**36**	**193**	**69**

Molles de Gutierrez por camino vecinal los talas, a 10 km de Varela a 40 km de Treinta y Tres.

Departamento: LAVALLEJA

Propietario: JORGE TOLEDO Y VIRGINIA TRIAS

Raza: 34HE 2HEAA
Edad: Primavera 2024
Clase: Buena - Muy Buena
Estado: Bueno - Muy Bueno
Cantidades: Al pie: 36
Trat. Nutr: Campo natural
Destarado: NO
Conoce MioMio? SI
Z. Garrapata? SI
Sanidad: Ivermectina 3,15 de una semana

Observaciones: Muy linda reposición de terneras Hereford de estancia, con buenas estructuras carniceras, bien desarrolladas para la edad, parejas en clase y estado con diferencia en peso por alguna mas temporona y alguna mas tardía. El 60 % pesa entre 160 y 220 kg, 25 % mas y 15 % menos. Hijas de toros Hereford de los Naranjos y Algare. Lote bien sano y bien manso que conocen eléctrico. Estaban con 6 horas de ayuno. Peso máx: 261kg. Peso mín: 129kg. %Pesada: 85% Mochos:28 Astados: 8

Trazabilidad: Por trazabilidad consulte al Escritorio
N°Cert: 48012_1 | **Fecha:** 17/06/2025
Certificador | Sr Sebastian Bove
Rematador: | JORGE STRAUCH NEG. RURALES
U$S

Categoría	Cant.	Peso (Kgs)	N° Lote
Terneras más de 140 kg	**72**	**200**	**70**

Cerros del Águila, a 5km de ruta 8 km 185.

Departamento: LAVALLEJA

Propietario: INES CASTIGLIONI

Raza: 51AA 12AAHE 6RA 3RAHE
Edad: Primavera 2024.
Clase: Buena - Muy Buena
Estado: Bueno - Muy Bueno
Cantidades: Destetados: 72
Trat. Nutr: Raygrás.
Destarado: NO
Conoce MioMio? SI
Z. Garrapata? SI
Sanidad: 1 dosis de clostridiosis del 20/6 + Iverm al 1% del 12/6.

Observaciones: Muy buenas terneras Angus y caretas. De muy linda clase, buenas conformaciones carniceras, largas, de buen hueso, buena costilla, bien desarrolladas. Con buena base de cría, destetadas, iniciando una muy buena recría, pesando el 60% entre 170-230kg, el 20% por debajo de 170kg y el 20% arriba de 230kg. Ganado con muy buen potencial, destacando terneras bien interesantes para volcar a un rodeo de cría. Sanas. Muy buena reposición. Hay una lastimada en oreja (tratada). Peso máx: 263kg. Peso mín: 160kg. %Pesada: 86% Mochos:71 Astados: 1

Trazabilidad: Por trazabilidad consulte al Escritorio
N°Cert: 48023 | **Fecha:** 20/06/2025
Certificador | Ing. Agr. Macarena Aguirre
Rematador: | JASO & JASO
U$S

Categoría	Cant.	Peso (Kgs)	N° Lote
Terneras más de 140 kg	**75**	**227**	**71**

Paso de los Novillos, a 18km de Mariscala.

Departamento: LAVALLEJA

Propietario: INES CASTIGLIONI

Raza: 45HE 27HERA 2BS 1LA
Edad: Primavera 2024.
Clase: Buena - Muy Buena
Estado: Bueno - Muy Bueno
Cantidades: Destetados: 75
Trat. Nutr: Raygras.
Destarado: NO
Conoce MioMio? SI
Z. Garrapata? SI
Sanidad: 1 dosis de clostridiosis del 20/6 + Ivem al 1% del 12/6.

Observaciones: Muy buenas terneras Hereford y caretas. Bien buenas de clase, de muy buenas condiciones carniceras y estructuras, largas, anchas, profundas, bien desarrolladas. En muy lindo estado, pesando el 65% entre 200-260kg, el 20% debajo de 200kg y el 15% superior arriba de 260kg. Lucen una muy buena cría, iniciando una recría sin dificultad. Sanas y bien trabajadas. Lote bien recomendable, destacando terneras muy buenas como para incorporar a un rodeo de cría. Peso máx: 285kg. Peso mín: 160kg. %Pesada: 80% Mochos:69 Astados: 6

Trazabilidad: Por trazabilidad consulte al Escritorio
N°Cert: 48023_2 | **Fecha:** 20/06/2025
Certificador | Ing. Agr. Macarena Aguirre
Rematador: | JASO & JASO

U$S

Categoría	Cant.	Peso (Kgs)	N° Lote
Terneras más de 140 kg	**76**	**230**	**72**

Paso de los Novillos, a 18km de Mariscala.

Departamento: LAVALLEJA

Propietario: INES CASTIGLIONI

Raza: 76HE
Edad: Primavera 2024.
Clase: Muy Buena
Estado: Bueno - Muy Bueno
Cantidades: Destetados: 76
Trat. Nutr: Raygrás.
Destarado: NO
Conoce MioMio? SI
Z. Garrapata? SI
Sanidad: 1 dosis de clostridiosis del 20/6 + Iverm al 1% del 12/6.

Observaciones: Muy buen lote Hereford. Bien buenas de clase, de muy lindas características raciales, con notorias conformaciones y estructuras, largas, anchas, profundas. En muy lindo estado, pesando el 60% entre 200-280kg, el 20% debajo de 200kg y el 20% superior arriba de 280kg. Terneras que lucen muy buena cría, iniciando una recría sin dificultad. Sanas y dóciles. Lote bien interesante como para incorporar a un rodeo de cría. Peso máx: 305kg. Peso mín: 180kg. %Pesada: 81% Mochos:66 Astados: 10

Trazabilidad: Por trazabilidad consulte al Escritorio
N°Cert: 48023_1 | **Fecha:** 20/06/2025
Certificador | Ing. Agr. Macarena Aguirre
Rematador: | JASO & JASO

U$S

Categoría	Cant.	Peso (Kgs)	N° Lote
Terneras más de 140 kg	**74**	**205**	**73**

El Manzanero, a 10km de Zapicán por ruta 108.

Departamento: LAVALLEJA

Propietario: GABRIEL CASAS

Raza: 26HEAA 19RAHE 15AA 10HE 4RA
Edad: Primavera 2024.
Clase: Buena - Muy Buena
Estado: Bueno - Muy Bueno
Cantidades: Al pie: 49 Destetados: 25
Trat. Nutr: Campo.
Destarado: SI
Conoce MioMio? SI
Z. Garrapata? SI
Sanidad: Baño con Aspersión.

Observaciones: Muy buenas terneras cruzas carniceras. Bien buenas de clase y tipo, con muy buenas conformaciones, largas, anchas, huesudas, bien desarrolladas. En muy lindo estado, concentrando el 75% del peso entre 180-240kg, el 18% por debajo de 180kg y el 7% arriba de 240kg. Hay 25 destetadas, el resto al pie. Bien sanas y trabajadas. Interesante reposición, admiten cualquier destino. Peso máx: 300kg. Peso mín: 150kg. %Pesada: 92% Mochos:70 Astados: 4

Trazabilidad: Por trazabilidad consulte al Escritorio
N°Cert: 47514 | **Fecha:** 24/05/2025
Certificador | Ing. Agr. Macarena Aguirre
Rematador: | ESCRITORIO DUTRA LTDA.

U$S

Categoría	Cant.	Peso (Kgs)	N° Lote
Terneras más de 140 kg	**44**	**205**	**74**

Itapebi, ruta 3 km 512

Departamento: SALTO

Propietario: DAIANA KNETCH

Raza: 13HEAA 12AA 12RA 2HOXX 2HEXX 3NOXX
Edad: Primavera 2024
Clase: Buena - Muy Buena
Estado: Bueno - Muy Bueno
Cantidades: Destetados: 44
Trat. Nutr: Avena
Destarado: NO
Conoce MioMio? SI
Z. Garrapata? SI
Sanidad: 6/4 nitroxinil, 20/5 ricobendasol, 10/6 iver 3,15, myg + tetano

Observaciones: Buenas terneras Angus y sus cruzas, ternerada bien carnicera, salvo 2 cruza Holando inferiores y que aparentan sobre año, ternerada que sabe comer ración y conoce eléctrico, están en muy buen estado y con buen desarrollo, buenas como para cualquier destino, hay 1 con verruga y 2 con tiña, resto sano. Peso máx: 270kg. Peso mín: 155kg. %Pesada: 50%

Trazabilidad: Por trazabilidad consulte al Escritorio
N°Cert: 48048 | **Fecha:** 21/06/2025
Certificador | Ing. Agr. Nicolás Direnna
Rematador: | ESCRITORIO DUTRA LTDA.

U$S

Categoría	Cant.	Peso (Kgs)	N° Lote
Terneras hasta 140 kg	**21**	**113**	**75**

Ruta 3 y 55, a 30 km de Young, 70 km de Trinidad y 100 km de Mercedes.

Departamento: RÍO NEGRO

Propietario: LA SOLEDAD DEL PALMAR

Raza: 15AA 3RA 3AAHE
Edad: Primavera 2024
Clase: Buena
Estado: Regular - Bueno
Cantidades: Destetados: 21
Trat. Nutr: Campo natural y silopack
Destarado: NO
Conoce MioMio? SI
Z. Garrapata? SI ESTABLECIMIENTO LIBRE
Sanidad: Mancha y gangrena, queratopili y ricobendazole el 12 de abril

Observaciones: Lote de terneras livianas de buena clase. Ganado bien dócil y bien trabajado. Conocen eléctrico. Buena opción para seguir recriando y destinarlas a cría. Hay 5 más livianas. La diferencia de tamaño es por fecha de parición. Hay unas cuatro con tiñas. Peso máx: 163kg. Peso mín: 72kg. %Pesada: 100% Mochos:21

Trazabilidad: Por trazabilidad consulte al Escritorio
N°Cert: 48041 | **Fecha:** 20/06/2025
Certificador | Dr. Federico Cayrus
Rematador: | DELAGRO Y CIA.

U$S

Categoría	Cant.	Peso (Kgs)	N° Lote
Terneras más de 140 kg	**27**	**195**	**76**

Ruta 98 a 20 km de Treinta y Tres

Departamento: TREINTA Y TRES

Propietario: RAUL MACHADO

Raza: 20AA 4AAHE 3BG
Edad: Primavera 2024
Clase: Buena
Estado: Bueno - Muy Bueno
Cantidades: Al pie: 27
Trat. Nutr: Campo natural
Destarado: NO
Conoce MioMio? NO
Z. Garrapata? SI
Sanidad: Ivermectina de 30 dias

Observaciones: Buenas terneras sola marca mayoría Angus, de correctas estructuras carniceras con un correcto desarrollo óseo, parejas en clase y estado con diferencia en peso por edad, tres cursando sobre año y una de dos dientes. Son hijas de toros de la Campana con vacas Angus. Estan al pie. Lote bien sano y manso. Se entregan a partir del 3/06 por aftosa. Peso máx: 257kg. Peso mín: 125kg. %Pesada: 70% Mochos:27

Trazabilidad: Por trazabilidad consulte al Escritorio
N°Cert: 48152 | **Fecha:** 23/06/2025
Certificador | Sr Sebastian Bove
Rematador: | JORGE STRAUCH NEG. RURALES

U$S

Categoría	Cant.	Peso (Kgs)	N° Lote
Terneras más de 140 kg	**27**	**220**	**77**

Gaetan, a 20km de Casupá y a 40km de Minas.

Departamento: LAVALLEJA

Propietario: FERNANDA DEL PINO.

Raza: 9AA 6RA 5HEAA 4HERA 2HE 1XXHO
Edad: Primavera 2024.
Clase: Buena - Muy Buena
Estado: Bueno
Cantidades:
Trat. Nutr: Campo.
Destarado: NO
Conoce MioMio? SI
Z. Garrapata? NO
Sanidad: --

Observaciones: Muy lindo lote de terneras cruzas. De muy linda clase y tipo, largas, de buena costilla y hueso, bien desarrolladas. Están en muy lindo estado, cursando una buena cría, pesando 2-3 menos de 180kg, 3-4 más de 250kg. En proceso de destete con tablilla. Bien sanas. Muy buena reposición, prometen buen futuro y admiten cualquier destino. Peso máx: 260kg. Peso mín: 147kg. %Pesada: 78% Con tablilla: Mochos:25 Astados: 2

Trazabilidad: Por trazabilidad consulte al Escritorio
N°Cert: 48101 | **Fecha:** 24/06/2025
Certificador Ing. Agr. Macarena Aguirre
Rematador: CAMPO ABIERTO

U$S

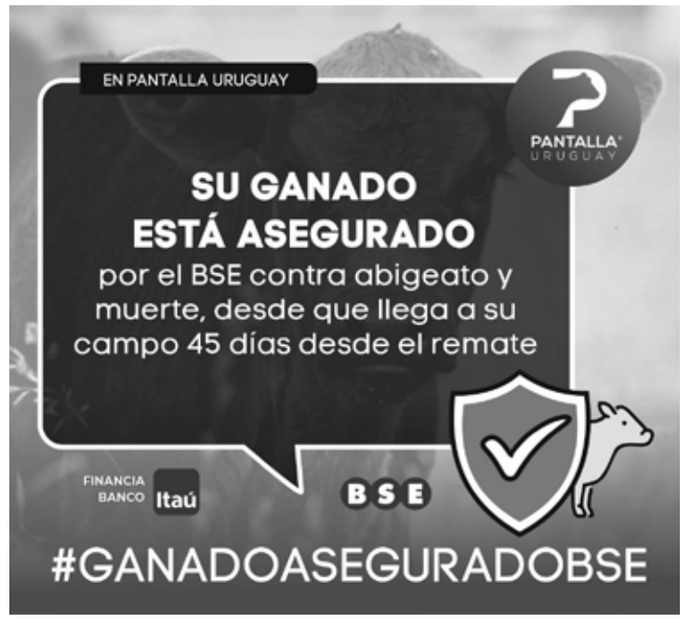

VIERNES 27 DE JUNIO

Hora 15:25 - 16:00 (estimada)

TERNEROS Y TERNERAS

* Se recomienda tener en cuenta las variaciones de peso de las haciendas de acuerdo a la epoca del año y al tipo de alimentación que están recibiendo.
* El precio de bajada de martillo se considerará libre de IMEBA y sus adicionales para el vendedor. En particular, cuando el comprador sea un "contribuyente de IRAE no productor agropecuario" (frigorífico, exportador, etc.), será de su cargo el IMEBA y sus adicionales, lo que se adicionará al precio de bajada de martillo y serán retenidos por el Rematador, para su posterio versión a la DGI.
* La información de trazabilidad de cada lote está disponible el día del remate.

Categoría	Cant.	Peso (Kgs)	N° Lote
Terneros y Terneras	44	151	78

Paso Dutra, ruta 39 km 36 a 14km de San Carlos y a 60km de Aigua

Departamento: MALDONADO

Propietario: MARCELO PERILLO

Raza: 14XXRA 11RA 10AA 8XXAA 1HE
Edad: Primavera 2024
Clase: Buena
Estado: Regular - Bueno
Est. Rep: ENTEROS
Cantidades: Destetados: 44
Trat. Nutr: Campo natural
Destarado: NO
Conoce MioMio? SI
Z. Garrapata? SI
Sanidad: Doble dosis Clostridiosis y vacuna Querato, Nitroxinil de 21/06

Observaciones: Buen lote de terneros mixtos de buenas conformaciones carniceras, buen hueso. Parejos en clase, algo distintos en tamaños y pesos por largo de parición. El 40% peso entre 120-160kg, el 20% menos de 120kg (dos de menos de 100kg) y el 40% superior más de 160kg. Son 16 machos enteros y 28 hembras. Ternerada muy mansa que tiene la ventaja de estar destetados y conocer eléctrico y saber comer. Buen lote de terneros para reposición. Hay algo de tiña, uno con cicatriz de querato y uno en tratamiento de querato. Peso máx: 241kg. Peso mín: 95kg. %Pesada: 100% Enteros: 16 Astados: 1

Trazabilidad: Por trazabilidad consulte al Escritorio
N°Cert: 48008 | **Fecha:** 21/06/2025
Certificador Dr. Juan Ignacio Bove
Rematador: JASO & JASO

U$S

Categoría	Cant.	Peso (Kgs)	N° Lote
Terneros y Terneras	57	149	79

Ruta 44 a Mazangano, km 12, 12 km de Melo

Departamento: CERRO LARGO

Propietario: DON RAMÓN

Raza: 27HE 14XXAA 11XXRA 4AA 1XXNO
Edad: Primavera 2024 y verano 2025
Clase: Buena
Estado: Regular - Bueno
Est. Rep: ENTEROS
Cantidades: Al pie: 57
Trat. Nutr: Campo
Destarado: NO
Conoce MioMio? NO
Z. Garrapata? SI
Sanidad: Rbz 3/6

Observaciones: Lote sola marca, desparejo de tamaño por edad, 4 con menos de 120 kg y 14 con más de 170 kg, les falta estado pero son buenos terneros , bien conformados son 30 hembras y 27 machos enteros. Una buena reposición. Peso máx: 240kg. Peso mín: 99kg. %Pesada: 100% Enteros: 27 Astados: 4

Trazabilidad: Por trazabilidad consulte al Escritorio
N°Cert: 48210 | **Fecha:** 23/06/2025
Certificador Dr. Pedro Scremini
Rematador: CAMPO ABIERTO

U$S

Categoría	Cant.	Peso (Kgs)	N° Lote
Terneros y Terneras	62	155	80

Guaviyu de Arapey, ruta 4 km 111 y 25 kms al este por camino.

Departamento: SALTO

Propietario: PABLO PAIVA

Raza: 38AA 11AAHE 4BSBR 3BS 5RA 1RAHE
Edad: Primavera 2024
Clase: Buena - Muy Buena
Estado: Bueno - Muy Bueno
Est. Rep: ENTEROS
Cantidades: Destetados: 62
Trat. Nutr: Campo + ración
Destarado: NO
Conoce MioMio? SI
Z. Garrapata? SI
Sanidad: Cipermetrina + vacuna feed lot

Observaciones: Muy lindo lote de terneros mixto mayoría Angus y cruza con Angus. Tienen buen desarrollo para la edad, están algo desparejo en peso y tamaño por diferencia de edad. Lote que es una muy buena reposición. Son 35 machos enteros y 27 hembras. Ternerada bien trabajada que sabe comer ración y conoce eléctrico. Pueden ganar algun kg a la carga. Hay uno con deformidad en morro y 3 con lágrima. Peso máx: 211kg. Peso mín: 105kg. %Pesada: 65% Enteros: 35 Astados: 1

Trazabilidad: Por trazabilidad consulte al Escritorio
N°Cert: 48234 | **Fecha:** 24/06/2025
Certificador Dr. Bernardo Mattos
Rematador: ESCRITORIO DUTRA LTDA.

U$S

Categoría	Cant.	Peso (Kgs)	N° Lote
Terneros y Terneras	31	175	81

Ruta 24 y 20, Nuevo Berlin. A 64 km de Young y 37 km de Fray Bentos

Departamento: RÍO NEGRO

Propietario: LA POSTA

Raza: 20AAHE 6AA 3RAHE 1HE 1LIHE
Edad: Primavera 2024
Clase: Buena - Muy Buena
Estado: Bueno - Muy Bueno
Est. Rep: CASTRADOS
Cantidades: Destetados: 31
Trat. Nutr: Ración y campo natural
Destarado: SI
Conoce MioMio? SI
Z. Garrapata? SI ESTABLECIMIENTO LIBRE
Sanidad: Aftosa y ricobendazole a mediados de abril

Observaciones: Buen lote de 23 terneras y 8 terneros. De buena clase y estado. Ganado manso, bien trabajado que sabe comer ración y conoce eléctrico. Están todos destetados. Hijos de toros del establecimiento. Muy buena opción para seguir recriando, y destinarlo tanto para cría como para engorde. Peso máx: 251kg. Peso mín: 144kg. %Pesada: 100% Castrados: SI A CUCHILLO Mochos:31

Trazabilidad: Por trazabilidad consulte al Escritorio
N°Cert: 48106 | **Fecha:** 23/06/2025
Certificador Dr. Federico Cayrus
Rematador: DELAGRO Y CIA.

U$S

Categoría	Cant.	Peso (Kgs)	N° Lote
Terneros y Terneras	37	240	82

Paraje la loma, a 5 km de Villa Soriano y 22 km de Dolores por ruta 96

Departamento: SORIANO

Propietario: FERNANDO SEGÚ

Raza: 18AA 10HERA 6AAHE 2HE 1HECH
Edad: Segundo semestre 2024
Clase: Buena - Muy Buena
Estado: Muy Bueno
Est. Rep: CASTRADOS
Cantidades: Al pie: 37
Trat. Nutr: Campo natural
Destarado: NO
Conoce MioMio? NO
Z. Garrapata? NO
Sanidad: Mancha y gangrena en Marzo, ivomec a la certificación

Observaciones: Muy buen lote de terneros y terneras, de razas carniceras bien definidas y sus cruzas. Lote desparejo en tamaño y peso por ser hijos de diferentes lotes comprados de vacas, difiriendo en fechas de nacimiento. Ganado que está haciendo una buena recría al pie de la madre, con 18 machos castrados y 19 hembras que pueden seguir cualquier destino. Ganado manso, bien trabajado, todo sano que conoce eléctrico. Peso máx: 335kg. Peso mín: 175kg. %Pesada: 100% Castrados: SI A CUCHILLO Mochos:36 Astados: 1

Trazabilidad: Por trazabilidad consulte al Escritorio
N°Cert: 48084 | **Fecha:** 20/06/2025
Certificador Ing. Agr. Ramiro Jorajuría
Rematador: MEGAAGRO

U$S

Categoría	Cant.	Peso (Kgs)	N° Lote
Terneros y Terneras	26	195	83

Puntas de Illescas, a 1km de ruta 7 km 193, a 10km de Batlle y Ordoñez y a 45km de Sarandi del Yí.

Departamento: FLORIDA

Propietario: GABRIEL MELGAR

Raza: 18HE 5HERA 2HENO 1HEAA
Edad: Primavera 2024.
Clase: Buena - Muy Buena
Estado: Bueno
Est. Rep: CASTRADOS
Cantidades: Al pie: 26
Trat. Nutr: Campo.
Destarado: NO
Conoce MioMio? SI
Z. Garrapata? NO
Sanidad: --

Observaciones: Buena ternerada mixta. De buena y muy buena clase, con buenas conformaciones, de buen hueso y desarrollo. Están al pie, como lote algo dispar en tamaño y peso, pesando 3 menos de 170kg (uno de 101kg inferior en desarrollo) y 4 más de 230kg. Son 12 machos (castrados a goma de 10 días) y 14 hembras. Bien trabajados. Muy linda reposición. Peso máx: 255kg. Peso mín: 101kg. %Pesada: 100% Castrados: SI A PINZA Mochos:20 Astados: 6

Trazabilidad: Por trazabilidad consulte al Escritorio
N°Cert: 48173 **Fecha:** 23/06/2025
Certificador Ing. Agr. Macarena Aguirre
Rematador: ESCRITORIO DUTRA LTDA.
U$S

Categoría	Cant.	Peso (Kgs)	N° Lote
Terneros y Terneras	25	194	84

Gaetán, a 24km de Casupá y a 40km de Minas.

Departamento: LAVALLEJA

Propietario: JANETH DE LEON

Raza: 13HEAA 8AA 2HE 1XXCH 1HERA
Edad: Noviembre-diciembre 2024.
Clase: Buena - Muy Buena
Estado: Bueno
Est. Rep: ENTEROS
Cantidades: Al pie: 25
Trat. Nutr: Campo.
Destarado: NO
Conoce MioMio? SI
Z. Garrapata? NO
Sanidad: --

Observaciones: Muy buen lote de mixtos Angus. Terneros de muy buena calidad, uniformes, con buenos atributos carniceros, huesudos, profundos, bien logrados. Están al pie, concentrando el 90% del peso entre 180-215kg. Origen Viña Chica y Naranja. Son 12 machos (enteros) y 13 hembras. Bien sanos y dóciles. Lote a considerar, prometen muy buen futuro. Peso máx: 245kg. Peso mín: 150kg. %Pesada: 100% Enteros: 12 Mochos:21 Astados: 4

Trazabilidad: Por trazabilidad consulte al Escritorio
N°Cert: 48127 **Fecha:** 21/06/2025
Certificador Ing. Agr. Macarena Aguirre
Rematador: JASO & JASO
U$S

VIERNES 27 DE JUNIO

Hora 16:00 - 16:40 (estimada)

VAQUILLONAS SIN SERVICIO 1 A 2 AÑOS

* Se recomienda tener en cuenta las variaciones de peso de las haciendas de acuerdo a la epoca del año y al tipo de alimentación que están recibiendo.
* El precio de bajada de martillo se considerará libre de IMEBA y sus adicionales para el vendedor. En particular, cuando el comprador sea un "contribuyente de IRAE no productor agropecuario" (frigorífico, exportador, etc.), será de su cargo el IMEBA y sus adicionales, lo que se adicionará al precio de bajada de martillo y serán retenidos por el Rematador, para su posterior versión a la DGI.
* La información de trazabilidad de cada lote está disponible el día del remate.

Categoría	Cant.	Peso (Kgs)	N° Lote
Vaquillonas sin Servicio 1 a 2 años	22	209	85

Sobre Ruta 98 a 25 Km de Treinta y Tres.

Departamento: **TREINTA Y TRES**

Propietario: **YULLY DENIS**

Raza: 12AA 9RA 1RAHE
Edad: DL 12
Boqueado: 55%
Clase: Buena - Muy Buena
Estado: Bueno - Muy Bueno
Est. Rep: SIN SERVICIO
Sangrado: CONSULTAR AL ESCRITORIO
Trat. Nutr: A campo
Destarado: NO
Conoce MioMio? SI
Z. Garrapata? SI
Sanidad: .

Observaciones: Muy lindo lote de vaquillonas razas, carniceras. Vaquillonaje con lindo desarrollo y parejas de tipo. Hay cinco terneras en el lote que están al pie de la madre. 14%, pesando por abajo de 180 kilos, un 18%, pesando por arriba de los 230 kilos el resto haciendo promedio. Son hijas de toros origen Alianza Angus. Lindo lote para hacerse de una buena reposición. Peso máx: 245kg. Peso mín: 165kg. %Pesada: 100% Mochos:22

Trazabilidad: Por trazabilidad consulte al Escritorio
N°Cert: 48093 | **Fecha:** 21/06/2025
Certificador Dr Matias Rodriguez
Rematador: ESC. MIGUEL ANGEL IZMENDI

U$S

Categoría	Cant.	Peso (Kgs)	N° Lote
Vaquillonas sin Servicio 1 a 2 años	71	235	86

Paraje Valizas, ruta 10 km 249,5. A 50 km de Rocha

Departamento: **ROCHA**

Propietario: **TOMAS DUTRA**

Raza: 57HE 9HERA 5HEAA
Edad: DL 51
Boqueado: 72%
Clase: Buena - Muy Buena
Estado: Bueno
Est. Rep: SIN DIAGNOSTICO
Sangrado: CONSULTAR AL ESCRITORIO
Trat. Nutr: Campo natural
Destarado: NO
Conoce MioMio? SI
Z. Garrapata? NO
Sanidad: Ivomec gold de 50 días

Observaciones: Lindo lote de vaquillonas de estancia, sola marca, parejas en clase y estado y con desarrollo de acuerdo a su edad. Hay 15 por encima de 250 kg y unas 10-12 por debajo de 220 kg, el resto en el promedio. Vaquillonas sanas, mansas, conocen eléctrico. Buena reposición Hay 7-8 con cicatrices de querato vieja, están sanas. Peso máx: 297kg. Peso mín: 190kg. %Pesada: 65%

Trazabilidad: Por trazabilidad consulte al Escritorio
N°Cert: 48003 | **Fecha:** 18/06/2025
Certificador Ing. Agr. Mauro Esponda
Rematador: JASO & JASO

U$S

Categoría	Cant.	Peso (Kgs)	N° Lote
Vaquillonas sin Servicio 1 a 2 años	42	242	87

San Jacinto, 4km al Sur.

Departamento: **CANELONES**

Propietario: **ASUAGA JUAN Y DIEGO PINTADO**

Raza: 34AA 8RA
Edad: DL 26, 2D 1
Boqueado: 64%
Clase: Buena - Muy Buena
Estado: Bueno
Est. Rep: SIN DIAGNOSTICO
Sangrado: CONSULTAR AL ESCRITORIO
Trat. Nutr: Campo
Destarado: NO
Conoce MioMio? SI
Z. Garrapata? NO
Sanidad: Ivomec 5/5

Observaciones: Lindo lote de vaquillonas Angus, definidas en su sello racial, clasudas, largas de lomo. Tuvieron un correcta crianza y vienen cursando una buena recría. Variación en su peso por edad, habiendo 7 más terneronas de menos de 200 kg y 3 que pesaron más de 300 kg, resto parejas. Lote bien sano, que sabe comer ración, conoce eléctrico y están bien trabajadas. Linda reposición, apta para todo destino. Peso máx: 336kg. Peso mín: 162kg. %Pesada: 100% Mochos:42

Trazabilidad: Por trazabilidad consulte al Escritorio
N°Cert: 48128 | **Fecha:** 24/06/2025
Certificador Ing. Agr. Joaquin Rocco
Rematador: JASO & JASO

U$S

Categoría	Cant.	Peso (Kgs)	N° Lote
Vaquillonas sin Servicio 1 a 2 años	44	249	88

San Jacinto, 4 km al Sur

Departamento: **CANELONES**

Propietario: **ASUAGA JUAN Y DIEGO PINTADO**

Raza: 15HE 15HEXX 6AAXX 5CHXX 2RA 1BSXX
Edad: DL 25, 2D 1, 4D 1
Boqueado: 61%
Clase: Buena - Muy Buena
Estado: Bueno
Est. Rep: SIN DIAGNOSTICO
Sangrado: CONSULTAR AL ESCRITORIO
Trat. Nutr: Campo
Destarado: NO
Conoce MioMio? SI
Z. Garrapata? NO
Sanidad: Ivomec 5/5

Observaciones: Lindo lote de vaquillonas razas carniceras y sus cruzas, largas de lomo y de buenas conformaciones. Tuvieron una buena crianza y están cursando una buena recría. Hay6 más terneronas de menos de 200 kg y 6 de más de 300 kg. Lote bien sano, 2 sin oreja. Saben comer ración, conocen eléctrico y están bien trabajadas. Linda reposición, apta para todo destino. Peso máx: 392kg. Peso mín: 162kg. %Pesada: 100% Mochos:39 Astados: 5

Trazabilidad: Por trazabilidad consulte al Escritorio
N°Cert: 48128_1 | **Fecha:** 24/06/2025
Certificador Ing. Agr. Joaquin Rocco
Rematador: JASO & JASO

U$S

Categoría	Cant.	Peso (Kgs)	N° Lote
Vaquillonas sin Servicio 1 a 2 años	118	267	89

A 54 km del km 321 de ruta 5, a 55 km de Peralta y a 97 km de Guichón. "Arbolito"

Departamento: **PAYSANDÚ**

Propietario: **SIERRAS Y VALLES S.A**

Raza: 118AA
Edad: DL 58, 2D 1
Boqueado: 50%
Clase: Muy Buena
Estado: Muy Bueno
Est. Rep: SIN SERVICIO
Sangrado: CONSULTAR AL ESCRITORIO
Trat. Nutr: Campo natural
Destarado: NO
Conoce MioMio? SI
Z. Garrapata? SI ESTABLECIMIENTO LIBRE
Sanidad: Ricobendazole (14/04)

Observaciones: Lote Sola Marca, de estancia. Genética Bayucua. Vaquillonas bien conformadas, parejas. Es una venta especial por liquidación. Un lote que amerita seguir en la cría. Hay 4 reyunas y 5 más livianas. Lote destacado. Mejoran y ganan kilos a su entrega. Peso máx: 356kg. Peso mín: 185kg. %Pesada: 30%

Trazabilidad: Por trazabilidad consulte al Escritorio
N°Cert: 47761 | **Fecha:** 09/06/2025
Certificador Ing. Agr. Manuel Moretti
Rematador: JORGE STRAUCH NEG. RURALES & MEGAAGRO

U$S

Categoría	Cant.	Peso (Kgs)	N° Lote
Vaquillonas sin Servicio 1 a 2 años	**180**	**272**	**90**

A 54 km del km 321 de ruta 5, a 55 de Peralta y a 97 km de Guichón. "Arbolito"

Departamento: **PAYSANDÚ**

Propietario: **SIERRAS Y VALLES S.A**

Raza: 146HEAA 29HERA 5RA
Edad: DL 65, 2D 3
Boqueado: 38%
Clase: Muy Buena
Estado: Muy Bueno
Est. Rep: SIN SERVICIO
Sangrado: CONSULTAR AL ESCRITORIO
Trat. Nutr: Campo natural
Destarado: NO
Conoce MioMio? SI
Z. Garrapata? SI ESTABLECIMIENTO LIBRE
Sanidad: Ricobendazole (13/05)

Observaciones: Muy buen lote de vaquillonas caretas. Ganado Solá marca, de estancia, de muy buen desarrollo para su edad. Homogéneo el lote en clase tipo y estado. Conjuga HH de Santa Inés con AA de Bayucua. Un lote que por su calidad, amerita seguir en la cría. Venta especial por liquidación. Hay 6 más chicas de 201-220 kg y 4 en menor estado. Pesadas con 4 horas de encierro. Ganan kilos a su entrega. Peso máx: 344kg. Peso mín: 201kg. %Pesada: 30% Mochos:180

Trazabilidad: Por trazabilidad consulte al Escritorio
N°Cert: 47759 | **Fecha:** 09/06/2025
Certificador | Ing. Agr. Manuel Moretti
Rematador: | JORGE STRAUCH NEG. RURALES & MEGAAGRO
U$S

Categoría	Cant.	Peso (Kgs)	N° Lote
Vaquillonas sin Servicio 1 a 2 años	**55**	**251**	**91**

A 54 km del km 321 de ruta 5, a 55 km de Peralta y a 97 km de Guichón. "Arbolito"

Departamento: **PAYSANDÚ**

Propietario: **SIERRAS Y VALLES S.A**

Raza: 55HE
Edad: DL 25, 2D 1
Boqueado: 47%
Clase: Muy Buena
Estado: Muy Bueno
Est. Rep: SIN SERVICIO
Sangrado: CONSULTAR AL ESCRITORIO
Trat. Nutr: Campo natural
Destarado: NO
Conoce MioMio? SI
Z. Garrapata? SI ESTABLECIMIENTO LIBRE
Sanidad: Ricobendazole (14/04)

Observaciones: Ganado Sola Marca de estancia. Vaquillonaje bien conformado bien carnicero. Origen Loma Azul. Hay 5 más chicas y 4 en menor estado. Se pesaron con 4 horas de encierro, venta especial por liquidación. Peso máx: 338kg. Peso mín: 213kg. %Pesada: 30% Mochos:52 Astados: 3

Trazabilidad: Por trazabilidad consulte al Escritorio
N°Cert: 47761_1 | **Fecha:** 09/06/2025
Certificador | Ing. Agr. Manuel Moretti
Rematador: | JORGE STRAUCH NEG. RURALES & MEGAAGRO
U$S

Categoría	Cant.	Peso (Kgs)	N° Lote
Vaquillonas sin Servicio 1 a 2 años	**31**	**274**	**92**

Migliaro, ruta 4 km 102, 10 km al oeste

Departamento: **SALTO**

Propietario: **EL RECREO**

Raza: 30HE 1AA
Edad: DL 20, 2D 1
Boqueado: 68%
Clase: Muy Buena
Estado: Bueno - Muy Bueno
Est. Rep: SIN SERVICIO
Sangrado: CONSULTAR AL ESCRITORIO
Trat. Nutr: Campo natural+autoconsumo
Destarado: SI
Conoce MioMio? SI
Z. Garrapata? SI
Sanidad: 17/6 levamisol, 8/6 exzolt

Observaciones: Buen vaquillonaje Hereford, de buena clase y buen tipo, bien definidas, sanas y parejas, en buen estado y con buen desarrollo para la edad, buenas para seguirlas con alguna ayuda y llegar bien a un entore o inseminación en primavera temprano o buenas también para invernar, lote sin detalles. Peso máx: 343kg. Peso mín: 225kg. %Pesada: 100% Astados: 16

Trazabilidad: Por trazabilidad consulte al Escritorio
N°Cert: 48066 | **Fecha:** 23/06/2025
Certificador | Ing. Agr. Nicolás Direnna
Rematador: | ESCRITORIO DUTRA LTDA.
U$S

VIERNES 27 DE JUNIO

Hora 16:40 - 17:00 (estimada)

VAQUILLONAS SIN SERVICIO 2 A 3 AÑOS

* Se recomienda tener en cuenta las variaciones de peso de las haciendas de acuerdo a la epoca del año y al tipo de alimentación que están recibiendo.
* El precio de bajada de martillo se considerará libre de IMEBA y sus adicionales para el vendedor. En particular, cuando el comprador sea un "contribuyente de IRAE no productor agropecuario" (frigorífico, exportador, etc.), será de su cargo el IMEBA y sus adicionales, lo que se adicionará al precio de bajada de martillo y serán retenidos por el Rematador, para su posterio versión a la DGI.
* La información de trazabilidad de cada lote está disponible el día del remate.

Categoría	Cant.	Peso (Kgs)	N° Lote
Vaquillonas sin Servicio 2 a 3 años	**40**	**324**	**93**

Rincón de Ramirez, por camino costas del Tacuari, a 10 km de Ruta 18 km 371, a 60 km de Rio[...]

Departamento: **TREINTA Y TRES**

Propietario: **TAPUIÁ SRL**

Raza: 38HEAA 2AA
Edad: DL 2, 2D 10, 4D 16
Boqueado: 70%
Clase: Buena - Muy Buena
Estado: Bueno
Est. Rep: CON ECOGRAFIA
Sangrado: CONSULTAR AL ESCRITORIO
Trat. Nutr: Campo natural
Destarado: NO
Conoce MioMio? NO
Z. Garrapata? SI ESTABLECIMIENTO LIBRE
Sanidad: Ivermectina 3,15 y Levamisol de 45 dias

Observaciones: Muy buen lote de vaquillonas sola marca de buenas estructuras carniceras con un buen desarrollo óseo para la edad, con buenas conformaciones, bien parejas en clase y estado con diferencia en peso por edad. El 45 % pesa entre 300 y 340 kg, 20 % entre 270 y 300 kg, 30 % entre 340 y 380 kg y 5 % mas de 380 kg. Una con verruga chica. Buena reposición de vaquillonas sanas y mansas. Saben comer ración y conocen eléctrico. Peso máx: 413kg. Peso mín: 267kg. %Pesada: 80% Mochos:40

Trazabilidad: Por trazabilidad consulte al Escritorio
N°Cert: 48061_5 | **Fecha:** 21/06/2025
Certificador | Sr Sebastian Bove
Rematador: | FERNANDO DE LA PEÑA
U$S

Categoría	Cant.	Peso (Kgs)	N° Lote
Vaquillonas sin Servicio 2 a 3 años	**40**	**326**	**94**

Rincón de Ramirez, por camino costas del Tacuari, a 10 km de Ruta 18 km 371, a 60 km de Rio[...]

Departamento: **TREINTA Y TRES**

Propietario: **TAPUIÁ SRL**

Raza: 39HE 1HERA
Edad: DL 4, 2D 3, 4D 9, 6D 1, BLL 1
Boqueado: 45%
Clase: Buena - Muy Buena
Estado: Bueno
Est. Rep: CON ECOGRAFIA
Sangrado: CONSULTAR AL ESCRITORIO
Trat. Nutr: Campo natural
Destarado: NO
Conoce MioMio? NO
Z. Garrapata? SI ESTABLECIMIENTO LIBRE
Sanidad: Ivermectina 3,15 y Levamisol de 45 dias

Observaciones: Muy lindo lote de vaquillonas Hereford sola marca de buenas estructuras carniceras con buenas estructuras y buen desarrollo óseo. Bien parejas en clase y estado con diferencia en peso por edad. El 55 % pesa entre 300 y 360 kg, 30 % menos de 300 kg y 15 % mas de 360 kg. Lote sano y manso. Saben comer ración y conocen eléctrico. Buena reposición apta para cualquier destino. Peso máx: 424kg. Peso mín: 258kg. %Pesada: 80% Mochos:40

Trazabilidad: Por trazabilidad consulte al Escritorio
N°Cert:48061_4 | **Fecha:** 21/06/2025
Certificador | Sr Sebastian Bove
Rematador: | FERNANDO DE LA PEÑA
U$S

Categoría	Cant.	Peso (Kgs)	N° Lote
Vaquillonas sin Servicio 2 a 3 años	**45**	**372**	**95**

Pueblo Garzón, 5 km al Noreste.

Departamento: **MALDONADO**

Propietario: LAS PALMAS

Raza: 29HE 10AA 2AAXX 1RA 1SHXX 1BSXX 1HOXX
Edad: DL 2, 2D 13, 4D 4
Boqueado: 42%
Clase: Muy Buena
Estado: Bueno - Muy Bueno
Est. Rep: SIN DIAGNOSTICO
Sangrado: CONSULTAR AL ESCRITORIO
Trat. Nutr: Campo
Destarado: SI
Conoce MioMio? SI
Z. Garrapata? SI ESTABLECIMIENTO LIBRE
Sanidad: Ivermectina 3,15% + pouron 21/6

Observaciones: Lindo lote de vaquillonas, clasudas, anchas, carnudas y de buen lomo. Hay 8-9 de clase buena. Es un lote bien sano, una con nube y una rabona. Se pesaron 4 de menos 300 kg y 5 de más de 410 kg. Pueden haber 2-3 con posibilidad de preñez. Conocen eléctrico están trabajadas y son un lote apto para todo destino. Peso máx: 449kg. Peso mín: 269kg. %Pesada: 70% Tocos: 12 Mochos:30 Astados: 3

Trazabilidad: Por trazabilidad consulte al Escritorio
N°Cert: 48134 **Fecha:** 21/06/2025
Certificador Ing. Agr. Joaquin Rocco
Rematador: ESCRITORIO DUTRA LTDA.
U$S

Categoría	Cant.	Peso (Kgs)	N° Lote
Vaquillonas sin Servicio 2 a 3 años	**47**	**375**	**96**

Alférez, A 20 km de Velázquez y 50 km de Lascano .

Departamento: **ROCHA**

Propietario: GREEN MEAT SAS

Raza: 22HEAA 15HERA 5AA 4HE 1RA
Edad: DL 5, 2D 15, 4D 15
Boqueado: 74%
Clase: Buena - Muy Buena
Estado: Bueno - Muy Bueno
Est. Rep: SIN SERVICIO
Sangrado: CONSULTAR AL ESCRITORIO
Trat. Nutr: Campo natural mejorado
Destarado: NO
Conoce MioMio? SI
Z. Garrapata? NO
Sanidad: Ivermectina 3,15 % de 30 días

Observaciones: Buen lote de vaquillonas razas carniceras y sus cruzas, parejas en clase y estado, con un desarrollo acorde a su edad. Hay 15-20 por encima de 380 kg y 4-5 por debajo de 330 kg, el resto en el promedio. Son muy mansas, saben comer ración y conocen eléctrico. Buena reposición. Peso máx: 474kg. Peso mín: 304kg. %Pesada: 70% Astados: 2

Trazabilidad: Por trazabilidad consulte al Escritorio
N°Cert: 48144 **Fecha:** 23/06/2025
Certificador Ing. Agr. Mauro Esponda
Rematador: JASO & JASO
U$S

VIERNES 27 DE JUNIO

Hora 17:00 - 18:45 (estimada)

VIENTRES PREÑADOS

* Se recomienda tener en cuenta las variaciones de peso de las haciendas de acuerdo a la epoca del año y al tipo de alimentación que están recibiendo.
* El precio de bajada de martillo se considerará libre de IMEBA y sus adicionales para el vendedor. En particular, cuando el comprador sea un “contribuyente de IRAE no productor agropecuario” (frigorífico, exportador, etc.), será de su cargo el IMEBA y sus adicionales, lo que se adicionará al precio de bajada de martillo y serán retenidos por el Rematador, para su posterior versión a la DGI.
* La información de trazabilidad de cada lote está disponible el día del remate.

Categoría	Cant.	Peso (Kgs)	N° Lote
Vacas Preñadas	**40**	**485**	**97**

Estero de Pelotas, km 161,5 de ruta 15. A 30 km de Lascano.

Departamento: **ROCHA**

Propietario: GRACIELA NOGUEIRA

Raza: 40HE
Edad: 6D 1, BLL 16, MD 2, DB 2, FP 4
Boqueado: 62,5%
Clase: Muy Buena
Estado: Muy Bueno
Est. Rep: PREÑADAS CON ECOGRAFÍA
Sangrado: CONSULTAR AL ESCRITORIO
Trat. Nutr: Campo natural
Destarado: NO
Conoce MioMio? NO
Z. Garrapata? NO
Sanidad: Nitroxinil

Observaciones: Muy buen lote de vacas preñadas sola marca, ganado de estancia. Vacas grandes, largas, costilludas, de muy buenas conformaciones carniceras. Ganado sano, manso, que dada su dentición pueden seguir en la cría. Están preñadas con toros Hereford de cabaña Sta lucia, todo a parir en primavera. Lote recomendado por su calidad. Peso máx: 535kg. Peso mín: 409kg. %Pesada: 50% Astados: 4

Trazabilidad: Por trazabilidad consulte al Escritorio
N°Cert: 48022 **Fecha:** 19/06/2025
Certificador Ing. Agr. Mauro Esponda
Rematador: FERNANDO DE LA PEÑA
U$S

Categoría	Cant.	Peso (Kgs)	N° Lote
Vacas Preñadas	**142**	**420**	**98**

Estero de pelotas, ruta 15, km 161,5. A 30 km de Lascano

Departamento: **ROCHA**

Propietario: GRACIELA NOGUEIRA

Raza: 132HE 6HERA 2HEAA 2HECH
Edad: 2D 2, 4D 6, 6D 7, BLL 30, MD 10, DB 4, TCO 2, FP 17, SD 1
Boqueado: 56%
Clase: Muy Buena
Estado: Bueno - Muy Bueno
Est. Rep: PREÑADAS CON ECOGRAFÍA
Sangrado: CONSULTAR AL ESCRITORIO
Trat. Nutr: Campo natural
Destarado: NO
Conoce MioMio? NO
Z. Garrapata? NO
Sanidad: Nitroxinil

Observaciones: Muy buen lote de vacas preñadas sola marca, ganado de estancia, homogéneo en clase y estado. Con alguna variación en tamaño por haber diferentes categorías. Vacas clasudas, largas, profundas, de muy buen origen. Están preñadas con toros HE de Sta lucia, cursando 2do tercio y 3er tercio de gestación, todo a parir en primavera. Ganado sano, manso, conoce eléctrico, saben comer ración. Hay 1 vaca tuerta, 3-5 con nube blanca y 1 vaca con bulto en garganta. Lote recomendado por su volumen y calidad. Peso máx: 540kg. Peso mín: 330kg. %Pesada: 50% Astados: 40

Trazabilidad: Por trazabilidad consulte al Escritorio
N°Cert: 48022_1 **Fecha:** 19/06/2025
Certificador Ing. Agr. Mauro Esponda
Rematador: FERNANDO DE LA PEÑA
U$S

Categoría	Cant.	Peso (Kgs)	N° Lote
Vacas Preñadas	**32**	**480**	**99**

Arapey, ruta 3 km 550, 49 km al este

Departamento: **SALTO**

Propietario: ESTABLECIMIENTO EL PINGUITO

Raza: 27HEAA 3HEXX 2HESH
Edad: 2D 3, 4D 1, 6D 4, BLL 9, MD 1
Boqueado: 56%
Clase: Buena - Muy Buena
Estado: Muy Bueno
Est. Rep: PREÑADAS CON ECOGRAFÍA
Sangrado: CONSULTAR AL ESCRITORIO
Trat. Nutr: Campo natural
Destarado: SI
Conoce MioMio? SI
Z. Garrapata? SI
Sanidad: Aspersim 20/5, ecografía de el día de la certificación

Observaciones: Buen vacaje preñado con toros Angus negros y colorados, están a parir en setiembre/octubre, ganado bien carnicero en muy buen estado y de buen tipo, mayoría nuevas, lote bien sano, hay 1 tuerta y 3 mas chicas resto sin detalles. Peso máx: 550kg. Peso mín: 420kg. %Pesada: 50% Astados: 9

Trazabilidad: Por trazabilidad consulte al Escritorio
N°Cert: 48067 **Fecha:** 20/06/2025
Certificador Ing. Agr. Nicolás Direnna
Rematador: SILVEIRA AGRONEGOCIOS
U$S

Categoría	Cant.	Peso (Kgs)	N° Lote
Vacas Preñadas	32	465	100

Arapey, ruta 3 km 550, 49 km al este

Departamento: **SALTO**

Propietario: **ESTABLECIMIENTO EL PINGUITO**

Raza: 17AA 10RA 5AAXX
Edad: 2D 1, 4D 6, 6D 5, BLL 2, DB 1
Boqueado: 47%
Clase: Muy Buena
Estado: Muy Bueno
Est. Rep: PREÑADAS CON ECOGRAFÍA
Sangrado: CONSULTAR AL ESCRITORIO
Trat. Nutr: Campo natural
Destarado: SI
Conoce MioMio? SI
Z. Garrapata? SI
Sanidad: Aspersim 20/5,ecografía de el día de la certificación

Observaciones: Muy buen vacaje Angus preñado con toros Angus negros y colorados, están a partir en setiembre/octubre, ganado nuevo en su mayoría, bien carniceros y de buen tipo, en muy buen estado y con muy buen desarrollo, ganado bien sano, sin detalles. Peso máx: 540kg. Peso mín: 361kg. %Pesada: 50% Astados: 2

Trazabilidad: Por trazabilidad consulte al Escritorio
N°Cert:48067_3 **Fecha:** 20/06/2025
Certificador Ing. Agr. Nicolás Direnna
Rematador: SILVEIRA AGRONEGOCIOS
U$S

Categoría	Cant.	Peso (Kgs)	N° Lote
Vacas Preñadas	32	470	101

Arapey, ruta 3 km 550, 49 km al este

Departamento: **SALTO**

Propietario: **ESTABLECIMIENTO EL PINGUITO**

Raza: 32HE
Edad: 2D 2, 4D 4, 6D 5, BLL 4, MD 1
Boqueado: 50%
Clase: Muy Buena
Estado: Muy Bueno
Est. Rep: PREÑADAS CON ECOGRAFÍA
Sangrado: CONSULTAR AL ESCRITORIO
Trat. Nutr: Campo natural
Destarado: SI
Conoce MioMio? SI
Z. Garrapata? SI
Sanidad: Aspersim 20/5, ecografía de el día de la certificación

Observaciones: Muy buen vacaje Hereford, preñado con toros Angus negros y colorados, están a parir en setiembre/octubre, ganado bien carnicero, nuevo en su mayoría y de muy buen tipo, lote parejo y bien Britanico, ganado bien sano, sin detalles. Peso máx: 530kg. Peso mín: 420kg. %Pesada: 50% Astados: 2

Trazabilidad: Por trazabilidad consulte al Escritorio
N°Cert:48067_2 **Fecha:** 20/06/2025
Certificador Ing. Agr. Nicolás Direnna
Rematador: SILVEIRA AGRONEGOCIOS
U$S

Categoría	Cant.	Peso (Kgs)	N° Lote
Vacas Preñadas	32	460	102

Arapey, ruta 3 km 550, 49 km al este

Departamento: **SALTO**

Propietario: **ESTABLECIMIENTO EL PINGUITO**

Raza: 28HEAA 1HOAA 2NOXX 1SHXX
Edad: 2D 3, 4D 6, 6D 9, BLL 2
Boqueado: 62,5%
Clase: Buena - Muy Buena
Estado: Muy Bueno
Est. Rep: PREÑADAS CON ECOGRAFÍA
Sangrado: CONSULTAR AL ESCRITORIO
Trat. Nutr: Campo natural
Destarado: SI
Conoce MioMio? SI
Z. Garrapata? SI
Sanidad: Aspersim 20/5, ecografía de el día de la certificación

Observaciones: Buen vacaje preñado con toros Angus negro y colorado, están a parir en setiembre/octubre, vacaje nuevo en su mayoría, bien carnicero, de buen tipo y en muy buen estado, ganado sano, hay 1 tuerta y 1 con nube, resto sin detalles. Peso máx: 515kg. Peso mín: 395kg. %Pesada: 50% Astados: 3

Trazabilidad: Por trazabilidad consulte al Escritorio
N°Cert: 48067_1 **Fecha:** 20/06/2025
Certificador Ing. Agr. Nicolás Direnna
Rematador: SILVEIRA AGRONEGOCIOS
U$S

Categoría	Cant.	Peso (Kgs)	N° Lote
Vacas Preñadas	36	476	103

km 275,5 de ruta 5 a 25 km de Paso de los toros y a 115 de Tacuarembó. "Peralta"

Departamento: **TACUAREMBÓ**

Propietario: **LA PALMYRA**

Raza: 7AA 5HEAA 5CCXX 4NOXX 4HERA 3RA 2LIXX 1HE 2BSXX 3HOXX
Edad: BLL 15, MD 2, DB 2
Boqueado: 53%
Clase: General - Buena
Estado: Muy Bueno
Est. Rep: PREÑADAS CON ECOGRAFÍA
Sangrado: CONSULTAR AL ESCRITORIO
Trat. Nutr: Campo natural
Destarado: SI
Conoce MioMio? SI
Z. Garrapata? SI ESTABLECIMIENTO LIBRE
Sanidad: Ivomec gold(15/5)// Fipronil 5/6

Observaciones: Vacaje de buenas estructuras carniceras, en muy buen estado, sanas pelechadas. Un lote variado en pelo. Diez, destetadas el día de la certificación, están cursando primer tercio de gestación, y 26 cursando último tercio. Con preñez de toros Braford de el galpón con facilidad de parto. Hay dos vacas más chicas y dos en menor estado. Peso máx: 652kg. Peso mín: 392kg. %Pesada: 70% Mochos:26 Astados: 10

Trazabilidad: Por trazabilidad consulte al Escritorio
N°Cert: 47813 **Fecha:** 06/06/2025
Certificador Ing. Agr. Manuel Moretti
Rematador: ESCRITORIO DUTRA LTDA.
U$S

Categoría	Cant.	Peso (Kgs)	N° Lote
Vacas Preñadas	27	473	104

Ricardiño, ruta 30 km 158 y 25 kms al este por camino.

Departamento: **ARTIGAS**

Propietario: **LA GRACIA**

Raza: 11BS 6AA 5HEAA 3BSBR 1RA 1HE
Edad: BLL 2, MD 3, DB 8, TCO 3, FP 4, SD 2
Boqueado: 81%
Clase: Buena - Muy Buena
Estado: Bueno - Muy Bueno
Est. Rep: PREÑADAS CON ECOGRAFÍA
Sangrado: CONSULTAR AL ESCRITORIO
Trat. Nutr: Campo
Destarado: NO
Conoce MioMio? SI
Z. Garrapata? SI
Sanidad: Bioabortogen 20/10/24 + Nitroxinil 20/04 + Exzolt 10/05 + Lepto 10/06

Observaciones: Muy lindo lote de vacas preñadas. Vacaje de mucha caja y hueso. Hay 2 algo más chicas respecto al resto. Ganado que por dentición va a criar su último ternero y luego ser una invernada bien pesada. Preñadas con toros Angus de Cambapytá y Obratel. Están en el 2do tercio a parir en primavera. Hay 1 con bulto en mandíbula. Ganado manso y bien trabajado. Peso máx: 580kg. Peso mín: 363kg. %Pesada: 50%

Trazabilidad: Por trazabilidad consulte al Escritorio
N°Cert: 48103 **Fecha:** 23/06/2025
Certificador Dr. Bernardo Mattos
Rematador: MEGAAGRO
U$S

Categoría	Cant.	Peso (Kgs)	N° Lote
Vacas Preñadas	26	420	105

Cambara de Arapey, ruta 4 km 110, 60 km al este

Departamento: **SALTO**

Propietario: **JULIO CALERO**

Raza: 11AAHE 5AAXX 4AA 4HEXX 2CC
Edad: BLL 3, MD 5, DB 1, FP 1
Boqueado: 38%
Clase: Buena
Estado: Bueno - Muy Bueno
Est. Rep: PREÑADAS CON ECOGRAFÍA
Sangrado: CONSULTAR AL ESCRITORIO
Trat. Nutr: Campo natural
Destarado: NO
Conoce MioMio? SI
Z. Garrapata? SI
Sanidad: Aspersim 10/6, ecografía 20/5

Observaciones: Correcto lote de vacas preñadas con toros Angus y Red Angus, lote desparejo en clase tipo y estado, hay 3 vacas mas chicas e inferiores y 2 vacas gordas y de mejor caja, hay 12 vacas paridas, hay 7 terneros machos y 5 hembras están con 20-30 días aprox, hay 5 entrando en segundo tercio de gestación, y resto en tercer tercio o parida, hay 1 con bulto en carretilla, 1 ojo blanco y 1 tuerta Peso máx: 620kg. Peso mín: 330kg. %Pesada: 60% Astados: 5

Trazabilidad: Por trazabilidad consulte al Escritorio
N°Cert: 48063 **Fecha:** 23/06/2025
Certificador Ing. Agr. Nicolás Direnna
Rematador: ESCRITORIO DUTRA LTDA.
U$S

Categoría	Cant.	Peso (Kgs)	N° Lote
Vaquillonas Preñadas	**27**	**410-430**	**106**

Costas del Yerbal, a 28 km de Treinta y Tres por camino de la quebrada a 8 km de ruta 8

Departamento: TREINTA Y TRES

Propietario: EL YERBAL

Raza: 12AA 6AAHE 5RAHE 4RA
Edad: 2D 3, 4D 1, 6D 7, BLL 3
Boqueado: 52%
Clase: Buena - Muy Buena
Estado: Bueno - Muy Bueno
Est. Rep: PREÑADAS CON ECOGRAFÍA
Sangrado: CONSULTAR AL ESCRITORIO
Trat. Nutr: Campo mejorado
Destarado: NO
Conoce MioMio? SI
Z. Garrapata? SI
Sanidad: Ivermectina 3,15 y saguaypicida de 15 dias 2 dosis de reproductiva

Observaciones: Muy buen lote de vaquillonas preñadas de muy buenas conformaciones carniceras mayoría Angus y cruzas, bien parejas en clase y estado con diferencia en peso por edad. 75 % cursando tercer tercio de gestación y 25 % segundo tercio. A parir en agosto. Preñadas de inseminación con Angus y repasadas con toros Braford. Lote bien manso y sano que Conocen eléctrico y saben comer ración. Muy buena reposición. Mochos:26 Astados: 1

Trazabilidad: Por trazabilidad consulte al Escritorio
N°Cert: 48080 | **Fecha:** 23/06/2025
Certificador | Sr Sebastian Bove
Rematador: | SILVEIRA AGRONEGOCIOS
U$S

Categoría	Cant.	Peso (Kgs)	N° Lote
Vacas Preñadas	**30**	**400-420**	**107**

Garzón, camino a la Sierra de Garzón, a 20km de Ruta 9 km 175.200, a 20km de Rocha y 50km [...]

Departamento: MALDONADO

Propietario: JOSÉ RODRÍGUEZ DE FREITAS

Raza: 15XXRA 8AA 4XXAA 3RA
Edad: MD 1, DB 12, FP 1
Boqueado: 47%
Clase: Buena - Muy Buena
Estado: Bueno
Est. Rep: PREÑADAS CON ECOGRAFÍA
Sangrado: CONSULTAR AL ESCRITORIO
Trat. Nutr: Campo natural
Destarado: NO
Conoce MioMio? SI
Z. Garrapata? SI
Sanidad: Iver 3.15 y Pour on 18/06

Observaciones: Buen lote de vacas preñadas con buenas conformaciones carniceras, buen hueso y costillas, vacas formadas. Lote parejo en clase y estado. Preñeces con toros de Caliverde y Luna Llena en el 2do y 3er tercio. Lote sano, manso y bien trabajado. Buenas vacas que luego del parto son una buena opción de invernada. Astados: 4

Trazabilidad: Por trazabilidad consulte al Escritorio
N°Cert: 48011 | **Fecha:** 18/06/2025
Certificador | Dr. Juan Ignacio Bove
Rematador: | JASO & JASO
U$S

Categoría	Cant.	Peso (Kgs)	N° Lote
Vacas Preñadas	**30**	**380-400**	**108**

Paso de la Cruz a 1km de Melo

Departamento: CERRO LARGO

Propietario: LA ESCONDIDA

Raza: 13HEAA 6RABR 5RAHE 4RA 2HE
Edad: BLL 3, MD 5, DB 3, FP 2, SD 2
Boqueado: 50%
Clase: Buena
Estado: Bueno - Muy Bueno
Est. Rep: PREÑADAS CON ECOGRAFÍA
Sangrado: CONSULTAR AL ESCRITORIO
Trat. Nutr: A campo
Destarado: SI
Conoce MioMio? NO
Z. Garrapata? SI
Sanidad: Ivm 1% + Closantel 20 dias previos a la certificación. Doramectina 1% a la certificación.

Observaciones: Lindo lote de vientres preñados cruzas carniceras. Vacaje formado, de buen hueso. Son parejas de tipo y tamaño. Están diagnosticadas por ecografía de principios de Junio, cursando en el 2do y 3er tercio de preñez, de toros Aberdeen Angus. Estaban encerradas por mas de 15 hs. Lindo lote que cría su ultimo ternero y después entra a una invernada. Mochos:29 Astados: 1

Trazabilidad: Por trazabilidad consulte al Escritorio
N°Cert: 48105 | **Fecha:** 22/06/2025
Certificador | Dr Matias Rodriguez
Rematador: | SILVEIRA AGRONEGOCIOS
U$S

Categoría	Cant.	Peso (Kgs)	N° Lote
Vaquillonas Preñadas	**50**	**425**	**109**

A 54 km del km 321 de ruta 5, a 55 km de Peralta y a 97 km de Guichón. "Arbolito"

Departamento: PAYSANDÚ

Propietario: SIERRAS Y VALLES S.A

Raza: 49AA 1RA
Edad: DL 5, 2D 10, 4D 18
Boqueado: 66%
Clase: Muy Buena
Estado: Muy Bueno
Est. Rep: PREÑADAS CON ECOGRAFÍA
Sangrado: CONSULTAR AL ESCRITORIO
Trat. Nutr: Campo natural
Destarado: NO
Conoce MioMio? SI
Z. Garrapata? SI ESTABLECIMIENTO LIBRE
Sanidad: Ricobendazole (14/04)

Observaciones: Muy buen lote de vaquillonas preñadas, Ganado de buen frame. Origen Bayucua. Inseminadas por IATF el 15/11 con El escoses sanas, luego el entore fue con Angus de Bayucua y Hereford de Santa Ines. Como para seguir dando muchos terneros. A parir de Agosto a diciembre, Parejo el lote en clase, tipo y estado. Mejoran a su entrega. Venta especial por liquidación. Peso máx: 481kg. Peso mín: 339kg. %Pesada: 30%

Trazabilidad: Por trazabilidad consulte al Escritorio
N°Cert: 47761_2 | **Fecha:** 09/06/2025
Certificador | Ing. Agr. Manuel Moretti
Rematador: | JORGE STRAUCH NEG. RURALES & MEGAAGRO
U$S

Categoría	Cant.	Peso (Kgs)	N° Lote
Vacas Preñadas	**64**	**398**	**110**

A 54 km del km 321 de ruta 5, a 55 km de Peralta y a 97 km de Guichón. "Arbolito"

Departamento: PAYSANDÚ

Propietario: SIERRAS Y VALLES S.A

Raza: 64AA
Edad: 4D 10, 6D 21, BLL 2
Boqueado: 52%
Clase: Muy Buena
Estado: Bueno - Muy Bueno
Est. Rep: PREÑADAS CON ECOGRAFÍA
Sangrado: CONSULTAR AL ESCRITORIO
Trat. Nutr: Campo natural
Destarado: SI
Conoce MioMio? SI
Z. Garrapata? SI ESTABLECIMIENTO LIBRE
Sanidad: Closantel (18/6)// reproductiva al entore

Observaciones: Lotazo Angus, de muy buen sello racial. Ganado Solá marca de estancia, parejas en su clase y tipo, De muy buenas carcazas. Desfavorecidas por filmarse con un día de encierro previo a la certificación. Entoradas del 15/11 al 28/2 con Angus de Bayucua y Herefor de Santa Ines. Sanas, sin detalles. Lote destacado por calidad. Venta especial por liquidación de estancia. Lote para seguirlo. Peso máx: 462kg. Peso mín: 304kg. %Pesada: 30% Mochos:64

Trazabilidad: Por trazabilidad consulte al Escritorio
N°Cert: 48108 | **Fecha:** 20/06/2025
Certificador | Ing. Agr. Manuel Moretti
Rematador: | JORGE STRAUCH NEG. RURALES & MEGAAGRO
U$S

Categoría	Cant.	Peso (Kgs)	N° Lote
Vacas Preñadas	**49**	**404**	**111**

A 54 km del km 321 de ruta 5, a 55 km de Peralta y a 97 km de Guichón. "Arbolito"

Departamento: PAYSANDÚ

Propietario: SIERRAS Y VALLES S.A

Raza: 39HE 8HERA 2RA
Edad: 2D 1, 4D 2, 6D 14, BLL 10
Boqueado: 55,1%
Clase: Muy Buena
Estado: Bueno - Muy Bueno
Est. Rep: PREÑADAS CON ECOGRAFÍA
Sangrado: CONSULTAR AL ESCRITORIO
Trat. Nutr: Campo natural
Destarado: SI
Conoce MioMio? SI
Z. Garrapata? SI ESTABLECIMIENTO LIBRE
Sanidad: closantel (18/6)//reproductiva al entore

Observaciones: Pampas y caretas, sola marca de estancia. Vacaje de buenas estructuras, bien carniceras. Entoradas del 15/11 al 28/2 con Angus de Bayucua y Herefor de Santa Ines. Parejas en clase, tipo y estado. Se lo filmó con un día de encierro previo, lo que las desfavorece. Sanas, sin detalles. Venta especial por liquidación de estancia. Lote para seguirlo. Peso máx: 472kg. Peso mín: 360kg. %Pesada: 30% Mochos:49

Trazabilidad: Por trazabilidad consulte al Escritorio
N°Cert: 48104_1 | **Fecha:** 20/06/2025
Certificador | Ing. Agr. Manuel Moretti
Rematador: | JORGE STRAUCH NEG. RURALES & MEGAAGRO
U$S

Categoría	Cant.	Peso (Kgs)	N° Lote
Vacas Preñadas	**124**	**414**	**112**

A 54 km del km 321 de ruta 5, a 55 km de Peralta y a 97 km de Guichon. "Arbolito"

Departamento: **PAYSANDÚ**

Propietario: **SIERRAS Y VALLES S.A**

Raza: 124HEAA
Edad: 4D 9, 6D 40, BLL 10
Boqueado: 48%
Clase: Muy Buena
Estado: Bueno - Muy Bueno
Est. Rep: PREÑADAS CON ECOGRAFÍA
Sangrado: CONSULTAR AL ESCRITORIO
Trat. Nutr: Campo natural
Destarado: SI
Conoce MioMio? SI
Z. Garrapata? SI ESTABLECIMIENTO LIBRE
Sanidad: Closantel (18/6)//reproductiva al entore

Observaciones: Muy buen lote de ganado careta negro, sola marca de estancia. Uniformes de todo punto de vista, conjuga sangre de Bayucua y Santa Inés. Entoradas desde el 15/11 al 28/2 con toros del plantel propio con sangre de las cabañas anteriormente mencionadas. Ganada sano, sin detalles. Destacado por volumen y calidad. Venta especial por liquidación de estancia. Lote para seguirlo. Peso máx: 490kg. Peso mín: 322kg. %Pesada: 30% Mochos:124

Trazabilidad: Por trazabilidad consulte al Escritorio
N°Cert: 47759_1 **Fecha:** 20/06/2025
Certificador Ing. Agr. Manuel Moretti
Rematador: JORGE STRAUCH NEG. RURALES & MEGAAGRO
U$S

Categoría	Cant.	Peso (Kgs)	N° Lote
Vaquillonas Preñadas	**127**	**370**	**113**

A 54 km del km 321 de ruta 5, a 55 km de Peralta y a 97 km de Guichón. "Arbolito"

Departamento: **PAYSANDÚ**

Propietario: **SIERRAS Y VALLES S.A**

Raza: 127HEAA
Edad: 2D 19, 4D 25, 6D 3
Boqueado: 37%
Clase: Muy Buena
Estado: Muy Bueno
Est. Rep: PREÑADAS CON ECOGRAFÍA
Sangrado: CONSULTAR AL ESCRITORIO
Trat. Nutr: Campo natural
Destarado: SI
Conoce MioMio? SI
Z. Garrapata? SI ESTABLECIMIENTO LIBRE
Sanidad: Closantel (9/5)

Observaciones: Un lotazo! Ganado careta Sola Marca de estancia, conjuga Santa Inés y Bayucua. Muy parejas en clase tipo y conformación carnicera. Un lote para enriquecer el pie de cría de la estancia. Algo desfavorecidas por filmarse con un día de encierro en los corrales. Inseminadas el 18/11 por IATF con El Escoses. Y entore fue con Angus de Bayucua y Hereford de Santa Ines hasta 28/2. 1 reyuna. Venta especial por liquidación de estancia. Mejoran a la carga. Peso máx: 478kg. Peso mín: 314kg. %Pesada: 30% Mochos:127

Trazabilidad: Por trazabilidad consulte al Escritorio
N°Cert: 47761_4 **Fecha:** 10/06/2025
Certificador Ing. Agr. Manuel Moretti
Rematador: JORGE STRAUCH NEG. RURALES & MEGAAGRO
U$S

Categoría	Cant.	Peso (Kgs)	N° Lote
Vaquillonas Preñadas	**47**	**372**	**114**

A 54 km del km 321 de ruta 5, a 55 km de Peralta y a 97 km de Guichón. "Arbolito"

Departamento: **PAYSANDÚ**

Propietario: **SIERRAS Y VALLES SA**

Raza: 34HE 13HERA
Edad: 2D 11, 4D 6, 6D 1
Boqueado: 38,3%
Clase: Muy Buena
Estado: Muy Bueno
Est. Rep: PREÑADAS CON ECOGRAFÍA
Sangrado: CONSULTAR AL ESCRITORIO
Trat. Nutr: Campo natural
Destarado: NO
Conoce MioMio? SI
Z. Garrapata? SI ESTABLECIMIENTO LIBRE
Sanidad: Closantel (9/5)

Observaciones: Buen vaquillonaje mayoría HH. Ganado bien conformado, bien carnicero. Genética de Santa Inés de Pereira Micoud. Inseminadas por Iatf con el Escoses el 18/11 y el entore fue con Angus de Bayucua y Hereford de Santa Ines. Un lote parejo en su clase y tipo, hay dos más chicas de 320 kg y dos en menor estado. Venta especial por liquidación de estancia. Mejoran a la carga. Pesadas con 4hs de encierro. Peso máx: 455kg. Peso mín: 322kg. %Pesada: 30% Mochos:47

Trazabilidad: Por trazabilidad consulte al Escritorio
N°Cert: 47761_3 **Fecha:** 09/06/2025
Certificador Ing. Agr. Manuel Moretti
Rematador: JORGE STRAUCH NEG. RURALES & MEGAAGRO
U$S

Categoría	Cant.	Peso (Kgs)	N° Lote
Vaquillonas Preñadas	**26**	**375**	**115**

A 54 km del km 321 de ruta 5, a 55 km de Peralta y a 97 km de Guichón. "Arbolito"

Departamento: **PAYSANDÚ**

Propietario: **SIERRAS Y VALLES S.A**

Raza: 13HEAA 6AA 6HE 1NOHE
Edad: 2D 10, 4D 4, 6D 4
Boqueado: 69%
Clase: Buena - Muy Buena
Estado: Bueno - Muy Bueno
Est. Rep: PREÑADAS CON ECOGRAFÍA
Sangrado: CONSULTAR AL ESCRITORIO
Trat. Nutr: Campo natural
Destarado: SI
Conoce MioMio? SI
Z. Garrapata? SI ESTABLECIMIENTO LIBRE
Sanidad: Closantel (9/5)

Observaciones: Lote de razas carniceras, mayoría HH, AA y sus cruzas. Son sola marca de estancia. Inseminadas por Iatf el 15/11 con El Escoses y entore con Angus de Bayucua y Hereford de Santa Ines a parir de agosto a noviembre. Hay tres más chicas de menor estructura y 3 en menor estado. Una con cicatriz de queratoconjuntivitis. Venta especial por liquidación de estancia. Mejoran a la entrega. Peso máx: 486kg. Peso mín: 303kg. %Pesada: 30% Mochos:25 Astados: 1

Trazabilidad: Por trazabilidad consulte al Escritorio
N°Cert: 47761_7 **Fecha:** 10/06/2025
Certificador Ing. Agr. Manuel Moretti
Rematador: JORGE STRAUCH NEG. RURALES & MEGAAGRO
U$S

Categoría	Cant.	Peso (Kgs)	N° Lote
Vacas Preñadas	**40**	**360**	**116**

A 54 km del km 321 de ruta 5, a 55 km de Peralta y a 97 km de Guichón. "Arbolito"

Departamento: **PAYSANDÚ**

Propietario: **SIERRAS Y VALLES S.A**

Raza: 27HEAA 4AA 7HERA 1HE 1RA
Edad: 2D 1, 4D 5, 6D 9, BLL 7
Boqueado: 55%
Clase: Buena - Muy Buena
Estado: Bueno
Est. Rep: PREÑADAS CON ECOGRAFÍA
Sangrado: CONSULTAR AL ESCRITORIO
Trat. Nutr: campo natural
Destarado: SI
Conoce MioMio? SI
Z. Garrapata? SI ESTABLECIMIENTO LIBRE
Sanidad: Closantel (18/6)// reproductiva al entore

Observaciones: Ganado careta, sola marca de estancia. Lote algo faltón de estado, filmado con un día de encierro previo lo que las desfavorece. Homogéneas en su clase y tipo. Entoradas de 15/11 al 28/2 con Angus de Bayucua y Herefor de Santa Ines. Una tuerta en el lote. Hay dos vacas mas chicas. Ganado sano. Venta especial por liquidación de estancia. Lote para seguirlo. Peso máx: 420kg. Peso mín: 305kg. %Pesada: 50% Mochos:40

Trazabilidad: Por trazabilidad consulte al Escritorio
N°Cert: 48109 **Fecha:** 20/06/2025
Certificador Ing. Agr. Manuel Moretti
Rematador: JORGE STRAUCH NEG. RURALES & MEGAAGRO
U$S

Categoría	Cant.	Peso (Kgs)	N° Lote
Vaquillonas Preñadas	**35**	**348**	**117**

Colonia Lavalleja ruta 4 km 104, 30 km al oeste.

Departamento: **SALTO**

Propietario: **LUCIANO NADAL**

Raza: 12HEAA 6AA 6RA 4HE 1BS 1BDXX 1AANO 3CHXX 1SHXX
Edad: DL 28, 2D 6, 6D 1
Boqueado: 100%
Clase: Buena - Muy Buena
Estado: Bueno - Muy Bueno
Est. Rep: PREÑADAS CON ECOGRAFÍA
Sangrado: CONSULTAR AL ESCRITORIO
Trat. Nutr: Raigrass
Destarado: NO
Conoce MioMio? SI
Z. Garrapata? SI
Sanidad: Hemovac, 26/3 eco, 31/5 leptospira + myg + levamisol

Observaciones: Buen lote de vaquillonas carniceras preñadas con toros Angus y Brangus, preñadas de 5-6 meses a parir en octubre noviembre, vaquillonaje bien carnicero, de buen tipo y buen estado, ganado bien nuevo con buen peso, hay 1 mas chica, resto sano y sin detalles. Peso máx: 403kg. Peso mín: 290kg. %Pesada: 100% Astados: 7

Trazabilidad: Por trazabilidad consulte al Escritorio
N°Cert: 48017 **Fecha:** 19/06/2025
Certificador Ing. Agr. Nicolás Direnna
Rematador: BERTSCH, CORREA & SAN ROMÁN SRL
U$S

VIERNES 27 DE JUNIO

Hora 18:45 - 18:55 (estimada)

VIENTRES ENTORADOS

* Se recomienda tener en cuenta las variaciones de peso de las haciendas de acuerdo a la epoca del año y al tipo de alimentación que están recibiendo.
* El precio de bajada de martillo se considerará libre de IMEBA y sus adicionales para el vendedor. En particular, cuando el comprador sea un "contribuyente de IRAE no productor agropecuario" (frigorífico, exportador, etc.), será de su cargo el IMEBA y sus adicionales, lo que se adicionará al precio de bajada de martillo y serán retenidos por el Rematador, para su posterio versión a la DGI.
* La información de trazabilidad de cada lote está disponible el día del remate.

Categoría	Cant.	Peso (Kgs)	N° Lote
Vacas Entoradas	25	352	118

Ruta 98 a 20 km de Treinta y Tres

Departamento: TREINTA Y TRES

Propietario: RAUL MACHADO

Raza: 19AA 3AAHE 2RA 1AANO
Edad: 6D 2, BLL 4, MD 4, DB 2, TCO 2
Boqueado: 56%
Clase: Buena
Estado: Bueno
Est. Rep: ENTORADAS
Sangrado: CONSULTAR AL ESCRITORIO
Trat. Nutr: Campo natural
Destarado: NO
Conoce MioMio? NO
Z. Garrapata? SI
Sanidad: Ivermectina 3,15 de 30 dias

Observaciones: Buen lote de vacas de entoradas mayoría Angus de correctas estructuras óseas, con un correcto desarrollo, parejas en clase y estado. Entoradas con toros Angus de La Campana. Lote sano y manso. Peso máx: 439kg. Peso mín: 257kg. %Pesada: 70% Mochos:25

Trazabilidad: Por trazabilidad consulte al Escritorio
N°Cert: 48153_1 | **Fecha:** 23/06/2025
Certificador | Sr Sebastian Bove
Rematador: | JORGE STRAUCH NEG. RURALES

U$S

Categoría	Cant.	Peso (Kgs)	N° Lote
Vaquillonas Entoradas	36	333	119

Ruta 98 a 20 km de Treinta y Tres

Departamento: TREINTA Y TRES

Propietario: RAUL MACHADO

Raza: 28AA 5AAHE 3RA
Edad: 2D 1, 4D 5, 6D 5, BLL 2
Boqueado: 36%
Clase: Buena
Estado: Bueno - Muy Bueno
Est. Rep: ENTORADAS
Sangrado: CONSULTAR AL ESCRITORIO
Trat. Nutr: Campo natural
Destarado: NO
Conoce MioMio? NO
Z. Garrapata? SI
Sanidad: Ivermectina 3,15 de 30 dias

Observaciones: Buena reposición de vaquillonas entoradas, de buenas conformaciones carniceras, con un correcto desarrollo óseo, parejas en clase y estado con diferencia en peso por edad. Entoradas con toros Angus de La Campana de Ardao. 5 con preñez visible. Lote sano y manso. Peso máx: 409kg. Peso mín: 261kg. %Pesada: 50% Mochos:36

Trazabilidad: Por trazabilidad consulte al Escritorio
N°Cert: 48153 | **Fecha:** 23/06/2025
Certificador | Sr Sebastian Bove
Rematador: | JORGE STRAUCH NEG. RURALES

U$S

REGLAMENTO
DE REMATES POR PANTALLA

ACCEDE ESCANEANDO EL CÓDIGO QR DESDE TU MÓVIL

PANTALLA®
URUGUAY

CANALES DE CABLE

CANALES CABLE QUE TRANSMITEN EN DIRECTO DESDE PARQUE TECNOLÓGICO DEL LATU PARA TODO EL PAÍS

ACCEDE ESCANEANDO EL CÓDIGO QR DESDE TU MÓVIL

PANTALLA®
URUGUAY